

T.C.
KÜLTÜR ve TURİZM BAKANLIĞI
KÜTAHYA KÜLTÜR VARLIKLARINI KORUMA BÖLGE KURULU
KARAR

Toplantı Tarihi ve No : 12.11.2015- 127
Karar Tarihi ve No : 12.11.2015- 2788

43.00/2538
Toplantı Yeri
KÜTAHYA/MERKEZ

Kütahya İli, Merkez İlçesi, Körs Köyü, Köyiçi Mevkii, tapunun 152 ada, 1 parselinde kayıtlı, mülkiyeti Körs Köyü tüzel kişiliğine ait Caminin koruma altına alınması istemine ilişkin; Kütahya Valiliği, İl Kültür ve Turizm Müdürlüğü'nün 02.04.2015 tarih ve 70728218.168.01./971 sayılı yazısı ve ekleri, Kütahya Kültür Varlıklarını Koruma Bölge Kurulu Müdürlüğü'nün 17.08.2015 tarih ve 38092246-165.02.04-43.00/2538-1565 sayılı yazısı, Kütahya Valiliği, Kadastro Müdürlüğü'nün 26.08.2015 tarih ve 65820641-120.10(120.10)/E.1025094 sayılı yazısı ve eki, Kütahya Kültür Varlıklarını Koruma Bölge Kurulu Müdürlüğü'nün 04.09.2015 tarih ve 38092246-165.02.04-43.00/2538-1635 sayılı yazısı, Kütahya İl Özel İdaresi, İmar ve Kentsel İyileştirme Müdürlüğü'nün 10.09.2015 tarih ve 35867791-754-E.11475 sayılı yazısı, Kütahya Valiliği, Tapu Müdürlüğü'nün 15.09.2015 tarih ve 99619949-105(105)/E.1156231 sayılı yazısı ve eki ile Kütahya Kültür Varlıklarını Koruma Bölge Kurulu Müdürlüğü uzmanlarınca hazırlanan Müdürlük evrakına 11.11.2015 tarih ve 5752 sayı ile kayıtlı rapor okundu, ekleri ve işlem dosyası incelendi, yapılan görüşmeler sonucunda;

Kütahya İli, Merkez İlçesi, Körs Köyü, Köyiçi Mevkii, tapunun 152 ada, 1 parselinde kayıtlı, mülkiyeti Körs Köyü tüzel kişiliğine ait Caminin 2863 sayılı yasa kapsamında korunması gerekli taşınmaz kültür varlığı niteliği taşıdığından tescil edilmesine; koruma grubunun 1. grup yapı olarak belirlenmesine; koruma grubunun Korunması Gerekli Taşınmaz Kültür Varlıklarının Yapı Esasları ve Denetimine Dair Yönetmeliğin 5. maddesi uyarınca tapuya işlenmesine, camiye yönelik hazırlanan tescil fişinin uygun olduğuna, karar verildi.

| | | | |
|----------------------|---|--------------------------------------|-----------------------------------|
| VRUPA KONSEYİ | DOĞAL VE KÜLTÜREL VARLIKLARI KORUMA ENVANTERİ D.K.V.K.E | A N I T | ENVANTER NO : 43.00/2538 |
| T Ü R K İ Y E | KÜLTÜR VARLIKLARI VE MÜZELER GENEL MÜDÜRLÜĞÜ | | Sıra no: |
| İLİ: KÜTAHYA | İLÇESİ : MERKEZ | MAHALLE - KÖY - MEVKİ : Körs Köyü | HARİTA NO : |
| ADRESİ: Körs Köyü | KADASTRO : 152 ada, 1 parsel | | KORUMA DERECESİ |
| | | | ANITSAL 1 2 3 |
| | | | ÇEVRESEL 1 2 3 |
| | | | ÇEVREYE AYKIRI 1 2 3 |
| ADI CAMİ | YAPTIRAN : YAPIM TARİHİ : 1959 | YAPAN : KİTABE : yok | MİMARİ ÇAĞI : 20. yy VAKFIYE : |

GENEL TANIM: Körs Köyü Camii Köy meydanında yer almaktadır.

| | | | | | | |
|---------------|-----------------|------------|------------|--------------|----------|-----------|
| KORUMA DURUMU | A TAŞIYICI YAPI | A DIŞ YAPI | A ÜST YAPI | A SÜSLEME | A RUTUBE | A YOK |
| | B | B | B | B ELEMANLARI | B T | B İZİ VAR |
| | C | C | C | C | C | C ÖNEMLİ |

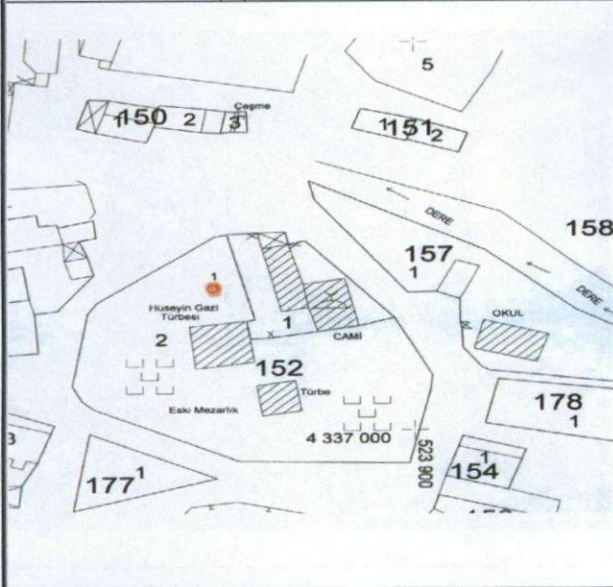

| | |
|--------------------------------------|--|
| BUGÜNKÜ SAHİBİ Köy Tüzel Kişiliği | BAKIMINDAN SORUMLU OLMASI GEREKEN KURULUŞ Köy Tüzel Kişiliği ve il Özel İdaresi |
|--------------------------------------|--|

YAPILAN ONARIMLAR :

AYRINTILI TANITIM:

Camii, bahçe duvarları ile çevrili avlu içerisinde yer almaktadır. Caminin, ahşap direkli, ahşap tavanlı son cemaat yeri vardır. Çift kanatlı ahşap kapıdan harim bölümüne girilmektedir. Son cemaat yeri döşemesi önünde merdivenin iki yanında kaideler vardır.

Camii'nin harim bölümünde ahşap direklerle taşınan küçük ahşap balkonlu kadınlar mahfili vardır. Caminin Mihrap ve kürsüsü ahşaptır. Kademeli ahşap tavanı olan caminin yuvarlak kemerli pencereleri vardır. Yiğma teknikle yapılmış iç mekanda pencere altlarına kadar ahşap lambir vardır. Mihrap nişi ahşap kaplamalıdır. İç mekanda duvarlarda bitkisel motifli süslemeler ve arapça yazılar vardır. Harim bölümünde Kütahya Müftülüğünce konulan beratta caminin yapım yılı ve ibadete açılış tarihinin 1959 yılı olduğu yazmaktadır.

YAYIN DİZİNİ :

1-
2

EKLER :

RAPOR
FOTOĞRAF
RÖLÖVE PROJESİ
RESTORASYON
PROJESİ

TEKNİK BİLGİLER

| | | | |
|----|----------|--------|--------------|
| Su | Elektrik | Isıtma | Kanalizasyon |
|----|----------|--------|--------------|

ORJİNAL KULLANIM

BUGÜNKÜ KULLANIMI

ÖNERİLEN KULLANIMI

HAZIRLAYANLAR
09/11/2015

A. OĞRAŞ
(Sanat Tarihçisi)
O. BERK
İnş. Müh.

Kontrol Eden
F. GÜRBOĞA
Koruma Bölge Kurulu Müdürü

ONAY :

Kütahya KVKBK'nın
12.11.2015 tarih ve 2788 sayılı
kararı ile tescillidir.

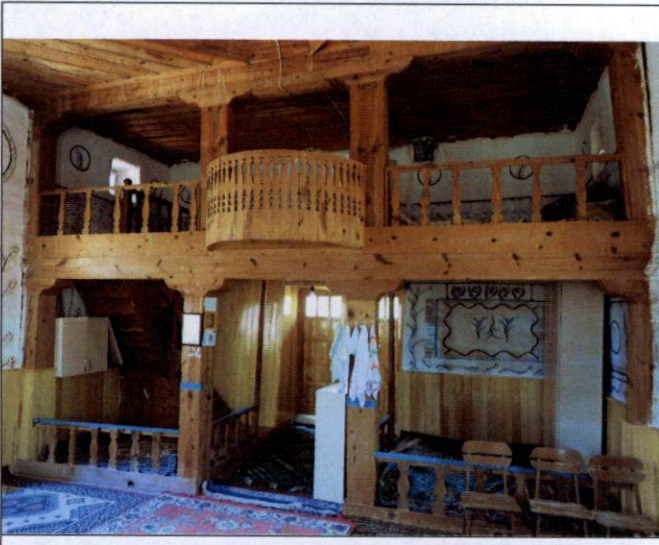

T.C
KÜLTÜR VE TURİZM BAKANLIĞI

Kütahya Kültür Varlıklarını
Koruma Bölge Kurulu Müdürlüğü

KÜTAHYA
KÜLTÜR VARLIKLARINI
KORUMA BÖLGE KURULU MÜDÜRLÜĞÜ
12/11/2015 TARİH VE 2788
SAYILI KARAR EKİDİR .

A0
A.OĞRAŞ
Sanat tarihçi

