

T.C.
KÜLTÜR VE TURİZM BAKANLIĞI
DİYARBAKIR KÜLTÜR VARLIKLARINI
KORUMA BÖLGE KURULU
KARAR

Toplantı Tarihi ve No : 16.09.2015-131
Karar Tarihi ve No : 16.09.2015-3578
Dosya No : 21.05/25

Toplantı Yeri
DİYARBAKIR

Diyarbakır İli, Dicle İlçesi, Bozoba Köyü'nde bulunan, tapunun 251 ada 13, 23, 24, 25, 26, 27, 31, 32, 33, 34, 91 ve 96 nolu parsellerinde kayıtlı Hırbekan Yerleşiminin tesciline ilişkin; Diyarbakır Valiliği İl Kültür ve Turizm Müdürlüğü'nün 26.09.2011 tarih ve 3411 sayılı yazısı ile Diyarbakır Kültür Varlıklarını Koruma Bölge Kurulu Müdürlüğü'nün 15.06.2015 tarih ve 2274 sayılı uzman raporu okundu. Ekleri ve konuya ilişkin bilgi, belgeler incelendi. Yapılan görüşmeler sonunda;

Diyarbakır İli, Dicle İlçesi, Bozoba Köyü'nde bulunan, tapunun 251 ada 13, 23, 24, 25, 26, 27, 31, 32, 33, 34, 91 ve 96 nolu parsellerinde kayıtlı Hırbekan Yerleşimi, "Korunması Gerekli Taşınmaz Kültür Varlığı" özelliği gösterdiğinden, 2863 sayılı Kanunun Tespit ve Tescil ile ilgili 7. Maddesi uyarınca, sınırları ekli harita üzerinde belirlendiği şekliyle I. Derece Arkeolojik Sit Alanı olarak tescilinin uygun olduğuna;

-Ekli haritada sit sınırlarını gösteren koordinatlar içinde kalan parsellerin tapu kütüğü beyanlar hanesine "korunması gerekli taşınmaz kültür varlığı" şerhinin konulmasına;
-Hırbekan Yerleşiminin koruma esasları ve kullanma şartlarının, 2863 sayılı Kanunun 17. Maddesi gereğince, Mülga Kültür ve Tabiat Varlıklarını Koruma Yüksek Kurulunun, Arkeolojik Sitler, Koruma ve Kullanma Koşulları Başlıklı 05.11.1999 gün ve 658 sayılı ilke kararının 1. Maddesinde bahsedilen hususlar çerçevesinde belirlenmesine karar verildi.

ASLI GİBİDİR

Mehriban KARAASLAN
Bölge Kurulu Müdürü

Bozoba Kbyü 251 ada 16,23,24,25,26,27,31,32,33 ve 34 parseller
ile 251 ada 91 ve 96 nolu parseller

— Hirbekan Yerleşimi I.Derece Arkeolojik Sit
Alanı Sınırları

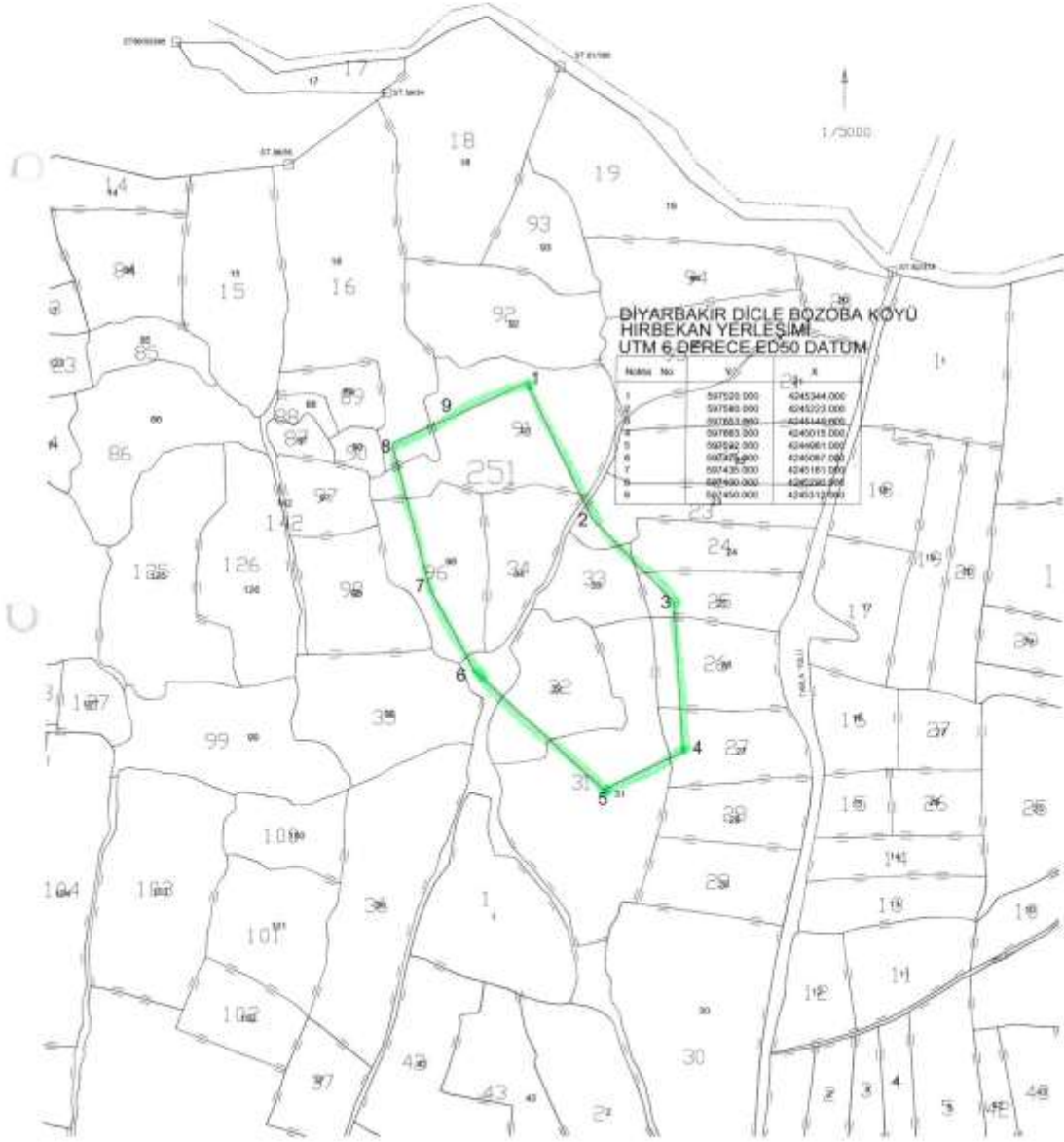

AVRUPA KONSEYİ	DOĞAL VE KÜLTÜREL VARLIKLARI KORUMA ENVANTERİ	D.K.V.K.E.	SİT	ENVANTER NO	
TÜRKİYE	KÜLTÜR VARLIKLARI VE MÜZELER GENEL MÜDÜRLÜĞÜ			HARİTA NO	
İL : DIYARBAKIR	İLÇESİ : DİCLE	MAHALLE - KÖY : BOZOBA KÖYÜ	PAFTA :	ADA	PARSEL
ADI : HIRBEKAN YERLEŞİMİ					
GENEL TANIM: Bozoba-Kocalan Köy yolunun 1700. Metresinde ve yolun yaklaşık 100 metre batısında kalmaktadır. Yerleşim alanı içinde yaklaşık 12 adet sarnıç bulunmaktadır. Sarnıçların ağız çapları değişkenlik göstermekle birlikte ağız çapları 90cm ve derinlikleri 2 metre civarındadır. Sarnıçların çoğu kaçak kazı sonucu ortaya çıktığı belirtilmiştir. Yerleşim alanı içinde işlik alanları da mevcuttur. Yerleşim alanında kaba cidarlı seramik parçalarına bolca rastlanılmıştır. Yerleşim alanında 3 adet Kaya Mezarına rastlanılmıştır. Kaya Mezarlarında 3 adet kline bulunmaktadır. Birinin girişinin üstünde ana kayanın etrafı oyularak kare formu verilmiştir. Yerleşim alanında bulunan sarnıç, işlik ve mezarların içinde taş-toprak mevcuttur.					
ŞİMDİKİ TEHLİKELER : Yerleşimin muhtelif yerlerinde define arama amaçlı yapılmış kaçak kazı çukurlarına ve tahribatlara rastlanması.					
ŞİMDİKİ DURUM : HırbeKan Yerleşimi yoğun tahribatlara maruz kalsa da günümüze dek gelebilmişlerdir.					
SİT POTANSİYELİ : I.Derece Arkeolojik Sit Alanı.					
KORUMA DERECESE I.Derece					
HAZIRLAYANLAR					
Ahmet DEMİR(Arkeolog)					
Yunus AYATA (Uzman)					
ŞİMDİKİ KORUMA : Herhangi bir koruma önlemi bulunmamaktadır.					
ÖNERİLEN KORUMA : Tescil edilerek ilgili makamlara duyurulması ve kaçak kazıların önüne geçilebilmesi için gerekli tedbirlerin alınması.					
KORUMA KURULU KARARLARI					
YAYIN DİZİSİ : 15.06.2015					
GÖZLEMLER : Alanda bilimsel sondaj, kazı ve temizlik çalışmalarının yapılması gerekmektedir.					
KORUMA KURULU ONAYI					



T.C.
 Kültür Varlıkları Koruma Genel Müdürlüğü
 16.06.2015 Tarih ve 3578
 Sayılı Karar Ekide.