

**T.C.**  
**KÜLTÜR VE TURİZM BAKANLIĞI**  
**DİYARBAKIR KÜLTÜR VARLIKLARINI**  
**KORUMA BÖLGE KURULU**  
**KARAR**

**Toplantı Tarihi ve No : 16.09.2015-131**  
**Karar Tarihi ve No : 16.09.2015-3582**  
**Dosya No : 21.05/28**

**Toplantı Yeri**  
**DİYARBAKIR**

Diyarbakır İli, Dicle İlçesi, Bahçedere Köyü'nde bulunan, tapunun 101 ada 1 nolu parsel; 138 ada 1 nolu parsel ile 137 ada 1, 2, 3, 4, 5, 35, 38 ve 39 nolu parsellerinde kayıtlı Bahçedere Kaya Mezarlarının tesciline ilişkin; Diyarbakır Valiliği İl Kültür ve Turizm Müdürlüğü'nün 26.09.2011 tarih ve 3411 sayılı yazısı ile Diyarbakır Kültür Varlıklarını Koruma Bölge Kurulu Müdürlüğü'nün 15.06.2015 tarih ve 2274 sayılı uzman raporu okundu. Ekleri ve konuya ilişkin bilgi, belgeler incelendi. Yapılan görüşmeler sonunda;

Diyarbakır İli, Dicle İlçesi, Bahçedere Köyü'nde bulunan, tapunun 101 ada 1 nolu parsel; 138 ada 1 nolu parsel ile 137 ada 1, 2, 3, 4, 5, 35, 38 ve 39 nolu parsellerinde kayıtlı Bahçedere Kaya Mezarları, "Korunması Gerekli Taşınmaz Kültür Varlığı" özelliği gösterdiğinden, 2863 sayılı Kanunun Tespit ve Tescil ile ilgili 7. Maddesi uyarınca tescillerine, koruma gruplarının "1. grup yapı" olarak belirlenmesine;  
-Bahçedere Kaya Mezarları koruma alanı sınırlarının, ekli 1/2000 ölçekli haritada belirlenen şekliyle uygun olduğuna karar verildi.

**ASLI GİBİDİR**

**Mehriban KARAASLAN**  
**Bölge Kurulu Müdürü**

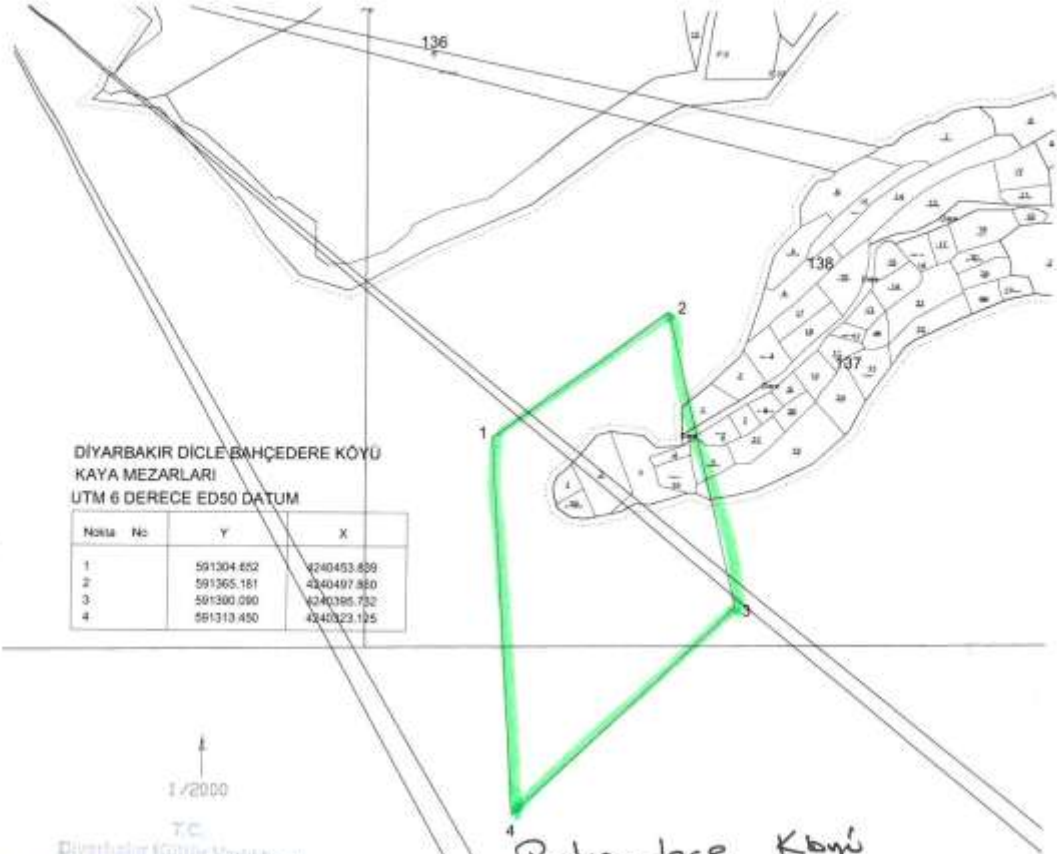

DIYARBAKIR DİCLE BAHÇEDERE KÖYÜ  
KAYA MEZARLARI  
UTM 6 DERECE ED50 DATUM

Nöme No	Y	X
1	591304.692	4240453.899
2	591365.181	4240497.860
3	591300.090	4240385.732
4	591313.480	4240323.155



↑  
1/2000

T.C.  
Diyarbakir Kültür Varlıkları  
Müdürlüğü  
16.09.2015 Tarih ve 3582  
Sayılı Karar Dikâfı

Bahçedere Köyü  
101 ada 1 parsel  
137 ada 1-2-3-4 ve 5 parseller  
137 ada 35-38-39 parseller  
138 ada 1 parsel

 Bahçedere Kaya Mezarları  
Komma Alanı Sınırları

101  
1

AVRUPA KONSEYİ	DOĞAL VE KÜLTÜREL VARLIKLARI KORUMA ENVANTERİ (D.K.V.K.E)		ENVANTER NO:
TÜRKİYE	KÜLTÜR VARLIKLARI VE MÜZELER GENEL MÜDÜRLÜĞÜ	ANIT	HARİTA NO:
İLİ: DİYARBAKIR	İLÇESİ: DİCLE	MAHALLE/MEVKİ: Bahçedere Köyü	KORUMA DERECESİ
SOKAK VE KAPI NO:	KAD. :PAFTA: ADA: PARSEL:		ANITSAL 1 2 3 CEVRESEL 1 2 3
ADI :BAHÇEDERE KAYA MEZARLARI	YAPTIRAN: YAPIM TARİHİ:	YAPAN: KİTABE:	MİMARİ ÇAĞI: VAKFIYE:
GENEL TANIM: Dicle İlçesi, Bahçedere Köyü'nde bulunan Kaya Mezarları Köyün güneyindeki derede köy çeşmesi mevkiinde kalmaktadır.			
KORUNMUŞLUK DURUMU: orta	TASIVICI YAPI: orta	CEPHE DURUMU: orta	ÖRTÜ DURUMU: orta
İÇ YAPI DURUMU: orta	BEZEME DURUMU:	RUTUBET DURUMU:	
 <p>Diyarbakır İli, Dicle İlçesi, Bahçedere Köyü Kaya Mezarları 1) 17 ada 1 parsel 2) 17 ada 1-2-3-4 ve 5 parseller 3) 17 ada 21-22-23 parseller 4) 18 ada 1 parsel</p>			
<b>GÖZLEMLER:</b> Korunması gerekli kültür varlığı özelliği göstermektedir.			
<b>BUGÜNKÜ SAHİBİ:</b>		<b>BAKIMINDAN SORUMLU OLAN:</b>	
<b>YAPILAN ONARIMLAR:</b>			
<b>AYRINTILI TANITIM:</b> Diyarbakır İli, Dicle İlçesi, Bahçedere Köyü'nde bulunan Kaya Mezarları, köyün güneyindeki derede, köy çeşmesi mevkiinde kalmaktadır. Kaya Mezarları, batıdan geçen Dicle-Eğil karayoluna 140 metre uzaklıktadır. Alan içerisinde 3 adet kaya mezarı tespit edilmiştir. Kaya mezarlarından biri derenin kuzeyindeki kayalıkta, diğer ikisi ise derenin güneyindeki kayalıkta kalmaktadır. Güneydeki mezarlardan biri dik kayalığın üst kotunda kaldığından, giriş kısmına ulaşım imkânı bulunmamaktadır. Kuzeydeki ve güneyde alt kotta kalan kaya mezarlarının içerisinde 3 adet kiline mevcuttur. Mezarların giriş kısmı tahrip olmuştur. Günümüzde içleri taş ve toprakla doludur. Güneydeki kayalığın üst kotunda kalan diğer kaya mezarına girilemediğinden, içerden nasıl düzenlemeye sahip olduğu bilinmemektedir.		<b>TEKNİK BİLGİLER:</b> ISITMA SİSTEMİ: KANALİZASYON: SU: ELEKTRİK: <b>ÖZGÜN KULLANIMI:</b> Kaya Mezarı <b>BUGÜNKÜ KULLANIMI:</b> <b>ÖNERİLEN KULLANIMI:</b> <b>HAZIRLAYANLAR:</b> Ahmet DEMİR-Arkeolog Yunus AYATA-Uzman 15.06.2015 <b>KONTROL EDEN:</b> Mehmet KARASLAN Bölge Koruma Müdürü TESCİL KARAR NO: KARAR TARİHİ: REVİZYON:	
<b>YAYIN DİZİNİ:</b>		<b>EKLER:</b>	
1-		RAPOR	X
2-		FOTOĞRAF	X
3-		RÖLÖVE PROJESİ	
4-		RESTORASYON PROJESİ	
		HARİTA	X
		KROKİ	X
		KİTABE	
		VAKFIYE	
T.C. Diyarbakır Bölge Koruma Kurulu Karar No: 16.09.2015 Bölge Koruma Kurulu 3582			