

**T.C.**  
**KÜLTÜR VE TURİZM BAKANLIĞI**  
**DİYARBAKIR KÜLTÜR VARLIKLARINI**  
**KORUMA BÖLGE KURULU**  
**KARAR**

**Tarihi ve No.** :17.09.2015-132  
**Karar Tarihi ve No.** :17.09.2015-3609  
**Dosya No** : 47.05.22

**Toplantı Yeri**  
**DİYARBAKIR**

Mardin İli, Ömerli İlçesi, Tekkuyu Mahallesinde bulunan “Kaya Oyuğu Yaşam Alanı ve Sarnıçları”nın tescil edilmesine ilişkin; Mardin Valiliği İl Kültür ve Turizm Müdürlüğü’nün 26.06.2015 gün ve 2050 sayılı yazısı okundu. Ekleri ve konuya ilişkin bilgi, belgeler incelendi. Yapılan görüşmeler sonunda;

Mardin İli, Ömerli İlçesi, Tekkuyu Mahallesinde bulunan “Kaya Oyuğu Yaşam Alanı ve Sarnıçları” Korunması Gerekli Kültür Varlığı özelliği gösterdiğinden, 2863 sayılı kanunun Tespit ve Tescil ile ilgili 7. Maddesi uyarınca sınırları ekli 1/5000 ölçekli haritada belirlendiği şekli ile II. Derece Arkeolojik sit olarak tesciline,

Sit sınırları içinde kalan parsellerin tapu kütüğünün beyanlar hanesine “Korunması Gerekli Taşınmaz Kültür Varlığı” şerhinin konulmasına,

“Kaya Oyuğu Yaşam Alanı ve Sarnıçları”nın bulunduğu alanın koruma esasları ve kullanma şartlarının, 2863 sayılı Kanununun 17. Maddesi gereğince Mülga Kültür ve Tabiat Varlıklarını Koruma Yüksek Kurulu’nun Arkeolojik sitler koruma ve kullanma koşulları başlıklı 05.11.1999 gün ve 658 sayılı ilke kararının II. Maddesinde bahsedilen hususlar çerçevesinde belirlenmesine karar verildi.

**ASLI GİBİDİR**

**Mehriban KARAASLAN**  
**Bölge Kurulu Müdürü**

**T.C.**  
**KÜLTÜR VE TURİZM BAKANLIĞI**  
**DIYARBAKIR KÜLTÜR VARLIKLARINI**  
**KORUMA BÖLGE KURULU**  
**KARAR**

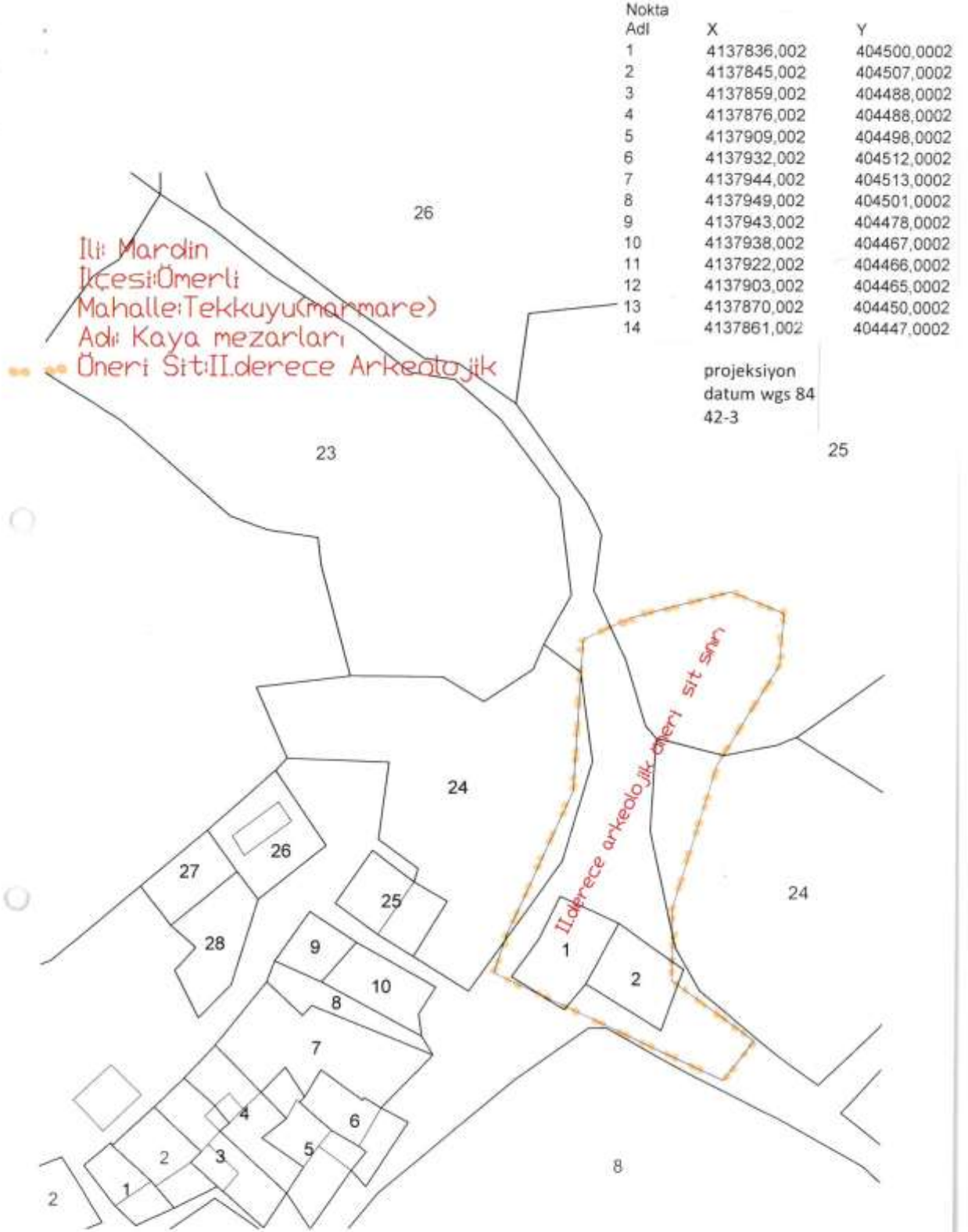

**T.C.**  
**KÜLTÜR VE TURİZM BAKANLIĞI**  
**DIYARBAKIR KÜLTÜR VARLIKLARINI**  
**KORUMA BÖLGE KURULU**  
**KARAR**

AVRUPA KONSEYİ	DOĞAL VE KÜLTÜREL VARLIKLARI KORUMA ENVANTERİ	D.K.V.K.E.	S İ T	ENVANTER NO	
T Ü R K İ Y E	KÜLTÜR VARLIKLARI VE MÜZELER GENEL MÜDÜRLÜĞÜ			HARİTA NO	
İL: Mardin	İLÇESİ: Ömerli	MAHALLE - KÖY VEYA TEKKUYU (MARMARI)		PAFTA:	ADA: PARSEL:
ADİ:	Marmari kaya oyuğu yaşam alanları ve sarnıçlar				
GENEL TANIM: Mardin İli Ömerli İlçesi Tekkuyu mahallesi, Ömerli İlçe merkezinin yaklaşık 6 km kadar güneybatısı ile Mardin-Ömerli karayolunun yaklaşık 4 km kadar doğusunda yer almaktadır. Tekkuyu köyü konum olarak hafif yüksekçe bir sarmı doğusu ve güneyine konumlanmıştır. <b>Kayaya oyulmuş yaşam alanları:</b> Tekkuyu mahallesinin güneydoğusunda bulunan kayaya oyulmuş yaşam alanlarının girişleri tahrip edilmiş olup sarnıdan taşlarla örülmüştür. Düzgün biçimde yapılmış yaşam alanlarının yanında kaba oyulmuş yaşam alanları da mevcuttur. Yaşam alanının birinde kabaca oyulmuş bir adet sütun yer alır. Tepenin kuzey yamacında kayaya oyulmuş bir yaşam alanının çöküşü görülmüştür. Odaların içinde oyuklar mevcut olup, günümüzde ahır ve hayvan yemlerinin depolandığı alanlar olarak kullanıldıkları görülmüştür. <b>Sarnıçlar:</b> Tekkuyu mahallesinin güneydoğusunda kayaya oyulmuş yuvarek dar ağızlı, ağızdan aşağıya doğru genişleyen içerski toprak ve taş dolgu ile kaplanmış sarnıçlar bulunmaktadır.					
ŞİMDİKİ TEHLİKELER:	Alan ile ilgili herhangi bir koruma kararı bulunmadığı için tahribat tehlikesi bulunmakta.				
ŞİMDİKİ DURUM:	Herhangi bir koruma bulunmamaktadır.				
SİT POTANSİYELİ:	II. Derece Arkeolojik Sit Alanı		KORUMA DERECESİ II. Derece Arkeolojik Sit Alanı HAZIRLAYANLAR: 18.05.2015 Şehmus TEKİN Arkeolog Süleyman BAYAR Arkeolog		
ŞİMDİKİ KORUMA:	Yok		KONTROL EDEN Mardin Müze Müdürü Nihat ERDOĞAN		
ÖNERİLEN KORUMA:	II. Derece Arkeolojik Sit Alanı		KORUMA KURULU KARARLARI		
YAYIN DİZİSİ:					
GÖZLEMLER:					
			KORUMA KURULU ONAYI		



Mardin İli Ömerli İlçesi Tekkuyu mahallesi, genel görünüşü ve kayı yaşam alanı



Alanın öneri sit haritası

TE.  
14.05.2015  
3609