

**T.C.**  
**KÜLTÜR VE TURİZM BAKANLIĞI**  
**DIYARBAKIR KÜLTÜR VARLIKLARINI**  
**KORUMA BÖLGE KURULU**  
**KARAR**

**Toplantı Tarihi ve No :18.09.2015-133**  
**Karar Tarihi ve No : 18.09.2015-3621**  
**Dosya No : 23.00/34**

**Toplantı Yeri**  
**DIYARBAKIR**

Elazığ İli, Merkez İlçesi, Hinsor Köyü, Ören Mevkii'nde bulunan, tapunun 134 ada 28, 29 ve 41 nolu parsellerinde kayıtlı, Koruma Bölge Kurulunun 08.10.1997 tarih ve 1995 sayılı kararıyla tescil edilen Hinsor (Örençay) Höyüğü sit sınırlarının, taşınmaz kültür varlıklarının Türkiye Ulusal Envanter Sistemi (TUES) kapsamında sayısallaştırılmasına ilişkin; Diyarbakır Kültür Varlıklarını Koruma Bölge Kurulu Müdürlüğü'nün 15.09.2015 tarih ve 3047 sayılı raporu okundu. Ekleri ve konuya ilişkin bilgi, belgeler incelendi. Yapılan görüşmeler sonunda;

Taşınmaz Kültür Varlıklarının konum bilgilerinin Türkiye Ulusal Envanter Sistemi (TUES) kapsamında sayısallaştırılması amacı ile hazırlanan Elazığ İli, Merkez İlçesi, Hinsor Köyü, Ören Mevkii'nde bulunan, tapunun 134 ada 28, 29 ve 41 nolu parsellerinde kayıtlı, Koruma Bölge Kurulu'nun 08.10.1997 tarih ve 1995 sayılı kararıyla tescil edilen Hinsor (Örençay) Höyüğü I. Derece Arkeolojik Sit Alanı sınırlarını gösteren koordinatlı haritasının uygun olduğuna,

-Sayısallaştırma sonucu sit alanı sınırlarını gösteren koordinatlar içinde kalan parsellerin tapu kütüğü beyanlar hanesine "korunması gerekli taşınmaz kültür varlığı" şerhinin bırakılmasına, daha önce şerh verilen parsellerin koordinatlar dışında kalması durumunda ise şerhin kaldırılması gerektiğine,

-Hinsor (Örençay) Höyüğü koruma esasları ve kullanma şartlarının, 2863 sayılı Kanunun 17. Maddesi gereğince, Kültür ve Tabiat Varlıklarını Koruma Yüksek Kurulunun, Arkeolojik Sitler, Koruma ve Kullanma Koşulları Başlıklı 05.11.1999 gün ve 658 sayılı ilke kararının 1. Madde'sinde bahsedilen hususlar çerçevesinde belirlenmesine karar verildi.

**ASLI GİBİDİR**

**Mehriban KARAASLAN**  
**Bölge Kurulu Müdürü**

HINSOR (ÖRENGAY) HÖYÜCÜ I. DERECE  
ARKEOLOJİK SİT ALANI SINIRLARI

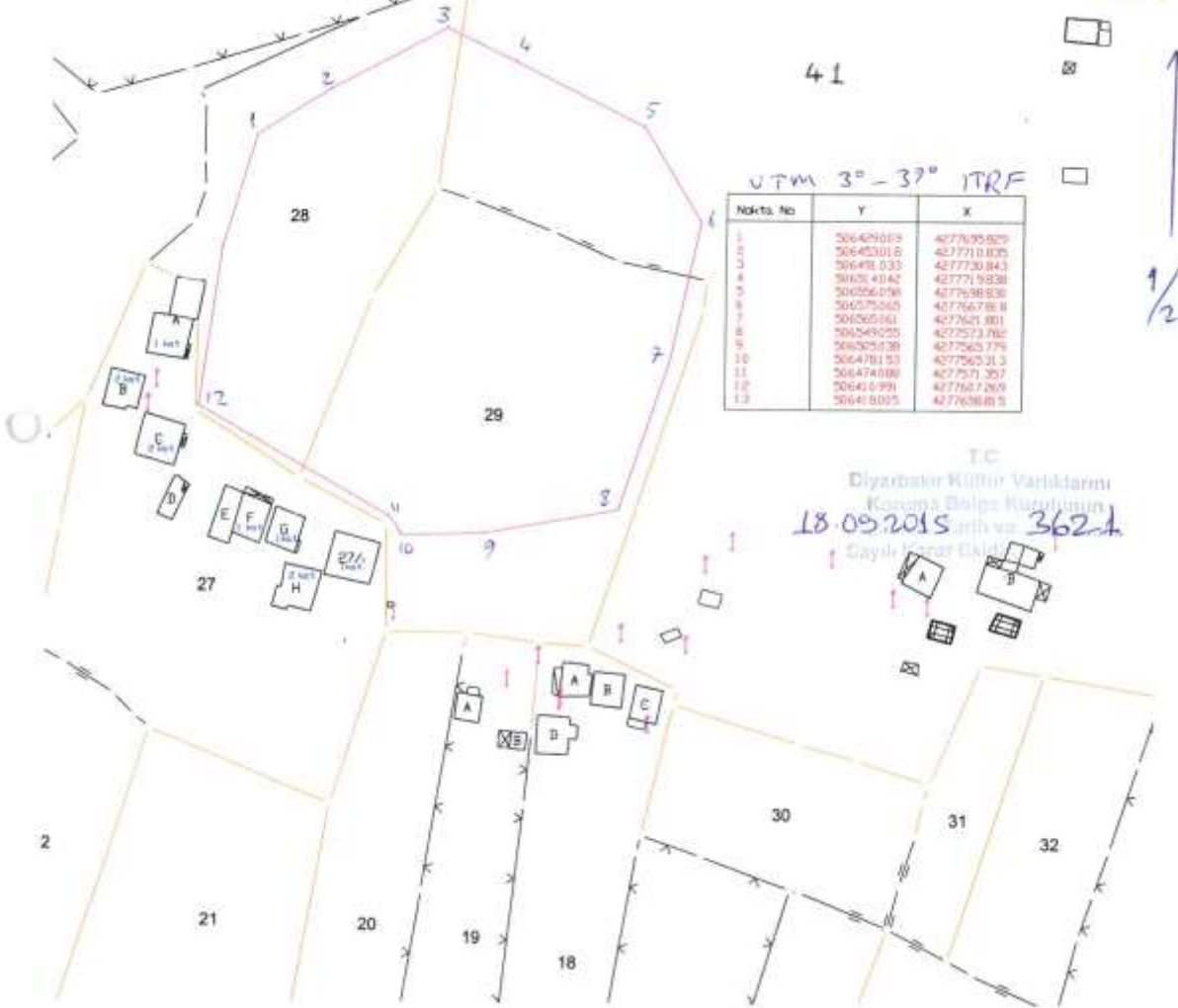
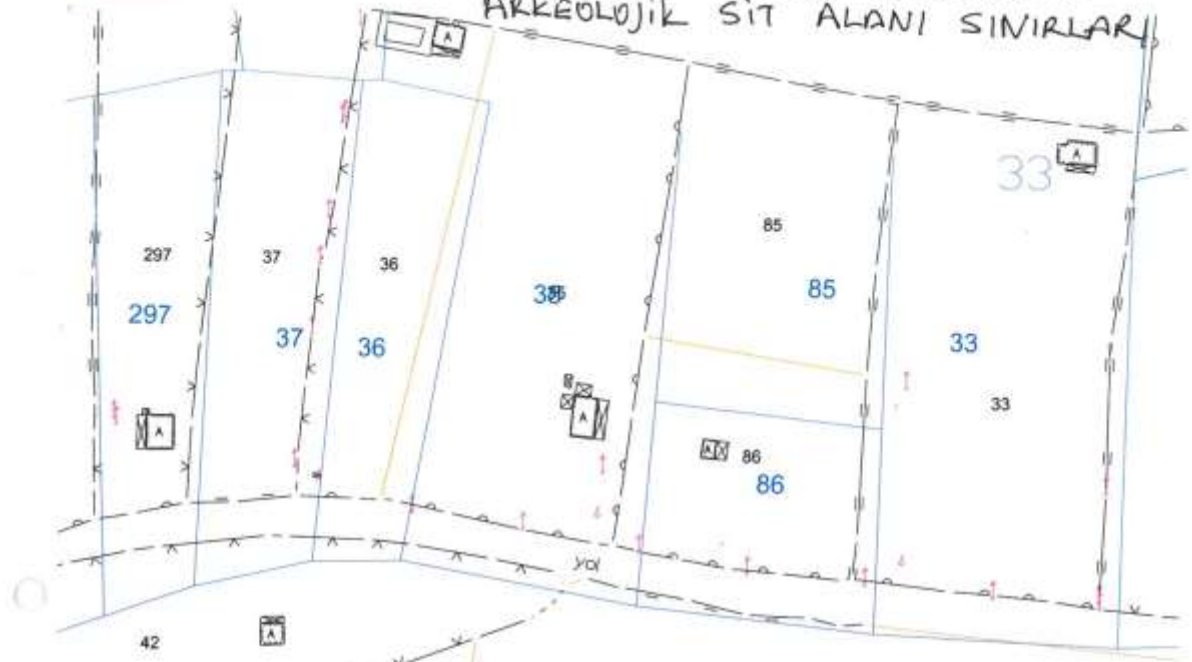

UTM 3°-37° ITRF

Nokta No	Y	X
1	506429009	4277695029
2	506453015	42777101025
3	506481533	4277730841
4	506514042	4277719538
5	506556098	4277698538
6	506575565	427767868
7	506565561	4277621801
8	506549025	4277511702
9	506531039	4277565779
10	506478153	4277563313
11	506474080	4277571207
12	506410391	4277617269
13	506418005	4277698815

T.C.  
Diyarbakır Kültür Varlıklarını  
Koruma Bölge Kurulunun  
18.09.2015 tarih ve 362-1  
Sayılı Kararı Ekidir.

1/2000