

T.C.
KÜLTÜR VE TURİZM BAKANLIĞI
DİYARBAKIR KÜLTÜR VARLIKLARINI
KORUMA BÖLGE KURULU
KARAR

Toplantı Tarihi ve No : 21.10.2015-134
Karar Tarihi ve No : 21.10.2015-3626
Dosya No : 21.00.774

Toplantı Yeri
DİYARBAKIR

Diyarbakır İli, Sur İlçesi Çelikli Köyü sınırları içinde, tapunun 151 parselinde kalan Çelikli Höyüğü'nün tescil talebine ilişkin; Diyarbakır Kültür Varlıklarını Koruma Bölge Kurulunun 21.07.2015 gün yazısı, ekleri ve konuya ilişkin bilgi, belgeler incelendi. Yapılan görüşmeler sonunda;

Diyarbakır İli, Sur İlçesi Çelikli Köyü, sınırları içinde bulunan Çelikli Höyüğü; "Korunması Gerekli Taşınmaz Kültür Varlığı" özelliği gösterdiğinden 2863 sayılı Kanunun Tespit ve Tescil ile ilgili 7. Maddesi uyarınca sınırları ekli harita üzerine belirlendiği şekliyle I. Derece Arkeolojik Sit Alanı olarak tescilinin uygun olduğuna,

Ekli haritada sit sınırlarını gösteren koordinatlar içinde, tapunun 151 parselinde kalan parselin tapu kütüğü beyanlar hanesine "korunması gerekli taşınmaz kültür varlığı" şerhinin konulmasına,

Çelikli Höyüğünün koruma esasları ve kullanma şartlarının, 2863 sayılı Kanunun 17. Maddesi gereğince, Mülga Kültür ve Tabiat Varlıklarını Koruma Yüksek Kurulunun, Arkeolojik Sitler, Koruma ve Kullanma Koşulları Başlıklı 05.11.1999 gün ve 658 sayılı ilke kararının 1. Madde'sinde bahsedilen hususlar çerçevesinde belirlenmesine, karar verildi.

Zigzag Cape High

39 ed_50 3 derece koordinatidir

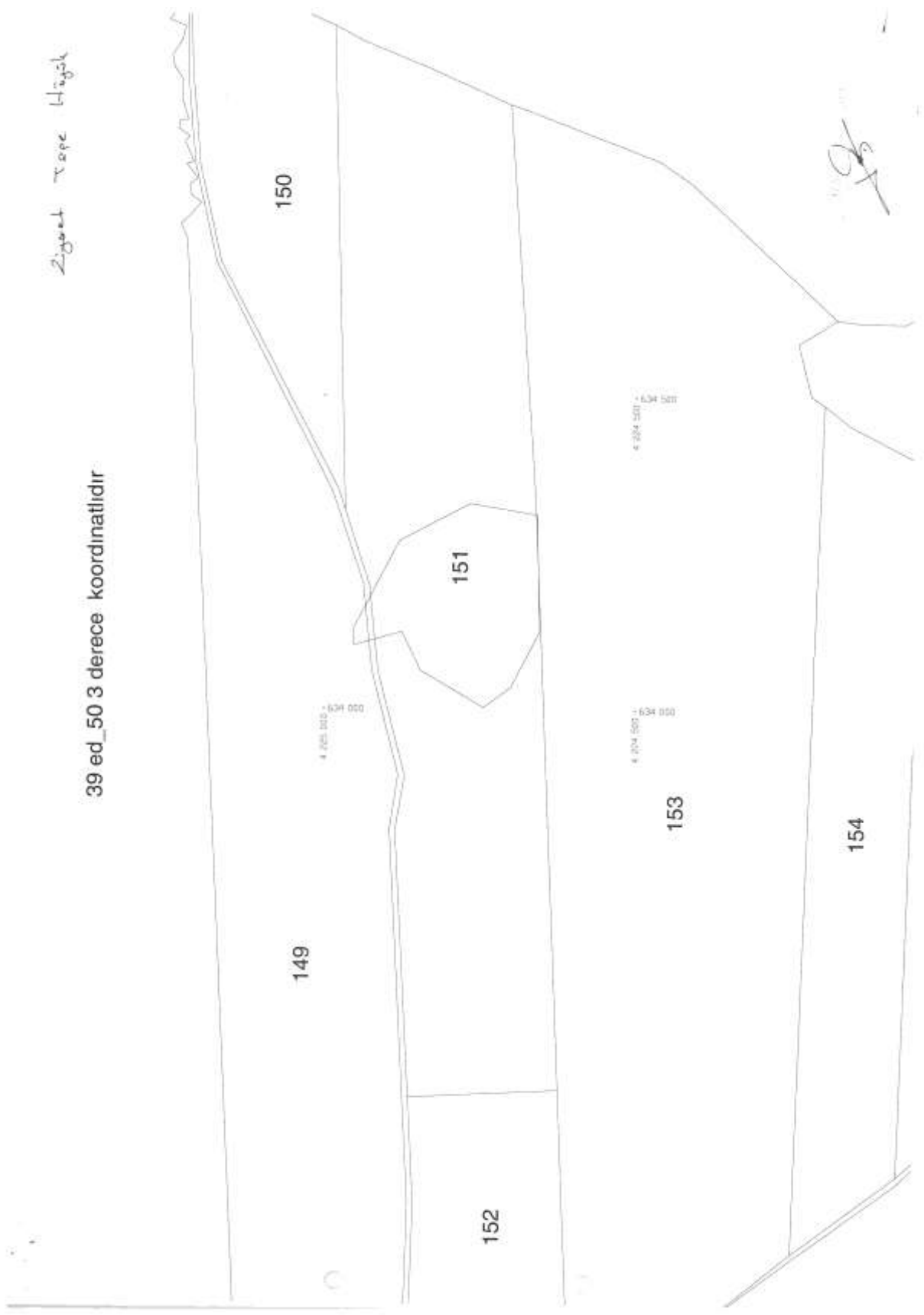

AVRUPA KONSEYİ DOĞAL VE KÜLTÜREL VARLIKLARI KORUMA ENVANteri		D.K.V.K.E.		S İ T		ENVANter NO	
T Ü R K İ Y E KÜLTÜR VARLIKLARI VE MÜZELER GENEL MÜDÜRLÜĞÜ						HARİTA NO	
İL :	İLÇESİ: SUR	MAHALLE - KÖY VEYA MEVKİİ : Çelikli		PAFTA :	ADA	PARSEL	
DİYARBAKIR						151	
ADI : Ziyaret Tepe							

GENEL TANIM : Ziyaret Tepe Höyüğü Diyarbakır'ın yaklaşık 45 km. kuzeydoğusunda, Diyarbakır Bingöl Karayolunun ve Çelikli Köyünün doğusunda yer almaktadır. Ziyaret Tepe Höyüğü yaklaşık 350X320 metre ebatlara 20-25 metre yüksekliğe sahiptir. Höyük, hemen yanında yapılan gölet nedeniyle batı ve kuzeybatı kısmının büyük bir çoğunluğu tamamen sular altında kalmıştır. Höyüğün etrafında küçük bir dere akmaktadır. Dere, Höyüğün kuzey kısmının doğal sınırlarını belirlemektedir. Höyük üzerinde yapılan tarımsal faaliyet ve yanındaki gölet nedeniyle oluşan erozyondan dolayı, höyüğün eteklerinde yoğun tahribat yaşanmıştır. Höyük üzerinde ve çevresinde yapılan yüzey araştırması sırasında bazalt taştan yapılmış ezgi taşlarının yanı sıra, erken ve orta tunç, asur, erken demir çağı, Demir çağı, dönemlerine tarihlendirilen seramik parçalarına yoğun olarak rastlanmıştır.

ŞİMDİKİ TEHLİKELER : Kaçak Kazılar ve toprak alımları mevcuttur ile hemen yanında gölet bulunmaktadır.

ŞİMDİKİ DURUM :

SİT POTANSİYELİ : I.Derece Arkeolojik Sit Alanı olarak tescil edilmelidir.

ŞİMDİKİ KORUMA : Herhangi bir koruma önlemi alınmamıştır.

ÖNERİLEN KORUMA : Tescil edilerek ilgili makamlara duyurulması gereklidir.

YAYIN DİZİSİ :

KORUMA DERECE Sİ 1.Derece

HAZIRLAYANLAR

Seref YUMRUK (Arkeolog)

Zeynep S.KARAKOYUN

Kontrol Eden:

Melrihan KARAASLAN (Bölge Kurulu Müdürü)

KORUMA KURULU KARARLARI

GÖZLEMLER : Alanda bilimsel sondaj, kazı ve temizlik çalışmalarının yapılması gerekmektedir.

KORUMA KURULU ONAYI

HARİTALAR, FOTOĞRAFLAR :



149

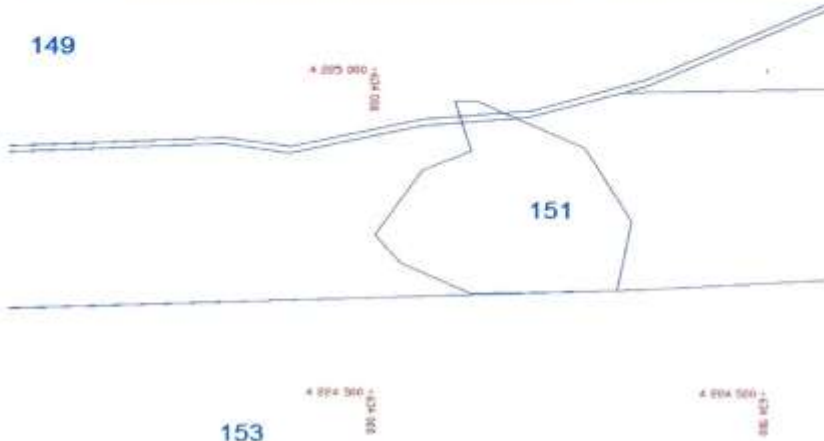

153

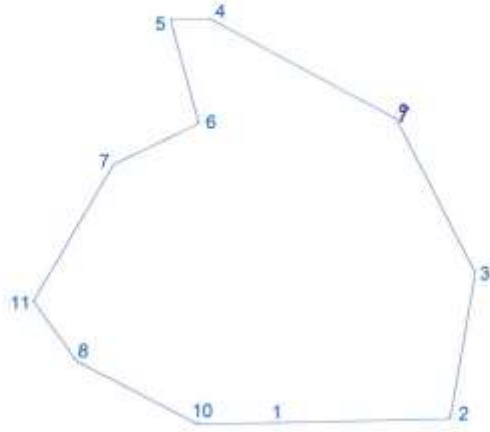

ZİYARET TEPE HÖYÜK
UTM 6 --39 DERECE ED50 DATUM

Nokta No	Y	X
1	634126.000	4222985.000
2	634257.865	4222968.542
3	634275.202	4223075.717
4	634077.000	4223262.000
5	634046.000	4223262.000
6	634070.000	4223185.000
7	634008.000	4223155.000
8	633982.049	4223010.151
9	634215.311	4223189.195
10	634071.886	4222963.814
11	633949.739	4223053.651