

T.C.
KÜLTÜR VE TURİZM BAKANLIĞI
DİYARBAKIR KÜLTÜR VARLIKLARINI
KORUMA BÖLGE KURULU
KARAR

Toplantı Tarihi ve No : 21.10.2015-134
Karar Tarihi ve No : 21.10.2015-3625
Dosya No : 21.00.776

Toplantı Yeri
DİYARBAKIR

Diyarbakır İli, Sur İlçesi Bağpınar Köyü sınırları içinde kalan Gre Zozınç Höyüğü'nün tescil talebine ilişkin; Diyarbakır Kültür Varlıklarını Koruma Bölge Kurulunun 21.07.2015 gün ve 2621 yazısı, ekleri ve konuya ilişkin bilgi, belgeler incelendi. Yapılan görüşmeler sonunda;

Diyarbakır İli, Sur İlçesi Bağpınar Köyü, sınırları içinde bulunan Gre Zozınç Höyüğü; "Korunması Gerekli Taşınmaz Kültür Varlığı" özelliği gösterdiğinden 2863 sayılı Kanunun Tespit ve Tescil ile ilgili 7. Maddesi uyarınca sınırları ekli harita üzerine belirlendiği şekliyle I. Derece Arkeolojik Sit Alanı olarak tescilinin uygun olduğuna,

Ekli haritada sit sınırlarını gösteren koordinatlar içinde kalan parsellerin tapu kütüğü beyanlar hanesine "korunması gerekli taşınmaz kültür varlığı" şerhinin konulmasına,

Gre Zozınç Höyüğünün koruma esasları ve kullanma şartlarının, 2863 sayılı Kanunun 17. Maddesi gereğince, Mülga Kültür ve Tabiat Varlıklarını Koruma Yüksek Kurulunun, Arkeolojik Sitler, Koruma ve Kullanma Koşulları Başlıklı 05.11.1999 gün ve 658 sayılı ilke kararının 1. Madde'sinde bahsedilen hususlar çerçevesinde belirlenmesine, karar verildi.

39 ed_50 3 derece koordinatidir

Bayram Zengin High

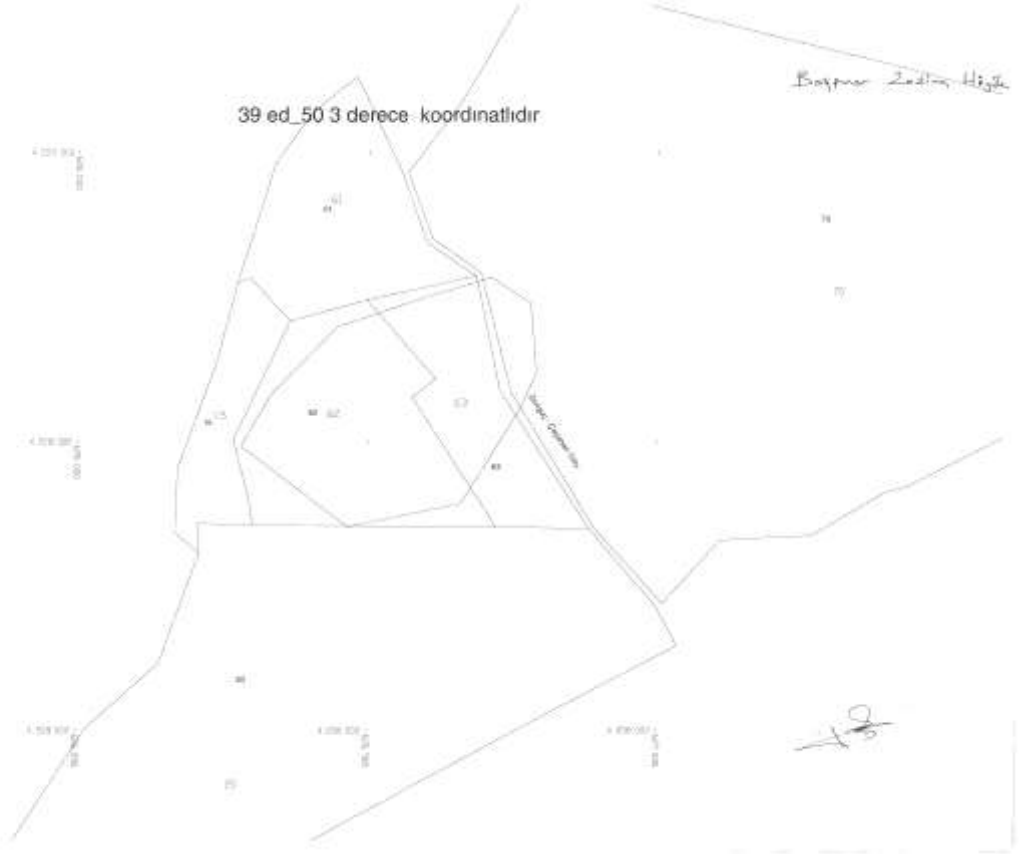

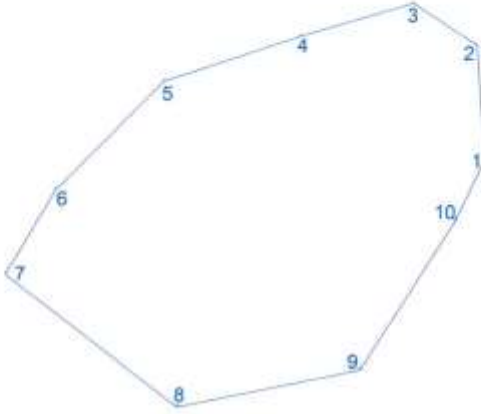

BAĞPINAR GRE ZOZİNÇ HÖYÜK
UTM-6-39 DERECE ED50 DATUM

Nokta No	Y	X
1	626740.000	4206935.000
2	626730.000	4207057.000
3	626662.000	4207101.000
4	626542.000	4207085.000
5	626397.000	4207016.000
6	626283.000	4206899.000
7	626231.000	4206809.000
8	626416.000	4206669.000
9	626611.000	4206710.000
10	626710.000	4206670.000

AVRUPA KONSEYİ DOĞAL VE KÜLTÜREL VARLIKLARI KORUMA ENVANTERİ		D.K.V.K.E.		S İ T	
T Ü R K İ Y E KÜLTÜR VARLIKLARI VE MÜZELER GENEL MÜDÜRLÜĞÜ				ENVANTER NO	
İL :	İLÇESİ: SUR	MAHALLE - KÖY VEYA MEVKİ :	Bağpınar	PAFTA :	ADA
DİYARBAKIR					PARSEL
ADI : GRE ZOZINÇ					62-63

GENEL TANIM : Gre Zozinç Höyüğü Diyarbakır'ın yaklaşık 28 km. doğusunda, Diyarbakır Silvan Karayolunun ve Bağpınar Köyü'nün 500 metre güneyinde yer almaktadır. (Fotograf 1) Gre Zozinç Höyüğü'nün kuzey ve batıdan kısmından yüksekliği yaklaşık 30-40 metredir. Güney ve doğu kısımlarda yüksekliği 15-20 metreye kadar inen yayvan bir höyüğü andıran yerleşme, yaklaşık 550X360 metre ebatlara sahip devasa bir yerleşmedir. (Fotograf 2-3-4) Höyük üzerinde tarımsal faaliyetin yanı sıra toprak alımları da höyüğe zarar vermektedir. (Fotograf 5-6-7) Höyük üzerinde ve çevresinde yapılan yüzey araştırması sırasında bazalt taştan kırık ezgi taşı ve öğütme taşları, curuflaşmış maden artıkları ile orta tunç, erken demir çağı, Demir çağı, Roma dönemlerine tarihlendirilen seramik parçalarına yoğun olarak rastlanmıştır.

ŞİMDİKİ TEHLİKELER : Kaçak Kazılar ve toprak alımları mevcuttur.

ŞİMDİKİ DURUM :

SİT POTANSİYELİ : I.Derece Arkeolojik Sit Alanı olarak tescil edilmelidir.

ŞİMDİKİ KORUMA : Herhangi bir koruma önlemi alınmamıştır.

ÖNERİLEN KORUMA : Tescil edilerek ilgili makamlara duyurulması gereklidir.

YAYIN DİZİSİ :

GÖZLEMLER : Alanda bilimsel sondaj, kazı ve temizlik çalışmalarının yapılması gerekmektedir.

KORUMA DERECESİ I.Derece

HAZIRLAYANLAR

Şeref YUMRUK (Arkeolog)

Zeynep S.KARAKOYUN

Kontrol Eden:

Mehriban KARAASLAN (Bölge Kurulu Müdürü)

KORUMA KURULU KARARLARI

KORUMA KURULU ONAYI

HARİTALAR, FOTOĞRAFLAR :

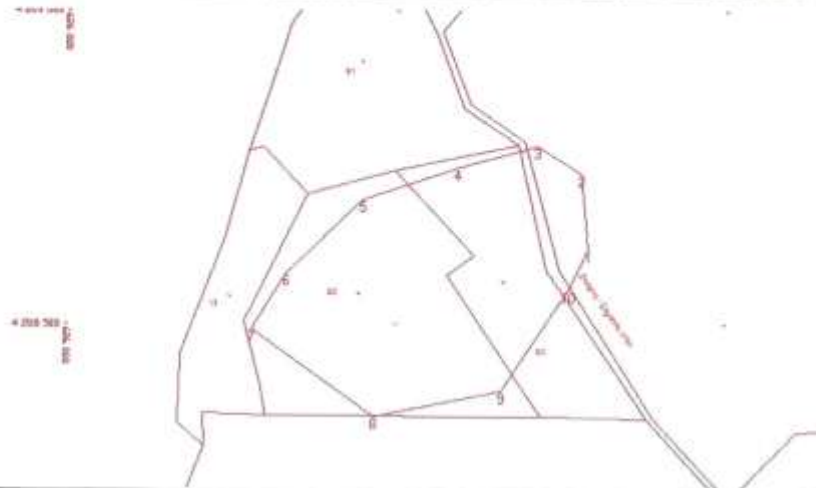

Bağpınar Lazına Höyük

4 209 000
000 929

70

70

4 208 500
000 929

4 208 000
000 929

