

T.C.
KÜLTÜR VE TURİZM BAKANLIĞI
DİYARBAKIR KÜLTÜR VARLIKLARINI
KORUMA BÖLGE KURULU
KARAR

Toplantı Tarihi ve No. : 22.10.2015-135
Karar Tarihi ve No. : 22.10.2015-3671
Dosya No : 47.06/128

Toplantı Yeri
DİYARBAKIR

Mardin İli, Savur İlçesi, Serenli Mahallesi sınırlarında bulunan, tapunun 103 ada, 1 nolu parselinde kayıtlı, mülkiyeti Hazineye ait Serenli Yamaç Yerleşimi'nin tescil talebine ilişkin; Mardin Valiliği İl Kültür ve Turizm Müdürlüğü'nün 11.08.2015 tarih ve 2446 sayılı yazısı okundu. Ekleri ve konuya ilişkin bilgi, belgeler incelendi. Yapılan görüşmeler sonunda;

Mardin İli, Savur İlçesi, Serenli Mahallesi sınırlarında bulunan, tapunun 103 ada, 1 nolu parselinde kayıtlı, mülkiyeti Hazineye ait Serenli Yamaç Yerleşimi; "Korunması Gerekli Taşınmaz Kültür Varlığı" özelliği gösterdiğinden 2863 sayılı Kanunun Tespit ve Tescil ile ilgili 7. Maddesi uyarınca sınırları ekli 1/5000 ölçekli harita üzerine belirlendiği şekliyle I. Derece Arkeolojik Sit Alanı olarak tescilinin uygun olduğuna,

-Sit sınırlarını gösteren koordinatlar içerisinde kalan parsellerin tapu kütüğünün beyanlar hanesine "korunması gerekli taşınmaz kültür varlığı" şerhinin konulmasına,

-Serenli Yamaç Yerleşimi'nin koruma esasları ve kullanma şartlarının, 2863 sayılı Kanunun 17. Maddesi gereğince, Mülga Kültür ve Tabiat Varlıklarını Koruma Yüksek Kurulunun, Arkeolojik Sitler, Koruma ve Kullanma Koşulları Başlıklı 05.11.1999 gün ve 658 sayılı ilke kararının 1. Madde'sinde bahsedilen hususlar çerçevesinde belirlenmesine,

karar verildi.

AVRUPA KONSEYİ	DOĞAL VE KÜLTÜREL VARLIKLARI KORUMA ENVANTERİ	D.n.V.K.E.	S İ T	ENVANTER NO	
T Ü R K İ Y E	KÜLTÜR VARLIKLARI VE MÜZELER GENEL MÜDÜRLÜĞÜ			HARİTA NO	
İLİ: MARDİN	İLÇESİ: SAVUR	MAHALLE - KÖY VEYA MEVKİİ: SERENLİ MAHALLESİ		PAFTA:	ADA: PARSEL:
ADI: SERENLİ YAMAÇ YERLEŞİMİ					
GENEL TANIM: - Mardin ili Savur ilçesi Serenli mahallesi bulunan Serenli Yamaç yerleşimi Serinli köyünün 1 km kadar batısında Sürücü Köyü'nün 7 km güneydoğusunda Savur ilçesinin 12 km kuzeybatısında yer alır. Yamaç yerleşimi deniz seviyesinden yüksekliği 1002 metredir. Yerleşimin tepe kısmında ana kaya içerisine oyulmuş su sarnıçları ile düzensiz görünen mekanların temeli olan polygonal taş surları bulunmaktadır.Yapılan arkeolojik yüzey araştırmaları sırasında,ilk incelemelere göre geç Roma dönemi ve ortaçağ ait olduğu düşünülen seramik parçaları ile çakmak taşı alet parçalarına rastlanmıştır.					
ŞİMDİKİ TEHLİKELER:	Kaçak kazılar yapılabilir				
ŞİMDİKİ DURUM:	Korumasız				
SİT POTANSİYELİ:	I.derece arkeolojik sit alanı		KORUMA DERECESİ: I. derece arkeolojik sit alanı		
ŞİMDİKİ KORUMA:	Korumasız		HAZIRLAYANLAR: 30.07.2015 Şehmus TEKİN Arkeolog		
ÖNERİLEN KORUMA:	I.derece arkeolojik sit alanı		Süleyman BAYAR Arkeolog		
YAYIN DİZİSİ:	Gaziantep Üniversitesi Arkeoloji bölümü Yrd.Dr.Eyüp AY'ın Mardin ve çevresi yüzey araştırması		KONTROL EDEN Mardin Müze Müdürü Nihat ERDOĞAN		
GÖZLEMLER: Tepe üzerinde farklı dönemlere ait seramik parçaları bulunduğu gözlemlenmiştir.			KORUMA KURULU KARARLARI		
			KORUMA KURULU ONAYI		

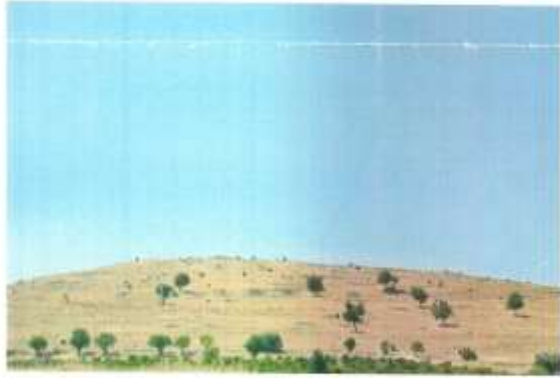

Mardin İli Savur İlçesi Serenli Yamaç Yerleşiminin Doğu Gör.



Mardin İli Savur İlçesi Serenli Yamaç Yerleşiminin Kuzey Görünüşü



Mardin İli Savur İlçesi Serenli Yamaç Yerleşiminde bulunan seramik parçaları



Serenli Yamaç Yerleşimi I.Derece öneri sit haritası