

**T.C.**  
**KÜLTÜR VE TURİZM BAKANLIĞI**  
**DİYARBAKIR KÜLTÜR VARLIKLARINI**  
**KORUMA BÖLGE KURULU**  
**KARAR**

**Toplantı Tarihi ve No. :23.10.2015-136**  
**Karar Tarihi ve No. :23.10.2015-3688**  
**Dosya No :23.04/14**

**Toplantı Yeri**  
**DİYARBAKIR**

Elazığ İli, Karakoçan İlçesi, Yeniköy Köyü'nde bulunan ve 71, 72, 73, 74, 87, 88, 652, 663 no.lu parseller üzerinde yer alan Yolçatı Höyüğü'nün tescil talebine ilişkin; Elazığ Valiliği İl Kültür ve Turizm Müdürlüğü'nün 24.04.2014 tarih ve 165-1570 sayılı uzman raporu okundu. Ekleri ve konuya ilişkin bilgi, belgeler incelendi. Yapılan görüşmeler sonunda;

Elazığ İli, Karakoçan İlçesi, Yeniköy Köyü'nde bulunan ve 71, 72, 73, 74, 87, 88, 652, 663 no.lu parseller üzerinde yer alan Yolçatı Höyüğü; "Korunması Gerekli Taşınmaz Kültür Varlığı" özelliği gösterdiğinden 2863 sayılı Kanunun Tespit ve Tescil ile ilgili 7. Maddesi uyarınca sınırları ekli 1/5000 ölçekli harita üzerine belirlendiği şekliyle I. Derece Arkeolojik Sit Alanı olarak tescilinin uygun olduğuna,

-Sit sınırlarını gösteren koordinatlar içerisinde kalan parsellerin tapu kütüğünün beyanlar hanesine "Korunması Gerekli Taşınmaz Kültür Varlığı" şerhinin konulmasına,

-Yolçatı Höyüğü'nün koruma esasları ve kullanma şartlarının, 2863 sayılı Kanunun 17. Maddesi gereğince, Kültür ve Tabiat Varlıklarını Koruma Yüksek Kurulunun, Arkeolojik Sitler, Koruma ve Kullanma Koşulları Başlıklı 05.11.1999 gün ve 658 sayılı ilke kararının 1. Maddesinde bahsedilen hususlar çerçevesinde belirlenmesine karar verildi.

YENİKÖY  
ITRF96/3 DERECE DATUM

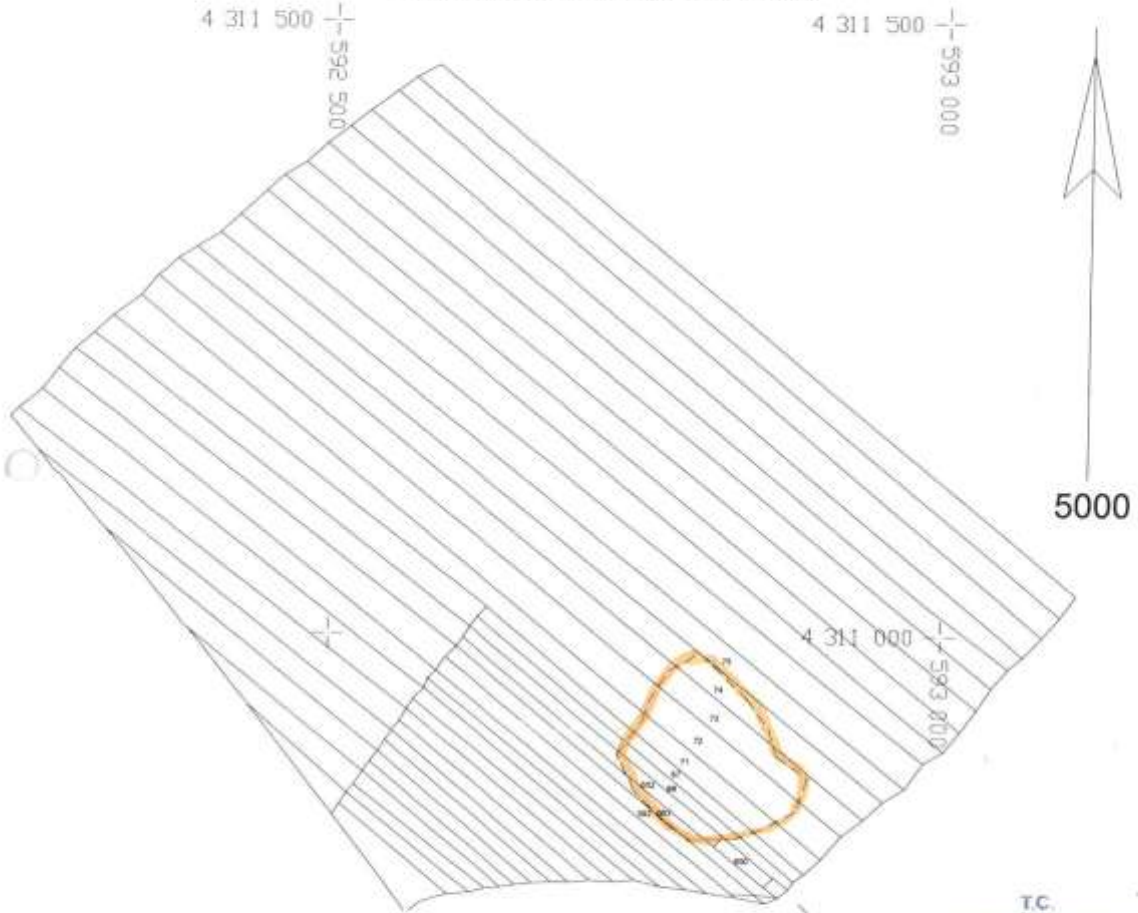

ELAZIĞ KARAKOÇAN YENİCE KÖYÜ  
YOLÇATI HÖYÜĞÜ  
UTM 6-39 DERECE ED50 DATUM

T.C.  
Diyarbakır Kültür Varlıklarını  
Koruma Bölge Kurulunun  
23.10.2006 Tarih ve 3682  
Sayılı Kararı Ekidir.

| Nokta No | Y          | X           |
|----------|------------|-------------|
| 1        | 592777.000 | 4309290.000 |
| 2        | 592756.000 | 4309305.000 |
| 3        | 592732.000 | 4309330.000 |
| 4        | 592717.000 | 4309360.000 |
| 5        | 592737.000 | 4309388.000 |
| 6        | 592742.000 | 4309403.000 |
| 7        | 592757.000 | 4309428.000 |
| 8        | 592783.000 | 4309443.000 |
| 10       | 592822.000 | 4309406.000 |
| 11       | 592840.000 | 4309381.000 |
| 12       | 592847.000 | 4309359.000 |
| 13       | 592873.000 | 4309341.000 |
| 14       | 592863.000 | 4309314.000 |
| 15       | 592835.000 | 4309299.000 |
| 16       | 592816.000 | 4309292.000 |

*Ancil*  
Cenk BİNGÖL  
Kilimtepe Tel. 0506 411 11 11

|  |   |   |           |                       |   |  |      |         |
|--|---|---|-----------|-----------------------|---|--|------|---------|
| AVRUPA KONSEYİ   |   | DOĞAL VE KÜLTÜREL VARLIKLARI KORUMA ENVANTERİ |           |                       | SİT   | ENVANTER NO:                             |      |         |
| TÜRKİYE  |   | KÜLTÜR VARLIKLARI VE MÜZELER GENEL MÜDÜRLÜĞÜ  |           |                       |   | HARİTA NO:                               |      |         |
| İLİ:   | Elazığ  | İLÇESİ:                                       | Karakoçan | MAHALLE, KÖY, MEVKİİ: | Yenice Köyü, Yolçatu Mevkii                           | Pafta:                                   | Ada: | Parsel: |
| ADI:   | Yolçatu Höyüğü  |   |           |                       |   |  |      |         |
| <p><b>GENEL TANIM:</b> Karakoçan ilçe merkezinin yaklaşık 4.2 km güneyinde bulunan Yolçatu Höyüğü; Yenice Köyü'nün 1.2 km kadar kuzeydoğusunda, Elazığ-Bingöl karayolu üzerinde bulunan Karakoçan yol ayrımının 150-160 metre kadar kuzeydoğusunda kalmaktadır.</p> <p>Doğu-Batı doğrultusunda yaklaşık 40 metre, kuzey-güney doğrultusunda 25-30 metrelik bir yayılım alanına sahip düz konik formu höyük yaklaşık 3-4 metrelik bir yüksekliğe sahiptir. Höyük yüzeyinde yapılan incelemeler sonucunda; Erken Tunç Çağı'ndan, Erken Demir Çağı'na uzanan yerleşim izlerine ait bulgulara rastlanmıştır.</p> |   |   |           |                       |   |  |      |         |
| ŞİMDİKİ TEHLİKELER:  | Kaçak define kazıları.  |   |           |                       |   |  |      |         |
| ŞİMDİKİ DURUM:   | İyi   |   |           |                       |   |  |      |         |
| SİT POTANSİYELİ:   | I.Derece Arkeolojik Sit .   |   |           |                       | KORUMA DERECESİ:                                      | I.Derece Arkeolojik Sit                  |      |         |
| ŞİMDİKİ KORUMA:  | Tescilsiz olduğundan herhangi bir koruma önemi alınmamıştır.  |   |           |                       | HAZIRLAYANLAR:<br>11.04.2014<br>Bülent DEMİR<br>Uzman | Mikail TOFUR<br>Arkeolog                 |      |         |
| ÖNERİLEN KORUMA:   | I. Derece Arkeolojik Sit olarak tescillenerek korunmalıdır.   |   |           |                       | KONTROL EDEN:<br>11.04.2014                           | Haydar KALSEN<br>Müze Müdürü<br>Arkeolog |      |         |
| YAYIN DİZİSİ:  | T.C.<br>Diyarbakır Kültür Varlıklarını<br>Koruma Bölge Kurulunun<br>23.10.2015 Tarih ve 3682<br>Sayılı Kararı Ekidir. |   |           |                       | KURUL KARARLARI:                                      |  |      |         |
| GÖZLEMLER:   |   |   |           |                       | REVİZYON:   |  |      |         |
|  |   |   |           | KURUL ONAYI:          |   |  |      |         |
| HARİTALAR, FOTOĞRAFLAR:  |   |   |           |                       |   |  |      |         |
|    |   |   |           |                       |   |  |      |         |