

T.C.
KÜLTÜR VE TURİZM BAKANLIĞI
ESKİŞEHİR KÜLTÜR VARLIKLARINI KORUMA BÖLGE KURULU

KARAR

Toplantı Tarih ve no: 25.11.2015 - 176

Karar Tarih ve no : 25.11.2015 - 3606

Toplantı Yeri
ESKİŞEHİR

Afyonkarahisar İli, Çobanlar İlçesi, Bucak Mahallesi ve Kocaöz Kasabası sınırları içerisinde yer alan tescilli Yeraltı Yerleşmesi I.(Bir) ve II.(İki) Derece Arkeolojik Sit sınırlarının güncellenmesi konusunda hazırlanan bilgi ve belgelerin değerlendirilmesi istemine ilişkin Kurul Müdürlüğü uzmanlarının 18.06.2015 tarihli yerinde inceleme raporu, ilgili kurum görüşlerinin iletildiği yazılar, Osmangazi Elektrik Dağıtım A.Ş. Genel Müdürlüğü'nün (Afyonkarahisar İl İşletme Müdürlüğü) 29.07.2015 tarih, YAT.TES.03/3883-201549735 sayılı yazısı, Enerji ve Tabii Kaynaklar Bakanlığı'nın (Maden İşleri Genel Müdürlüğü) 24.07.2015 tarih, 20913469-101.29.02-254671 sayılı yazısı, Afyonkarahisar Valiliğinin (Kadastro Müdürlüğü Bolvadin Kadastro Birimi) 07.08.2015 tarih, 16561765-170.03.01/893662 sayılı ve 31.08.2015 tarih, 16561765-170.03.01/E.1048876 sayılı yazıları, 12.11.2015 tarih, 8471 sayılı dosya inceleme raporu okundu, koordinatlı sit sınırı paftası, sit sınırlarının aktarıldığı kadastral paftası, tescil fişi, fotoğrafları ve dosyası incelendi, yapılan görüşmeler sonucunda;

Afyonkarahisar İli, Çobanlar İlçesi, Bucak Mahallesi ve Kocaöz Kasabası sınırları içerisinde yer alan ve Eskişehir Kültür ve Tabiat Varlıklarını Koruma Kurulu'nun 20.10.2005 tarih ve 663 sayılı Kararı ile I. (Bir) ve II.(İki) Derece Arkeolojik Sit olarak tescilli Yeraltı Yerleşmesi'nin I. (Bir) ve II.(İki) Derece Arkeolojik Sit olarak güncellenen tescil fişinin, güncel sınırlara ilişkin hazırlanan koordinatlı sit paftası ve sit sınırlarının aktarıldığı kadastral paftasının uygun olduğuna, söz konusu alanda Kültür Varlıklarını Koruma Yüksek Kurulu'nun Arkeolojik Sitler, Koruma ve Kullanma Koşulları'na ilişkin 05.11.1999 gün, 658 sayılı İlke Kararı'nın ilgili hükümlerinin geçerli olduğuna ve bu hükümlerin geçiş dönemi koruma esasları ve kullanma koşulları olarak belirlenmesine, sit sınırları içerisinde madencilik faaliyetlerinin yasaklanmasına, alanda gerekli güvenlik önlemlerinin arttırılmasına ve Kurulumuzdan izinsiz herhangi bir fiziki ve inşai müdahalede bulunulmamasına karar verildi.

İl	Afyonkarahisar
İlçe	Çobanlar
Mah./Köy/Bel.	
Mevkii	
Pafta	K25-C1
Adı	Yeraltı Yerleşmesi
Tür	Arkeolojik Sit
Projeksiyon	UTM 6 Derece
Datum	1950
Dilim No	36
Dom	33
Ölçek	1/Kroki
	I. (Bir) Derece Arkeolojik Sit
	II. (İki) Derece Arkeolojik Sit

Angıtlık
(Mvk.)

Nokta No	Y	X
YI1	310777.767	4287403.250
YI2	310777.679	4287399.561
YI3	310777.173	4287406.111
YI4	310776.828	4287396.734
YI5	310776.171	4287408.262
YI6	310774.992	4287410.229
YI7	310774.960	4287393.400
YI8	310773.467	4287412.080
YI9	310772.052	4287390.685
YI10	310771.806	4287413.339
YI11	310769.899	4287414.573
YI12	310769.343	4287389.123
YI13	310768.393	4287415.141
YI14	310766.282	4287388.195
YI15	310766.250	4287415.692
YI16	310763.827	4287415.844
YI17	310763.630	4287387.976
YI18	310761.913	4287415.764
YI19	310760.355	4287388.367
YI20	310759.323	4287415.075
YI21	310758.045	4287389.141
YI22	310757.592	4287414.397
YI23	310755.973	4287413.340
YI24	310755.729	4287390.667
YI25	310754.041	4287411.920
YI26	310753.711	4287392.404
YI27	310752.751	4287410.261
YI28	310751.857	4287394.825
YI29	310751.536	4287408.632
YI30	310750.712	4287397.176
YI31	310750.650	4287406.401
YI32	310750.108	4287404.443
YI33	310750.104	4287399.803
YI34	310749.882	4287402.331

Nokta No	Y	X
YII1	310867.666	4287386.056
YII2	310863.585	4287353.524
YII3	310860.187	4287319.978
YII4	310855.408	4287271.327
YII5	310853.935	4287269.956
YII6	310841.174	4287276.530
YII7	310836.183	4287536.135
YII8	310835.830	4287529.665
YII9	310834.372	4287541.173
YII10	310831.140	4287544.169
YII11	310829.734	4287279.883
YII12	310826.066	4287547.763
YII13	310817.462	4287546.006
YII14	310817.167	4287281.522
YII15	310768.568	4287527.179
YII16	310748.997	4287517.234
YII17	310742.214	4287509.828
YII18	310738.597	4287501.578
YII19	310735.031	4287284.099
YII20	310733.680	4287489.521
YII21	310714.984	4287284.764
YII22	310690.388	4287286.500
YII23	310687.853	4287375.221
YII24	310681.893	4287289.318
YII25	310668.213	4287295.715
YII26	310662.035	4287299.955
YII27	310661.954	4287300.254
YII28	310659.955	4287305.439

134.5 kv.)
T.C.
KÜLTÜR VE TURİZM BAKANLIĞI
KÜLTÜR VARLIKLARI VE MÜZELER GENEL MÜDÜRLÜĞÜ
ESKİŞEHİR KÜLTÜR VARLIKLARINI KORUMA BÖLGE KURULU'NUN
25.11.2015 TARİH VE 3606 SAYILI KARARI
EKİDİR.

ASEL GİBİDİR
SİNAN KOCA
BÖLGE KURULU MÜDÜRÜ

HAZIRLAYANLAR

MURAT ZORLU
ŞEHİR PLANCISI

NECDET DAVUTOĞLU
ARKEOLOG

YERALTI YERLEŞMESİ

UTM 6 KOORDİNATLAR

ED 50 KOORDİNATLAR

ASLI GİBİDİR

SİNAN KOCA
BÖLGE KURULU MÜDÜRÜ

YI1	310777.767	4287403.250
YI2	310777.679	4287399.561
YI3	310777.173	4287406.111
YI4	310776.828	4287396.734
YI5	310776.171	4287408.262
YI6	310774.992	4287410.229
YI7	310774.960	4287393.400
YI8	310773.467	4287412.080
YI9	310772.052	4287390.685
YI10	310771.806	4287413.339
YI11	310769.899	4287414.573
YI12	310769.343	4287389.123
YI13	310768.393	4287415.141
YI14	310766.282	4287388.195
YI15	310766.250	4287415.692
YI16	310763.827	4287415.844
YI17	310763.630	4287387.976
YI18	310761.913	4287415.764
YI19	310760.355	4287388.367
YI20	310759.323	4287415.075
YI21	310758.045	4287389.141
YI22	310757.592	4287414.397
YI23	310755.973	4287413.340
YI24	310755.729	4287390.667
YI25	310754.041	4287411.920
YI26	310753.711	4287392.404
YI27	310752.751	4287410.261
YI28	310751.857	4287394.826
YI29	310751.536	4287408.632
YI30	310750.712	4287397.176
YI31	310750.650	4287406.401
YI32	310750.108	4287404.443
YI33	310750.104	4287399.803
YI34	310749.882	4287402.331
YII1	310867.666	4287386.056
YII2	310863.585	4287353.524
YII3	310860.187	4287319.978
YII4	310855.408	4287271.327
YII5	310853.935	4287269.956
YII6	310841.174	4287276.530
YII7	310836.183	4287536.135
YII8	310835.830	4287529.665
YII9	310834.372	4287541.173
YII10	310831.140	4287544.169
YII11	310829.734	4287279.883
YII12	310826.066	4287547.763
YII13	310817.462	4287546.000
YII14	310817.167	4287281.522
YII15	310768.568	4287527.179
YII16	310748.997	4287517.234
YII17	310742.214	4287509.828
YII18	310738.597	4287501.578
YII19	310735.031	4287284.099
YII20	310733.680	4287489.521
YII21	310714.984	4287284.764
YII22	310690.388	4287286.500
YII23	310687.853	4287375.221
YII24	310681.893	4287289.318
YII25	310668.213	4287295.715
YII26	310662.035	4287299.955
YII27	310661.954	4287300.254
YII28	310659.955	4287305.439

YI1	571645.065	4287191.903
YI2	571645.098	4287188.213
YI3	571644.378	4287194.743
YI4	571644.340	4287185.359
YI5	571643.306	4287196.860
YI6	571642.063	4287198.787
YI7	571642.582	4287181.966
YI8	571640.478	4287200.587
YI9	571639.764	4287179.157
YI10	571638.777	4287201.791
YI11	571636.830	4287202.962
YI12	571637.108	4287177.507
YI13	571635.306	4287203.481
YI14	571634.079	4287176.479
YI15	571633.146	4287203.961
YI16	571630.720	4287204.034
YI17	571631.435	4287176.174
YI18	571628.809	4287203.891
YI19	571628.149	4287176.457
YI20	571626.243	4287203.118
YI21	571625.815	4287177.155
YI22	571624.535	4287202.383
YI23	571622.952	4287201.274
YI24	571623.450	4287178.604
YI25	571621.067	4287199.791
YI26	571621.376	4287180.274
YI27	571619.832	4287198.091
YI28	571619.444	4287182.633
YI29	571618.671	4287196.423
YI30	571618.223	4287184.946
YI31	571617.859	4287194.164
YI32	571617.381	4287192.189
YI33	571617.529	4287187.551
YI34	571617.224	4287190.071
YII1	571735.481	4287177.662
YII2	571732.467	4287145.013
YII3	571730.170	4287111.373
YII4	571726.986	4287062.590
YII5	571725.559	4287061.172
YII6	571712.589	4287067.324
YII7	571699.099	4287326.633
YII8	571698.958	4287320.154
YII9	571697.124	4287331.609
YII10	571693.795	4287334.497
YII11	571701.045	4287070.301
YII12	571688.606	4287337.923
YII13	571680.064	4287335.879
YII14	571688.431	4287071.528
YII15	571631.812	4287315.467
YII16	571612.577	4287304.886
YII17	571606.040	4287297.261
YII18	571602.695	4287288.897
YII19	571606.253	4287071.413
YII20	571598.175	4287276.685
YII21	571586.195	4287071.421
YII22	571561.554	4287072.351
YII23	571556.115	4287160.943
YII24	571552.971	4287074.889
YII25	571539.089	4287080.835
YII26	571532.775	4287084.871
YII27	571532.685	4287085.167
YII28	571530.517	4287090.284

İHALELİ KADASTRO ÇALIŞMALARINDA KULLANILAN

DÖNÜŞÜM PARAMETRE DEĞERLERİ KULLANILMIŞTIR

HAZIRLAYAN
Said AYNACI
Kadastro Teknikçisi

KONTROL EDEN

Ruh KILIÇ
Kadastro

T.C.
KÜLTÜR VE TURİZM BAKANLIĞI
KÜLTÜR VARLIKLARI VE MÜZELER GENEL MÜDÜRLÜĞÜ
ESKİŞEHİR KÜLTÜR VARLIKLARINI KORUMA BÖLGE KURULU'NUN
25.11.2015 TARİH VE 3606 SAYILI KARARI
EKİDİR.



AFYONKARAHİSAR İLİ, ÇOBANLAR İLÇESİ, BUCAK MAHALLESİ VE KOCAÖZ KASABASI
YER ALTI YERLEŞMESİ
..... I. (BİR) DERECE ARKEOLOJİK SİT SINIRI
..... II. (İKİ) DERECE ARKEOLOJİK SİT SINIRI

YERALTİ YERLEŞMESİ

BUCAK MAHALLESİ

K 25 C 02 D

KOCAÖZ KASABASI HUDUDU

PAFTA = 10

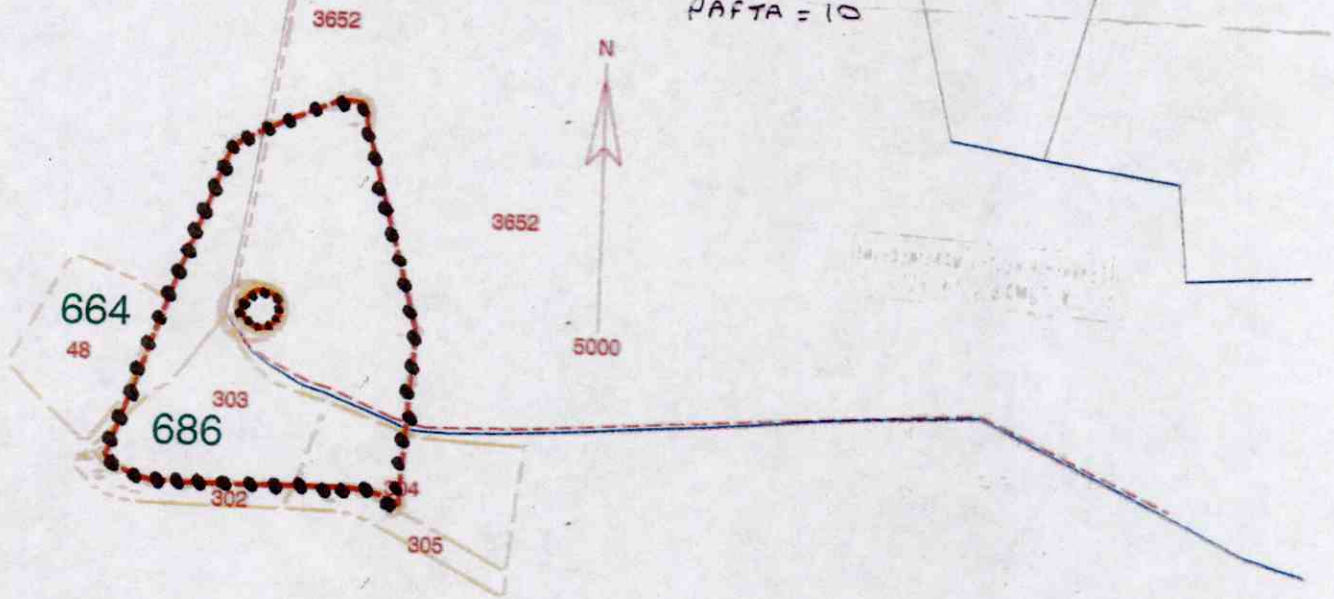

TARAFIMDAN HAZIRLANMIŞTIR
Said AYNACI
Kadastro Teknisyeni

KONTROL EDİLMİŞTİR

AVRUPA KONSEYİ	KÜLTÜREL VARLIKLARI KORUMA ENVANTERİ K.V.K.E	SİT	ENVANTER NO:	
TÜRKİYE	ESKİŞEHİR KÜLTÜR VARLIKLARINI KORUMA BÖLGE KURULU		HARİTA NO:	
İli: Afyonkarahisar	İlçesi: Çobanlar	Mahalle Veya Köyü: Bucak Mahallesi ve Kocaöz Beldesi	Pafta: K25 C 02 D	Ada: Parsel:
Adı:	Yeraltı Yerleşmesi			

GENEL TANIM: Çobanlar İlçe merkezi'nin yaklaşık 3.7 km kuzeydoğusunda Hamidiye-Çobanlar yolunun yaklaşık 600 metre kuzeyinde yer almaktadır. Üç tarafı kayalıklarla çevrili olan alan inşaat yapımı çalışmaları esnasında toprağın çökmesiyle ortaya çıkan tünel girişine ait 2003 yılı ve 2005 yılında Afyonkarahisar Müze Müdürlüğü'nün yaptığı çalışmalar doğrultusunda tescillenmiştir. Alan üzerinde birtanesi müştemilat olmak üzere toplam 4 adet Kuzey-Güney yönlü yapı mevcuttur. Tescil tarihindeki fotoğraflardan hemen tünel girişinden başlayarak kuzeye doğru uzanan yapının mevcut olmadığı anlaşılmıştır. Muhtemelen bu yapıya ait inşaat çalışmaları sırasında çökme sonucu tespit edilen tünel girişi kısmen toprakla dolmuştur.

Koruma Şimdiki Tehlikeler: Korunmasız. Yapılaşma.

Şimdiki Durum:

Sit Potansiyeli:

Şimdiki Koruma:Korunmasız.

Koruma Derecesi: I. (Bir) ve II. (İki) Derece Arkeolojik Sit

HAZIRLAYANLAR : **TARİH:** 10.11.2015

Necdet BAYBOSTAN
Arkeolog

Özlem GÖKPINAR DEMİRCİ
Harita Mühendisi

Necdet Baybostan

Özlem Gökpınar Demirci

Önerilen Koruma: Kolluk kuvvetlerince gerekli güvenlik tedbirlerinin alınması.

KONTROL EDEN: Sinan KOCA

TARİH : 10.11.2015 Bölge Kurulu Müdürü

KURUL KARARLARI:

Yayın Dizisi: -

REVİZYON:

GEEAYK ONAYI:

Gözlemler:

Kurul İsmi: Kurul Karar Tarihi:Kurul Karar No:
EKTVKK'nun 20.10.2005 tarih, 663 sayılı Kararı.

T.C.
KÜLTÜR VE TURİZM BAKANLIĞI
KÜLTÜR VARLIKLARI VE MÜZELER GENEL MÜDÜRLÜĞÜ
ESKİŞEHİR KÜLTÜR VARLIKLARINI KORUMA BÖLGE KURULU'NUN
25.11.2015 TARİH VE 3606 SAYILI KARARI
EKİDİR.

