

T.C.
KÜLTÜR VE TURİZM BAKANLIĞI
Kayseri Kültür Varlıklarını Koruma Bölge Kurulu
KARAR

Toplantı no ve tarih : 119 -23.10.2015
Karar no ve tarih : 1778 -23.10.2015

Toplantı Yeri
KAYSERİ

Kayseri İli, Tomarza İlçesi, Pusatlı Mahallesi sınırlarında tespit edilen kaya oyma mekanlar ve su bendine ilişkin Kayseri Müze Müdürlüğü uzmanlarınca hazırlanan rapor, tescil fişi, CD ve fotoğrafların ekte gönderildiği gereğinin yapılması hususunda Kayseri İl Kültür ve Turizm Müdürlüğü'nün 19.12.2014 gün ve 4070 sayılı yazısı, tescile ilişkin görüşleri içeren Kayseri Valiliği, İl Gıda, Tarım ve Hayvancılık Müdürlüğü'nün 11.09.2015 gün ve 13307 sayılı, Tomarza Kaymakamlığı, Yazı İşleri Müdürlüğü'nün 14.09.2015 gün ve 967 sayılı, Kayseri Valiliği, İl Kültür ve Turizm Müdürlüğü, Müze Müdürlüğü'nün 16.09.2015 gün ve 861 sayılı, Kültür ve Turizm Bakanlığı, Yatırım ve İşletmeler Genel Müdürlüğü'nün 16.09.2015 gün ve 178253 sayılı, Kayseri Valiliği, Çevre ve Şehircilik İl Müdürlüğü'nün 09.10.2015 gün ve 9295 sayılı yazıları ve konuya ilişkin Kayseri Kültür Varlıklarını Koruma Bölge Kurulu Müdürlüğü uzmanlarının 16.10.2015 tarih 1073 sayılı raporu okundu, raportörün açıklamaları dinlendi, dosyasındaki bilgi ve belgeler incelendi, yapılan görüşme sonucunda;

Kayseri ili, Tomarza İlçesi, Pusatlı Mahallesinde ve kadastr harici taşlık alan üzerinde yer alan kararımız eki 1/25000 ve 1/1000 ölçekli kadastr haritası üzerinde sınırları koordinatlı olarak işaretli Kaya Oyma Mekânlar ile Su Bendininin 2863 sayılı Kanun kapsamına giren özellikler taşıması nedeniyle I. derece arkeolojik sit alanı olarak tescil edilmesine, tescil işlemlerinin 13.03.2012 tarih ve 28232 sayılı Resmi Gazetede yayımlanarak yürürlüğe giren "Korunması Gerekli Taşınmaz Kültür Varlıklarının ve Sitlerin Tespit ve Tescili Hakkında Yönetmelik" gereği ilgili kurumlar tarafından işlem yapılmasına ve bu alanda geçiş dönemi koruma esasları ve kullanma şartlarının Kültür Varlıklarını Koruma Yüksek Kurulu'nun 05.11.1999 gün ve 658 sayılı ilke kararının I. Derece Arkeolojik Sitler, Koruma ve Kullanım Koşullarında belirtildiği gibi olduğuna; ilgili kurum tarafından ivedilikle Koruma Amaçlı İmar Planı hazırlanması gerektiğine karar verildi.

ASLI GİBİDİR

AVRUPA KONSEYİ	DOĞAL VE KÜLTÜREL VARLIKLARI KORUMA ANTERİ	D.K.V.K.E	SİT	ANTER NO	406
TÜRKİYE	KÜLTÜR VARLIKLARI VE MÜZELER GENEL MÜDÜRLÜĞÜ			HARİTA NO	
İLİ: KAYSERİ	İLÇESİ: TOMARZA	MAHALLE KÖY : —	KADASTRO		
		VEYA MEVKİL : Asmanın Deresi Mevkii	PAFTA: —	ADA:—	PARSEL: —
ADI: Kaya Oyma Mekânları ve Su Bendi					
<p>GENEL TANIM: İlimiz, Tomarza ilçesi, Pusatlı mahallesi sınırlarında olduğu düşünülen ve yerel olarak Asmanın Deresi Mevkii olarak adlandırılan alanda yapılan incelemelerde; Asmanın Deresi Mevkii bölgemizde örneklerini sıkça gördüğümüz dar kaya vadisinde olup vadi içerisinde korunaklı yapısı nedeniyle kaya oyma mekânların yer yer bulunduğu tespit edilmiştir. Ayrıca Asmanın Deresi Mevkiiinde oldukça yıkılmış durumda olduğundan dönemi hakkında tespit yapılamayan bir adet su bendenin de bulunduğu görülmüştür. Açılan kaya mekânlarının birbirleri ile bağlantılı olduğu farklı amaçlara yönelik olarak duvarlarında ve zeminde düzenlemelerin yapıldığı görülmüştür.</p>					
<p>Kayseri Kültür Varlıklarının Koruma Bölge Kurulunun 23.10.15..Gün ve 177.8 Sayılı karar ekidir.</p>					
<p>ŞİMDİKİ TEHLİKELER : Kaçak kazı. ŞİMDİKİ DURUM :</p>					
SİT POTANSİYELİ : 1. derece Arkeolojik sit			KORUMA DERECESİ : 1.derece arkeolojik sit		
ŞİMDİKİ KORUMA : Korumasız			<p>HAZIRLAYANLAR: 4.12/2014 Gökhan YILDIZ - Arkeolog Ali ÜVEYİK - Arkeolog</p>		
ÖNERİLEN KORUMA : 1.derece arkeolojik sit alanı olarak tescili			<p>...../12/2014</p> <p>KONTROL EDEN: Serdar OKUR Müze Müdürü</p>		
YAYIN DİZİSİ :			<p>G. M. E. E. A. Y. K. KARARLARI</p> <p>No:</p>		
GÖZLEMLER :			<p>REVİZYON :</p> <p>G. M. E. E. A. Y. K. ONAYI:</p>		



ED-50 3 derece

NoktaNo	Y	X
1	475442.000	4249548.000
2	475412.000	4249571.000
3	475383.000	4249543.000
4	475383.000	4249536.000
5	475186.000	4249432.000
6	475189.000	4249427.000
7	475154.000	4249354.000
8	475110.000	4249218.000
9	475084.000	4249211.000
10	475257.727	4249406.924
11	475227.725	4249362.921
12	475184.722	4249307.418
13	475168.221	4249278.916
14	475179.222	4249241.913
15	475091.716	4249284.416
16	475125.718	4249335.420
17	475176.221	4249387.923
18	475211.224	4249446.427
24	475467.557	4249503.086
25	475440.770	4249492.626
26	475421.126	4249496.494

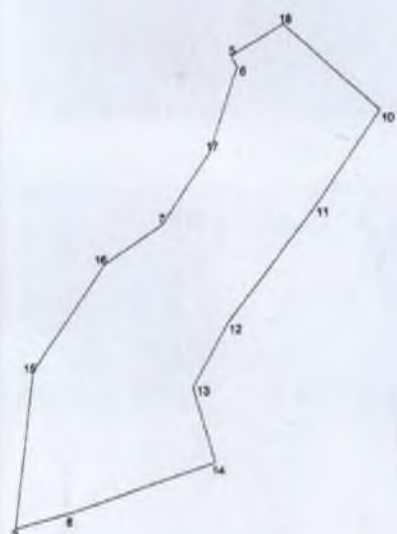

Handwritten signatures and initials in blue ink.

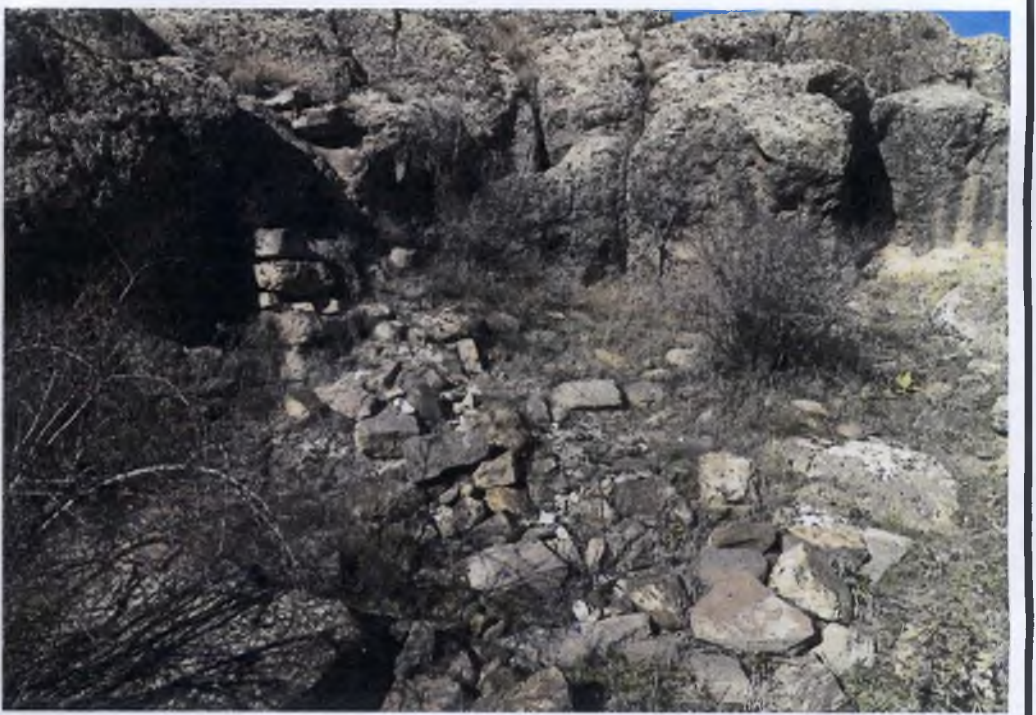
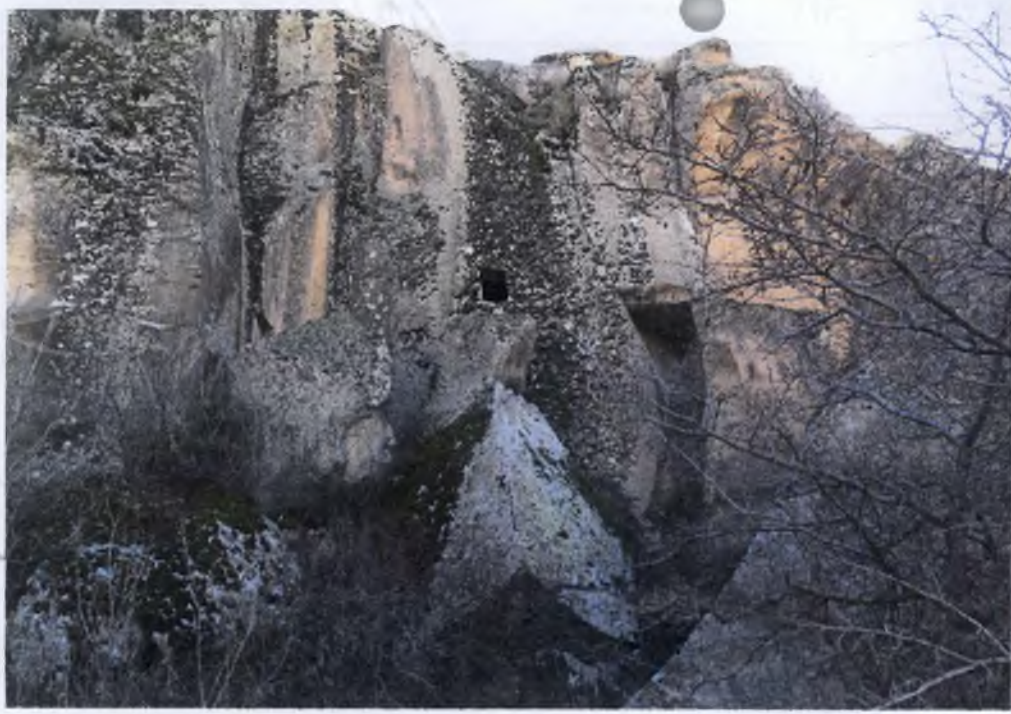

Kayseri Kültür Varlıklarının
Koruma Bölge Kurulunun
28.10.15 Gün ve 1978 Sayılı
karar ekinde

Bynalharmanı
(Mvk.)

Tukenmez
(Mvk.)

FAYDAPAR
Alınış Kurul Müdürü

KAYSERİ İLİ, TOMARZA İLÇESİ, PUSATLI MAHALLESİ

KAYA OYMA MEKANLAR VE SU BENDİ



ED-50 6 DERECELİK KOORDİNATLAR

ED-50 3 DERECELİK KOORDİNATLAR

Nokta No	Y	X	Nokta No	Y	X
ST1	737488.277	4251333.204	ST1	475412.000	4249571.000
ST2	737519.018	4251311.185	ST2	475442.000	4249548.000
ST3	737546.030	4251267.113	ST3	475467.557	4249503.086
ST4	737519.590	4251255.785	ST4	475440.770	4249492.626
ST5	737499.760	4251261.012	ST5	475421.126	4249498.494
ST6	737460.423	4251297.269	ST6	475383.000	4249536.000
ST7	737460.195	4251304.268	ST7	475383.000	4249543.000
ST8	737291.602	4251202.131	ST8	475211.224	4249446.427
ST9	737339.378	4251164.150	ST9	475257.727	4249406.924
ST10	737310.815	4251119.182	ST10	475227.725	4249362.921
ST11	737269.627	4251062.294	ST11	475184.722	4249307.418
ST12	737254.122	4251031.263	ST12	475168.221	4249276.916
ST13	737266.259	4250996.626	ST13	475179.222	4249241.913
ST14	737197.832	4250970.468	ST14	475110.000	4249218.000
ST15	737172.066	4250962.624	ST15	475084.000	4249211.000
ST16	737177.392	4251036.273	ST16	475091.716	4249284.416
ST17	737209.727	4251088.370	ST17	475125.718	4249335.420
ST18	737237.398	4251107.865	ST18	475154.000	4249354.000
ST19	737258.510	4251142.503	ST19	475176.221	4249387.923
ST20	737270.015	4251181.986	ST20	475189.000	4249427.000
ST21	737266.853	4251186.887	ST21	475186.000	4249432.000

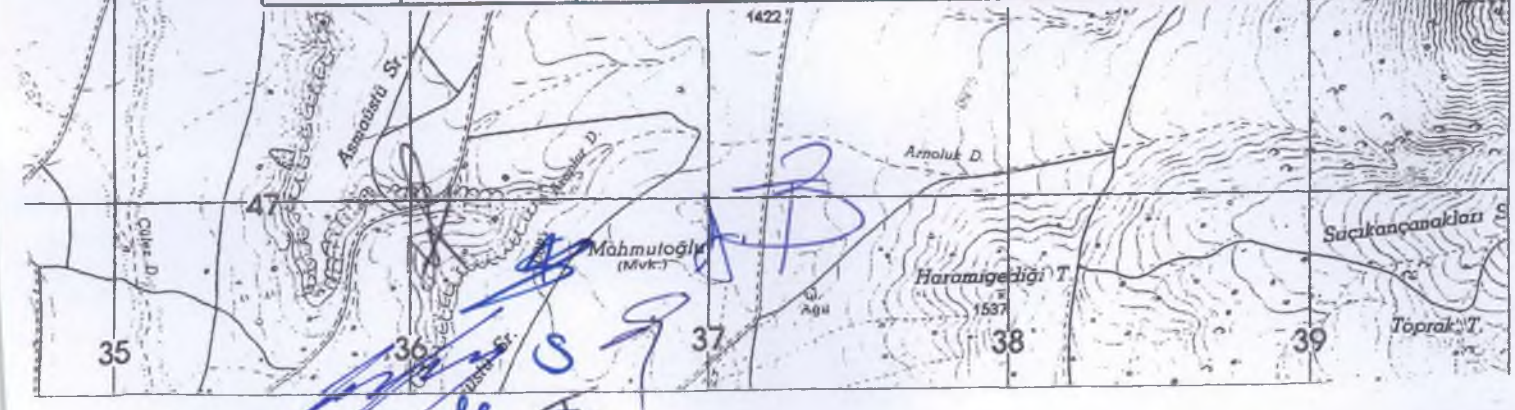

İLİ KAYSERİ
İLÇESİ DEVRE TOMAZZA
MAHALLESİ PUSATLI
KÖYÜ -
PAFTA NO. L35.0.15.0
ADA NO. 117
PARSEL NO. :

Kayseri Kültür Varlıklarının
Koruma Bölge Kurulunun
23.10.15. Gün ve 17.28 Sayılı
karar ekidir.



*Bu örnek 24.10.2015 Tarih ve
1727 sayılı talebe istinaden verilmiştir.
ÇOĞALTILAMAZ, DEVREDİLEMEZ ve
HER HAKKI SAKLIDIR.

ÇOĞALTMA İŞLEMLERİNDEN DOLAYI
MEYDANA GELEBİLECEK ÖLÇEK
DEFORMASYONUNDAN KURUMUMUZ
SORUMLU DEĞİLDİR.

Handwritten signatures and stamps in blue ink at the bottom right of the map.