

**T.C.**  
**KÜLTÜR VE TURİZM BAKANLIĞI**  
**Kayseri Kültür Varlıklarını Koruma Bölge Kurulu**

**KARAR**

**Toplantı no ve tarih :** 123 - 11.12.2015  
**Karar no ve tarih :** 1852 -11.12.2015

**Toplantı Yeri**  
**KAYSERİ**

Kayseri İli, Pınarbaşı İlçesi, Büyükgümüşgin Mahallesinde mevcut olduğu belirtilen yapı kalıntılarına ilişkin Ayberk Başok'un başvurusunda değinilen hususların 2863 sayılı yasa ve ilgili mevzuat kapsamında incelenerek sonucundan ilgisine ve Genel Müdürlüğümüze bilgi verilmesi istemine ilişkin Kültür Varlıkları ve Müzeler Genel Müdürlüğünün 02.02.2015 gün ve 20193 sayılı, 07.08.2015 gün ve 152361sayılı yazıları gereği alanda yapılan inceleme sonucu Kayseri Koruma Bölge Kurulu Müdürlüğü uzmanlarınca tespit edilen nekropolün 1.derece arkeolojik sit alanı olarak tesciline ilişkin Kayseri İl Kültür ve Turizm Müdürlüğünün 02.11.2015 gün ve 3289 sayılı yazısı, Pınarbaşı Belediye Başkanlığının 27.10.2015 gün ve 2046 sayılı yazısı, Kayseri Büyükşehir Belediye Başkanlığının 10.11.2015 gün ve 13748 sayılı yazısı, Kültür ve Turizm Bakanlığı Yatırım ve İşletmeler Genel Müdürlüğünün 12.11.2015 gün ve 211910 sayılı yazısı, Kayseri İl Gıda, Tarım ve Hayvancılık Müdürlüğünün 11.11.2015 gün ve 15935 sayılı yazısı, Müdürlük raportörlerinin 07.10.2015 gün ve 1035 sayılı raporu okundu, dosyasındaki bilgi ve belgeler incelendi, yapılan görüşme sonucunda;

Kayseri İli, Pınarbaşı İlçesi, Büyükgümüşgin Mahallesinde bulunan, 114 ada, 13,15,17;111 ada, 41,42,48,53 parsellerde yeralan nekropolün 2863 sayılı yasa kapsamına giren özellikler taşıması nedeniyle kararımız eki sit fişi üzerindeki 1/25000 ölçekli harita ile kadastral harita üzerinde işaretli alanların 1.derece arkeolojik sit alanı olarak tesciline ve söz konusu sit alanlarında Koruma Yüksek Kurulu'nun 05.11.1999 gün ve 658 sayılı ilke kararında belirtilen 1.derece arkeolojik sitlere ilişkin geçiş dönemi koruma esasları ve kullanma koşullarının geçerli olduğuna karar verildi.

**ASLI GİBİDİR**

AVRUPA KONSEYİ	DOĞAL VE KÜLTÜREL VARLIKLARI KORUMA ENVANTERİ	D.K.V.K.E	SİT	ENVANTER NO	409
TÜRKİYE	KÜLTÜR VARLIKLARI VE MÜZELER GENEL MÜDÜRLÜĞÜ			HARİTA NO	
İLİ: KAYSERİ	İLÇESİ: PINARBAŞI	MAHALLE KÖY : BÜYÜKGÜMÜŞGİN MAHALLESİ	KADASTRO		
		VEYA MEVKİİ : AĞILÜSTÜ MEVKİİ	PAFTA:	ADA:	PARSEL:
ADI: AĞILÜSTÜ NEKROPOLÜ					
GENEL TANIM: Büyükgümüşgin Mahallesi'nin yaklaşık 2,5km. kuzeybatısında, Ağılüstü Mevkiinde bulunmaktadır. Ağılüstü Mevkiindeki kayalık alanda üzerinde ve kısmen de kayalık alanın çevresindeki tarım arazilerinde yapılan kaçak kazılar sonucu ortaya çıkartılan mezarlar işlenmemiş düzgün dikdörtgen sal taşlarının mezarların kenarlarına dikdörtgen formunda yerleştirilmek suretiyle sandık tipinde oluşturulduğu görülmüştür. Bu sal taşları aynı zamanda mezar kapağı olarak kullanılmıştır. Nekropolün kuzey bölümünde yapılan kaçak kazılarda, derin olmayan kaçak kazı çukurlarının çevresinde pişmiş toprak lahit parçaları tespit edilmiştir. Tarafımızca önerilen alan, kaçak kazılarla açığa çıkan mezarların bulunduğu 3 ayrı alan olup bu 3 alandaki mezarların Roma Dönemine ait olduğu tahmin edilmektedir. Bu 3 alanın arasındaki ekili düz tarım arazilerinde çok az sayıda seramik parçasına rastlanmıştır.					
ŞİMDİKİ TEHLİKELER : Kaçak kazılar					
ŞİMDİKİ DURUM :					
SİT POTANSİYELİ : 1.derece arkeolojik sit			KORUMA DERECESESİ : 1.derece arkeolojik sit		
ŞİMDİKİ KORUMA : Korumasız			HAZIRLAYANLAR:		
			Dilek YALDIZ Arkeolog		
			Recep TOK Harita Mühendisi		
			03.12.2015		
ÖNERİLEN KORUMA : 1.derece arkeolojik sit alanı olarak tescili			KONTROL EDEN: Fatih ÇAPAR Bölge Kurulu Müdür V.		
			K. K. V. K. B. K. KARARLARI		
YAYIN DİZİSİ : Kayseri Kültür Varlıklarının Koruma Bölge Kurulunun 11.12.2015 Gün ve 1352 Sayılı karar ekidir.			No: ...../...../2015		
			/ /2015		
			/ /2015		
GÖZLEMLER :			REVİZYON :		
			K. K. V. K. B. K. ONAYI : / /2015		

ONANDI



Fatih ÇAPAR  
Bölge Kurulu Müdür V.

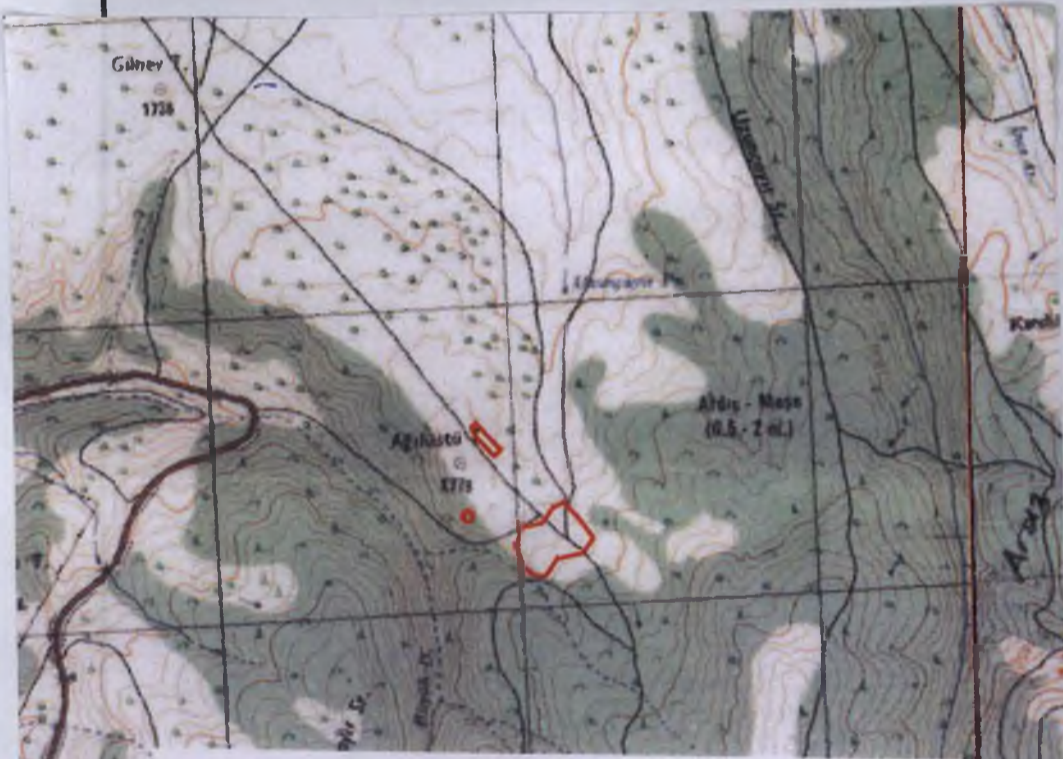

6 DERECELİK ED50 KOORDİNAT LİSTESİ

3 DERECELİK ED50 KOORDİNAT LİSTESİ

Nokta No	Y	X	Nokta No	Y	X
1	281262.29	4284210.03	1	542252.08	4283034.40
2	281222.03	4284163.19	2	542213.38	4282988.27
3	281212.51	4284283.22	3	542199.94	4283105.91
4	281187.87	4284333.73	4	542153.88	4283154.92
5	281137.13	4284150.74	5	542128.94	4282971.06
6	281129.81	4284317.62	6	542118.17	4283137.58
7	281093.94	4284093.65	7	542087.66	4282912.60
8	281092.48	4284269.32	8	542080.45	4283088.09
9	281047.10	4284106.10	9	542040.44	4282923.50
10	281027.34	4284282.00	10	542015.59	4283078.64
11	281021.48	4284139.03	11	542013.76	4282955.58
12	280998.06	4284201.25	12	541988.32	4283016.98
13	280967.00	4284518.00	13	541946.92	4283332.49
14	280943.00	4284499.00	14	541923.56	4283312.72
15	280888.00	4284811.00	15	541864.93	4283422.84
16	280884.00	4284568.00	16	541862.34	4283379.74
17	280874.00	4284595.00	17	541851.47	4283406.40
18	280863.00	4284314.00	18	541849.67	4283125.23
19	280861.00	4284299.00	19	541848.16	4283110.18
20	280856.00	4284289.00	20	541843.49	4283100.02
21	280852.00	4284322.00	21	541838.42	4283132.87
22	280845.00	4284321.00	22	541831.45	4283131.64
23	280843.00	4284289.00	23	541830.50	4283099.60
24	280835.51	4284316.33	24	541822.12	4283126.66
25	280834.00	4284293.00	25	541821.38	4283103.30
26	280829.27	4284308.12	26	541816.16	4283118.25
27	280828.45	4284299.75	27	541815.61	4283109.66

I. DERECE ARKEOLOJİK SİT ALANI





Handwritten notes in blue ink, including a signature and several symbols or characters.

İli : KAYSERİ  
İlçesi : PİNARBAŞI  
Köyü/Mah : RÜYÜKÖMÜŞGÜN

Pafta No: 114 / 111  
Ada No: 13-15-17 / 41-42-48  
Parsel No: 53

Kayseri Kültür Varlıklarının  
Koruma Bölge Kurulunun  
11-12.2015 Gün ve 1852 Sayılı  
karar ekidir.

ED50

NoktaNo	Y	X
1	542252.080	4283034.400
2	542213.380	4282986.270
3	542199.940	4283105.910
4	542153.680	4283154.920
5	542128.940	4282971.060
6	542116.170	4283137.580
7	542087.660	4282912.600
8	542080.450	4283088.090
9	542040.440	4282923.500
10	542015.590	4283078.640
11	542013.760	4282957.580
12	541988.320	4283016.980
13	541946.920	4283332.490
14	541923.560	4283312.720
15	541864.930	4283422.840
16	541862.340	4283379.740
17	541851.470	4283406.400
18	541849.670	4283125.230
19	541848.160	4283110.180
20	541843.490	4283100.020
21	541838.420	4283132.870
22	541831.450	4283131.640
23	541830.500	4283099.600
24	541822.120	4283126.660
25	541821.380	4283103.300
26	541816.160	4283118.250
27	541815.610	4283109.860

ONANDI

Fatih ÇAPAR  
Bölge Kurul Müdürü

Fen Kayıt No= 276

"Bu örnek 26.10.15 tarih ve 2170 sayılı talebe istinaden verilmiştir.

ÇOĞALTILAMAZ, DEVREDİLEMEZ VE HER HAKKI SAKLIDIR.

ÇOĞALTMA İŞLEMLERİNDEN DOLAYI MEYDANA GELEBİLECEK ÖLÇEK DEFORMASYONUNDAN KURUMUMUZ SORUMLU DEĞİLDİR.