

T.C.
KÜLTÜR VE TURİZM BAKANLIĞI
ŞANLIURFA KÜLTÜR VARLIKLARINI KORUMA BÖLGE KURULU
KARAR

Toplantı Tarihi ve No : 23.12.2015 - 147
Karar Tarihi ve No : 23.12.2015 - 1829

Toplantı Yeri
ŞANLIURFA

Adıyaman ili, Tut ilçesi, Köseli Köyü sınırları içerisinde bulunan Kanlımağara Kaya Mezarlarının tespitine ilişkin Kültür Varlıkları ve Müzeler Genel Müdürlüğü'nün 04.11.2015/205887 sayılı yazısı ve ek raporu, Müdürlüğümüz uzmanlarının 11.12.2015 tarihli raporu okundu. Konunun dosyası, 1/5000 ölçekli öneri sit alanı haritası, tescil fişi, fotoğraflar, bilgi ve belgeler incelendi. Yapılan incelemeler sonucunda:

Adıyaman ili, Tut ilçesi, Köseli Köyü sınırları içerisinde bulunan Kanlımağara Kaya Mezarlarının 2863 sayılı yasa kapsamında korunması gerekli kültür varlığı özelliği göstermesi nedeni ile ekli 1/5000 ölçekli koordinatlı haritada sınırları gösterildiği şekilde I. Derece Arkeolojik Sit Alanı olarak tescil edilmesine, Kültür ve Tabiat Varlıklarını Koruma Yüksek Kurulu'nun 05.11.1999/658 sayılı ilke kararı doğrultusunda:

Kanlımağara Kaya Mezarları, I. Derece Arkeolojik Sit Alanı Koruma ve Kullanma Şartlarının:

1. *Bilimsel çalışmalar dışında aynen korunacak bir sit alanıdır.*
2. *Kesinlikle hiçbir yapılaşmaya izin verilemez.*
3. *Resmi ve özel kuruluşlarca zorunlu durumlarda yapılacak alt yapı uygulamaları için müze müdürlüğünün ve varsa kazı başkanının görüşüyle yapılmak istenen uygulama Kurulumuzca değerlendirilir.*
4. *Yeni tarımsal alanlar açılmaz. Mevcut ağaçlardan ürün alınabilir. Sınırlı mevsimlik tarımsal faaliyetler devam edebilir.*
5. *Taş, toprak, kum vb. alınmasına, kireç, taş, tuğla, mermer, kum, maden vb. ocakların açılmasına, toprak, cüruf, çöp, sanayi atığı ve benzeri malzeme dökülmesine izin verilemez.*
6. *Parsellere ilişkin tevhit ve ifraz işlemleri, taşınmaz kültür varlıklarının mahiyetine tesir etmeyecek şekilde Kurulumuzdan izin almak koşuluyla yapılabilir.*

Şeklinde altı madde olarak belirlenmesine karar verildi.

**İLİ:ADIYAMAN
İLÇESİ:TUT
KÖYÜ:KÖSELİ
ADI:KANLIMAĞARA KAYA MEZARLARI
I.DERECE ARKEOLOJİK SİT ALANI**



ÖLÇEK:1/5000

● ● ● ● I.DERECE ARKEOLOJİK SİT SINIRI GÖSTERİMİ

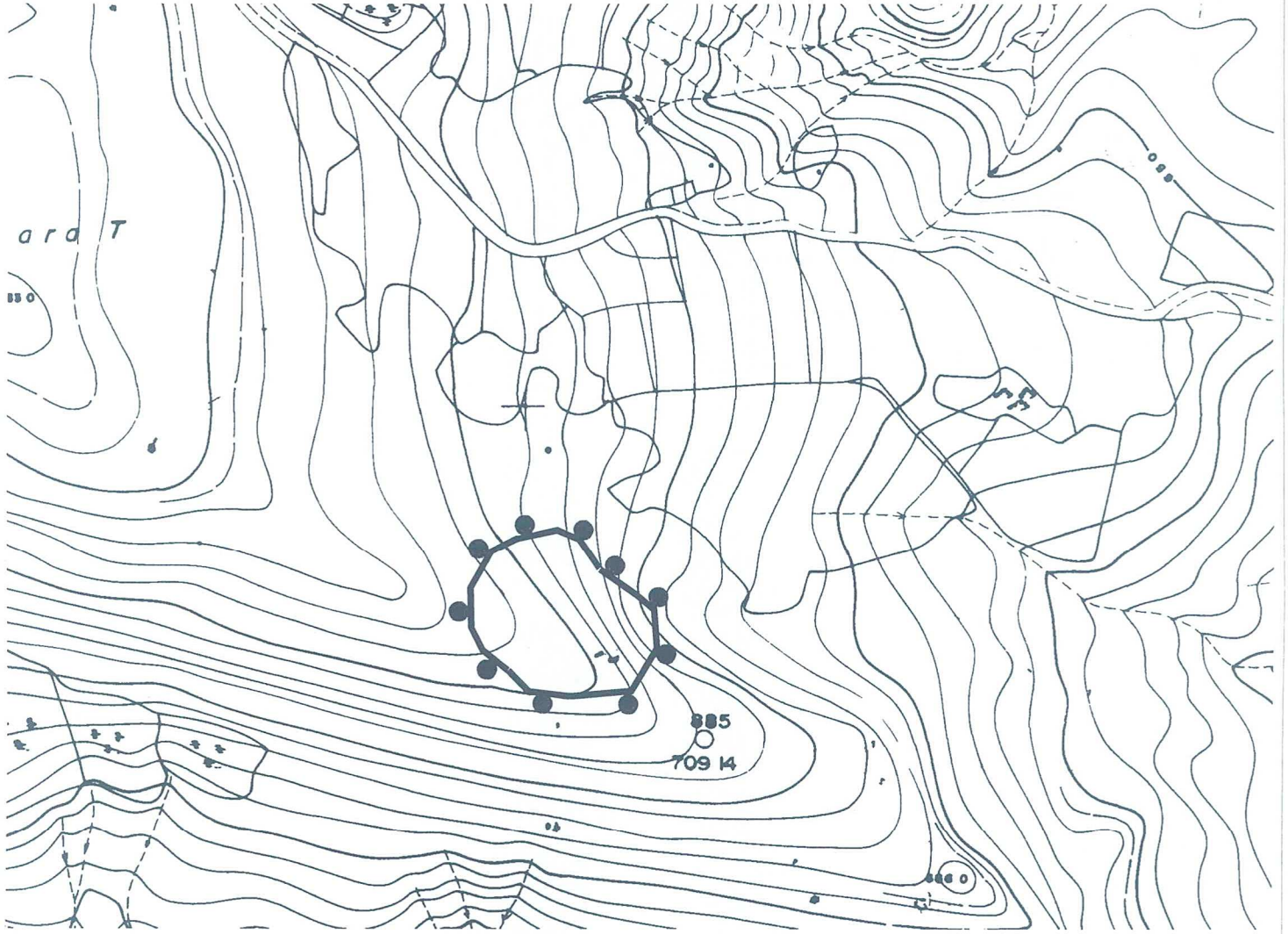

**I.DERECE ARKEOLOJİK SİT ALANI
SINIRI KOORDİNATLARI**

NoktaNo	Y	X
S.1	417102.61	4181815.93
S.2	417100.26	4181847.67
S.3	417085.60	4181859.99
S.4	417082.57	4181782.14
S.5	417058.47	4181879.18
S.6	417042.53	4181902.57
S.7	417034.15	4181778.02
S.8	417024.51	4181910.18
S.9	417001.28	4181782.00
S.10	416993.25	4181903.42
S.11	416985.59	4181798.27
S.12	416972.90	4181893.04
S.13	416966.02	4181814.01
S.14	416956.95	4181832.31
S.15	416956.30	4181863.34

NOT:KOORDİNATLAR ED 50 39 DERECE 3 LÜK DİLİMDEDİR