

T.C.
KÜLTÜR VE TURİZM BAKANLIĞI
EDİRNE KÜLTÜR VARLIKLARINI
KORUMA BÖLGE KURULU
K A R A R



KURUL KARARI

Toplantı Tarihi-No : 02.12.2015-161
Karar Tarihi ve No : 02.12.2015-2819

Toplantı Yeri
Enez/EDİRNE

Edirne İli, Enez İlçesi, Yeni Mahalle, 117 ada, 60 parselde yer alan, Kamu ortak malı adına kayıtlı bulunan, Edirne Kültür ve Tabiat Varlıklarını Koruma Kurulunun 10.02.1989 tarih ve 225 sayılı kararıyla tescil edilen Küçüksancaktepe Tümülüsü Kurulumuzun 11.06.2015 tarih ve 2437 sayılı kararı gereği 02.12.2015 Tarihinde yerinde incelendi, yapılan yerinde inceleme sonucunda;

Edirne İli, Enez İlçesi, Yeni Mahalle, 117 ada, 60 parselde yer alan, Kamu ortak malı adına kayıtlı bulunan, Edirne Kültür ve Tabiat Varlıklarını Koruma Kurulunun 10.02.1989 tarih ve 225 sayılı kararıyla tescil edilen Küçüksancaktepe Tümülüsünün 2863 sayılı yasanın 6. ve 7. maddeleri gereğince ekli 1/25000 ölçekli haritada belirlenen koordinatlı sınırları itibariyle 1. derece arkeolojik sit alanı olarak tescil edilmesine,

*Taşınmazda Koruma Amaçlı İmar Planı yapılıncaya kadar Koruma Yüksek Kurulunun 05.11.1999 gün ve 658 sayılı ilke kararında yer alan 1. derece arkeolojik sit alanı hükümlerinin geçiş dönemi koruma esasları ve kullanma koşulları olarak belirlenmesine karar verildi.

ASLI GİBİDİR



Yusuf ŞAMILOĞLU
Müdür V.

BAŞKAN
Fikret BAYHAN
(İMZA)

BAŞKAN YARDIMCISI
Abdullah Ergün BAL
(BULUNMADI)

ÜYE
H.Gül GÖKÇEK
(İMZA)

ÜYE
Mesut DÜNDAR
(İMZA)

ÜYE
Akın YALÇINKAYA
(İMZA)

ÜYE
A.Esin KULELİ
(İMZA)

ÜYE
M.Cemalettin SATOĞLU
(BULUNMADI)

ÜYE
Osman GÜLCAN
Enez Bld. Tems.
(İMZA)

ÜYE
Hasan KARAKAYA
Edirne Müze Mtd.
(İMZA)

ÜYE

ÜYE

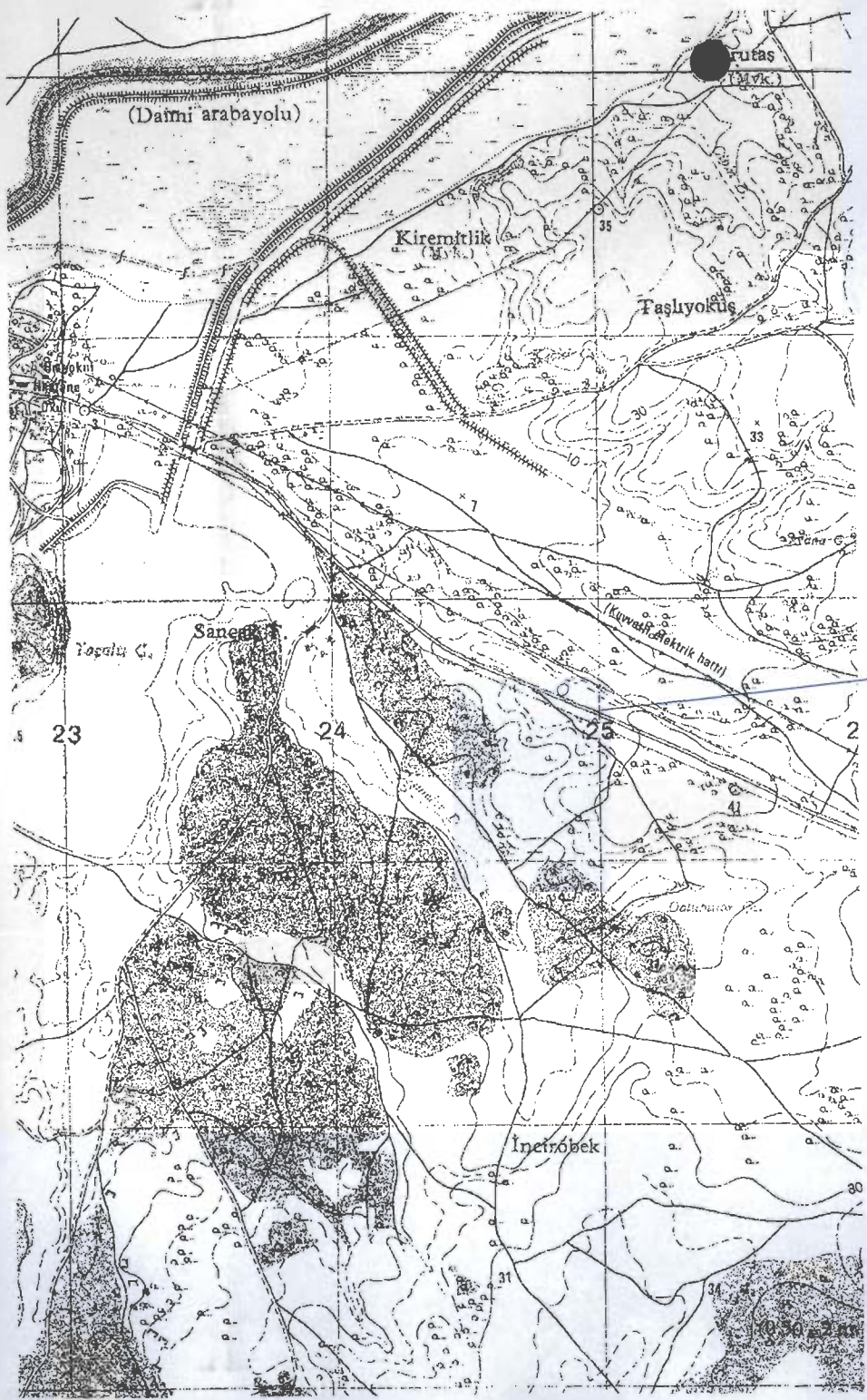

[Handwritten signatures]

KÜÇÜKSANCAKTEPE TÜMÜLÜSÜ



D.G: 6
D.O.B: 27
DATUM: ED 50

ÖLÇEK : 1/25 000

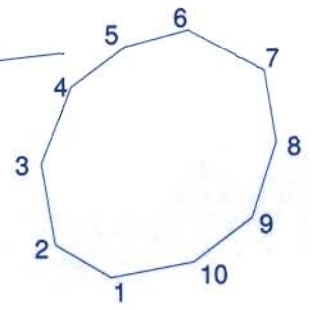

ÖLÇEKSİZ ALAN KROKİSİ

NoktaNo	Y	X
1	424865.002	4507631.008
2	424855.002	4507637.008
3	424852.538	4507651.844
4	424858.082	4507665.822
5	424867.924	4507673.149
6	424879.387	4507676.191
7	424893.164	4507668.663
8	424895.147	4507655.631
9	424890.749	4507641.819
10	424879.997	4507633.735

E.K.V.K. Kurulunun 02.12.2015
Tarih ve 2819 sayılı karar ekidir.

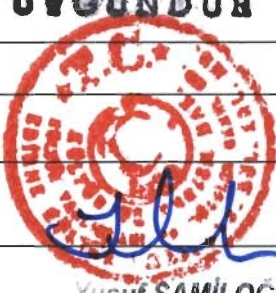

T.C.
KÜLTÜR VE TURİZM BAKANLIĞI
EDİRNE KÜLTÜR VARLIKLARINI
KORUMA BÖLGE KURULU

AVRUPA KONSEYİ	DOĞAL VE KÜLTÜREL VARLIKLARI KORUMA ENVANTERİ	D.K.V.K.E.	sit	ENVANTER NO	
TÜRKİYE	KÜLTÜR VE TABİAT VARLIKLARINI KORUMA GENEL MÜDÜRLÜĞÜ			HARİTA NO	
İLİ : EDİRNE	İLÇESİ: ENEZ	MAHALLE - KÖY : YENİ MAHALLE	KADASTRO PAFTA :	ADA	PARSEL
ADI : KÜÇÜKSANCAKTEPE TÜMÜLÜSÜ		VEYA MEVKİL :		117	60
<p>GENEL TANIM : Tümülüsler yığma tepeler şeklinde oluşturulmuş anıt mezar tepeleridir. Türkiye'deki Tümülüs tipi gömünün en yaygın olduğu yerlerden birisi Trakya'dır. En çok bilinen biçim konik olmak üzere, küre, yarım küre, biçimsiz tümsekler gibi çeşitli tipleri bulunmaktadır. Tümülüsler mezar tipine göre; platformlular, çukurlular, mezar odalılar, lahitliler ve basit mezar olmak üzere beş ayrı grupta incelenebilir. Nadiren tek çoğunlukla gruplar halinde bulunmaktadır.</p> <p style="text-align: center;">T.C. KÜLTÜR VE TURİZM BAKANLIĞI EDİRNE KÜLTÜR VARLIKLARINI KORUMA BÖLGE KURULU</p>					
ŞİMDİKİ TEHLİKELER : Reklam Tabelası vb. müdahaleler					
ŞİMDİKİ DURUM : 1. derece arkeolojik sit					
SİT POTANSİYELİ : 1. derece arkeolojik sit					
ŞİMDİKİ KORUMA : Yok					
ÖNERİLEN KORUMA : 1. derece arkeolojik sit					
YAYIN DİZİSİ :					
GÖZLEMLER : Tümülüsün 4-5 m yüksekliğinde, 25-30 m çapında, oldukça iyi korunmuş olduğu görülmüştür.					
 <p style="text-align: center;">Yusuf ŞAMILOĞLU Müdür V.</p>			<p>KORUMA DEREJESİ: 1. derece arkeolojik sit</p> <p>HAZIRLAYANLAR:</p> <p>Figen BAYRAKTAR: Arkeolog <i>Figen</i></p> <p>Mehtap GÖREN: Şehir Plancısı <i>Mehtap</i></p> <p>Cihan ÇALIK : Şehir Plancısı <i>Cihan</i></p> <p>KONTROL EDEN:</p> <p>Yusuf ŞAMILOĞLU Müdür V. <i>Yusuf</i></p> <p>KORUMA KURULU KARARLARI: Edirne Kültür ve Tabiat Varlıklarını Koruma Kurulunun 10.02.1989 tarih ve 225 sayılı kararı</p> <p>REVİZYON</p> <p>KORUMA KURULU ONAYI:</p> <p><i>[Signatures]</i></p>		
<p>E.K.V.K. Kurulunun 02.12.2015 Tarih ve 2819 sayılı karar ekidir.</p>					

HARİTALAR, FOTOĞRAFLAR :

