

**T.C.**  
**KÜLTÜR VE TURİZM BAKANLIĞI**  
**ŞANLIURFA KÜLTÜR VARLIKLARINI KORUMA BÖLGE KURULU**  
**KARAR**

**Toplantı Tarihi ve No** : 20.01.2016 - 150  
**Karar Tarihi ve No** : 20.01.2016 - 1882

**Toplantı Yeri**  
**SİVEREK**

Adıyaman ili, Kahta ilçesi, Ortanca köyü sınırları dâhilinde yer alan Ortanca Höyük'ün 2863 sayılı Yasa kapsamında tescil edilmesine ilişkin Adıyaman Valiliği İl Kültür ve Turizm Müdürlüğü'nün 11.12.2015/2478 sayılı yazısı ve eki Adıyaman Müze Müdürlüğü Uzmanlarının raporu, Müdürlük Uzmanlarının 18.01.2015 tarihli raporu okundu. Konunun dosyası, 1/5000 ölçekli sit alanı haritası, tescil fişi, fotoğraflar, bilgi ve belgeler incelendi. Yapılan değerlendirmeler sonucunda:

Adıyaman ili, Kahta ilçesi, Ortanca köyü sınırları dâhilinde yer alan Ortanca Höyüğünün 2863 sayılı Yasa kapsamında korunması gerekli taşınmaz kültür varlığı özelliği göstermesi nedeniyle ekli 1/5000 ölçekli haritada sınırları koordinatları ile gösterildiği şekilde I. Derece Arkeolojik Sit Alanı olarak tesciline:

**Ortanca Höyük I. Derece Arkeolojik Sit Alanı Koruma Kullanma Koşulları'nın:**

1. *Bilimsel çalışmalar dışında aynen korunacak sit alanıdır.*
2. *Kesinlikle hiçbir yapılaşmaya izin verilemez..*
3. *Resmi ve özel kuruluşlarca zorunlu durumlarda yapılacak alt yapı uygulamaları: Müze müdürlüğünün ve varsa kazı başkanının görüşü alındıktan sonra Kurulumuzca değerlendirilir.*
4. *Toprağın sürülmesine dayanan tarımsal faaliyetler kesinlikle yasaktır. Ağaçlandırmaya gidilemez. Yalnızca mevcut ağaçlardan ürün alınabilir.*
5. *Taş, toprak, kum vb. alınamaz. Kireç, taş, tuğla, mermer, kum, maden vb. ocaklar açılmaz. Toprak, cüruf, çöp, sanayi atığı ve benzeri malzeme dökülemez.*
6. *Parsellere ilişkin tevhit ve ifraz işlemleri, taşınmaz kültür varlıklarının mahiyetine tesir etmeyecek şekilde Kurulumuzdan izin alınmak koşuluyla yapılabilir.*

şeklinde altı madde olarak belirlenmesine karar verildi.

**İLİ: ADIYAMAN  
İLÇESİ: KAHTA  
KÖYÜ: ORTANCA**

**ADI: ORTANCA HÖYÜĞÜ I.DERECE ARKEOLOJİK SİT ALANI**



**ÖLÇEK: 1/5000**

**I.DERECE ARKEOLOJİK SİT SINIRI GÖSTERİMİ**

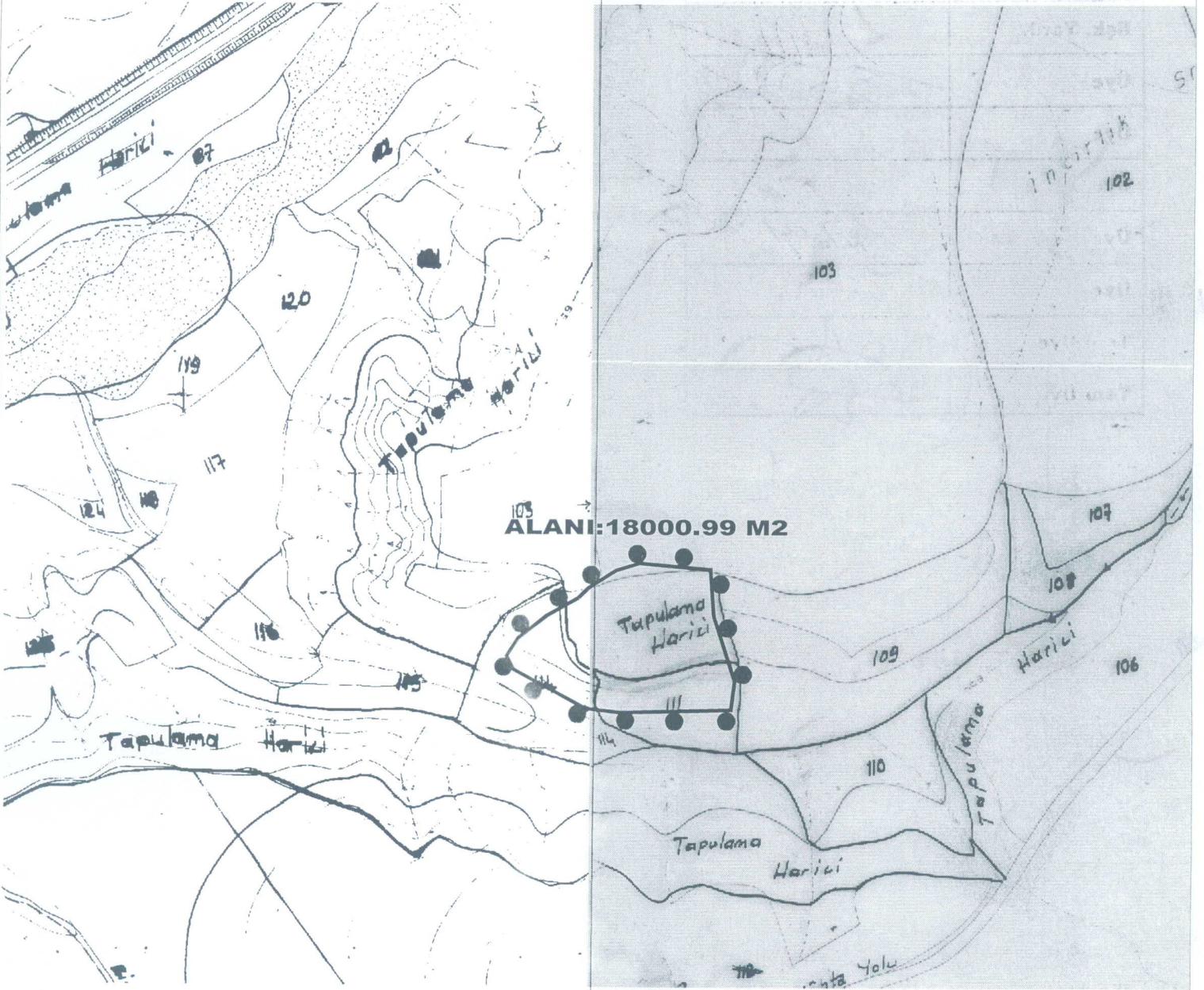

**I.DERECE ARKEOLOJİK SİT  
ALANI SINIRI KOORDİNATLARI**

NoktaNo	Y	X
S.1	460463.33	4180764.77
S.2	460460.19	4180739.42
S.3	460445.68	4180818.73
S.4	460442.59	4180858.91
S.5	460381.98	4180864.38
S.6	460365.31	4180736.85
S.7	460361.77	4180858.21
S.8	460338.04	4180843.24
S.9	460335.76	4180740.30
S.10	460329.62	4180834.95
S.11	460302.61	4180819.76
S.12	460278.90	4180801.31
S.13	460274.93	4180773.22
S.14	460268.50	4180785.40

NOT: KOORDİNATLAR ED 50 39 DERECE 3 LÜK DİLİMEDİR