

**T.C.**  
**KÜLTÜR VE TURİZM BAKANLIĞI**  
**ŞANLIURFA KÜLTÜR VARLIKLARINI KORUMA BÖLGE KURULU**  
**KARAR**

**Toplantı Tarihi ve No** : 20.01.2016 - 150  
**Karar Tarihi ve No** : 20.01.2016 - 1883

**Toplantı Yeri**  
**SİVEREK**

Adıyaman ili, Besni ilçesi, Eđerli Köyü sınırları dahilinde bulunan Eđerli Nekropol Alanı korunması gerekli taşınmaz kültür varlığı özelliđi gösterdiğinden 2863 sayılı Yasa kapsamında tescil edilmesine ilişkin Kurulumuz uzmanlarının 19.01.2016 tarihli raporu okundu. Konunun dosyası, 1/5000 ölçekli öneri sit alanı haritası, tescil fişii, fotoğraflar, bilgi ve belgeler incelendi. Yapılan görüşmeler sonucunda:

Adıyaman ili, Besni ilçesi, Eđerli Köyü içerisinde yeralan, 2863 sayılı Yasa kapsamında korunması gerekli taşınmaz kültür varlığı özelliđi gösteren kaya mezarının ekli 1/5000 ölçekli koordinatlı haritada "A" ile işaretli koruma alanı ile birlikte tescil edilmesine, taşınmazın yapı grubunun II. Grup olarak belirlenmesine;

Adıyaman ili, Besni ilçesi, Eđerli Köyünün kuzeyinde yeralan 2863 sayılı Yasa kapsamında korunması gerekli taşınmaz kültür varlığı özelliđi gösteren Eđerli Nekropol Alanının, ekli 1/5000 ölçekli koordinatlı haritada "B" ile işaretli sınırları ile I. Derece Arkeolojik Sit Alanı olarak tesciline;

**Eđerli Nekropol Alanı I. Derece Arkeolojik Sit Alanı Koruma Kullanma Koşulları'nın:**

- 1. Bilimsel çalışmalar dışında aynen korunacak sit alanıdır.*
- 2. Kesinlikle hiçbir yapılaşmaya izin verilemez.*
- 3. Resmi ve özel kuruluşlarca zorunlu durumlarda yapılacak alt yapı uygulamaları için müze müdürlüğünün ve varsa kazı başkanının görüşüyle yapılmak istenen uygulama Kurulumuzca değerlendirilir.*
- 4. Taş, toprak, kum vb. alınamaz. Kireç, taş, tuğla, mermer, kum, maden vb. ocaklar açılmaz. Toprak, cüruf, çöp, sanayi atığı vb malzeme dökülemez.*
- 5. Parsellere ilişkin tevhit ve ifraz işlemleri, taşınmaz kültür varlıklarının mahiyetine tesir etmeyecek şekilde Kurulumuzdan izin almak koşuluyla yapılabilir.*

şeklinde beş madde olarak belirlenmesine karar verildi.

İLİ:ADİYAMAN  
İLÇESİ:BESNİ  
KÖYÜ:EĞERLİ

A:KAYA MEZARI KORUMA ALANI

B:EĞERLİ NEKROPOL ALANI I.DERECE SİT ALANI



ÖLÇEK:1/5000

● ● ● ● I.DERECE ARKEOLOJİK SİT SINIRI GÖSTERİMİ

..... KAYA MEZARI KORUMA ALANI SINIRI GÖSTERİMİ

NOT:KOORDİNATLAR ED 50 39 DERECE 3 LÜK DİLİMEDİR

B : I.DERECE ARKEOLOJİK SİT  
ALANI KOORDİNATLARI

NoktaNo	Y	X
ST.1	388250.41	4168413.74
ST.2	388236.06	4168293.10
ST.3	388238.21	4168326.19
ST.4	388237.42	4168223.21
ST.5	388222.09	4168436.22
ST.6	388217.52	4168201.99
ST.7	388185.47	4168205.12
ST.8	388160.61	4168435.22
ST.9	388142.97	4168245.84
ST.10	388132.35	4168417.17
ST.11	388121.89	4168314.70
ST.12	388115.69	4168356.75

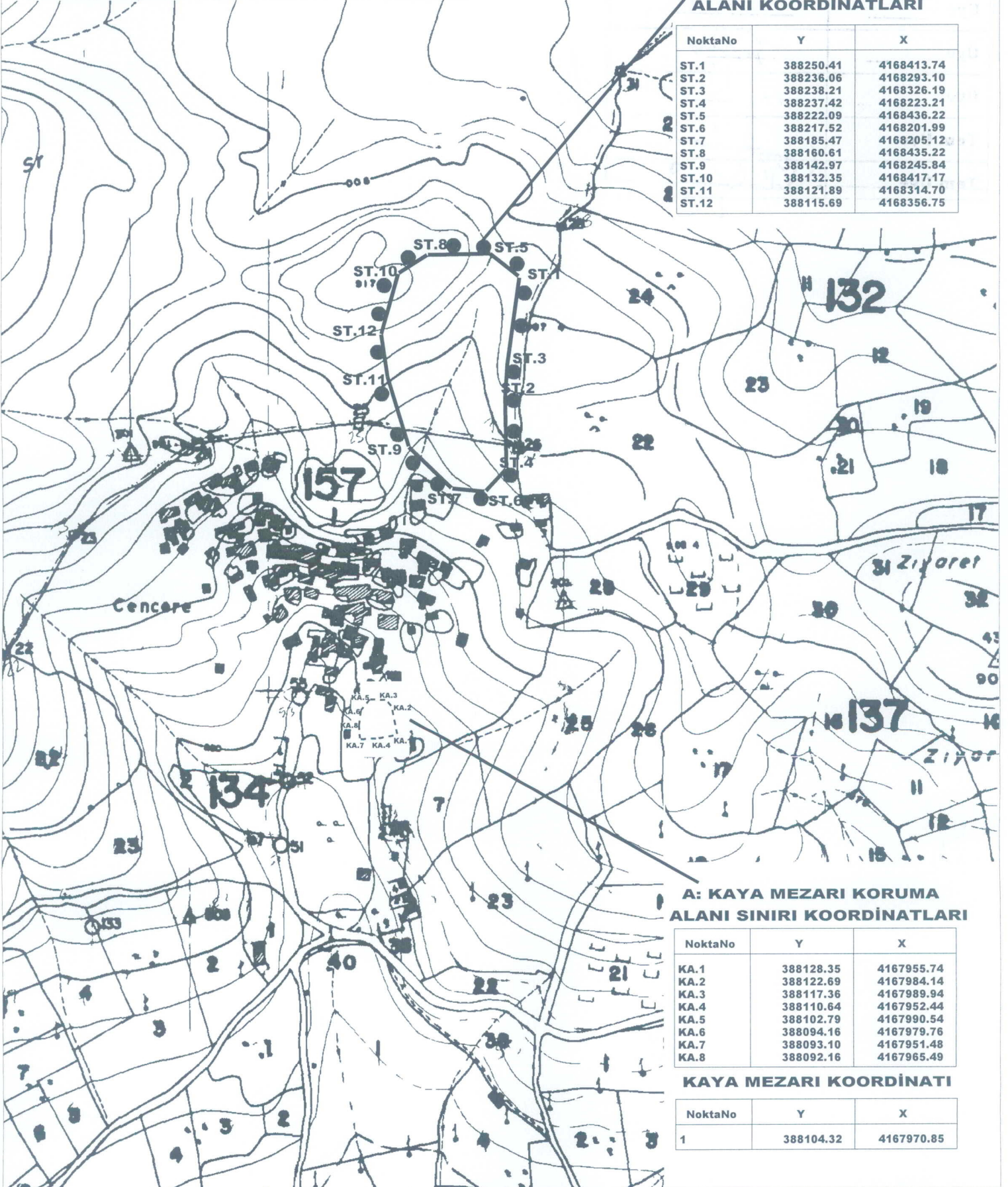

A: KAYA MEZARI KORUMA  
ALANI SINIRI KOORDİNATLARI

NoktaNo	Y	X
KA.1	388128.35	4167955.74
KA.2	388122.69	4167984.14
KA.3	388117.36	4167989.94
KA.4	388110.64	4167952.44
KA.5	388102.79	4167990.54
KA.6	388094.16	4167979.76
KA.7	388093.10	4167951.48
KA.8	388092.16	4167965.49

KAYA MEZARI KOORDİNATI

NoktaNo	Y	X
1	388104.32	4167970.85