

T.C.
KÜLTÜR VE TURİZM BAKANLIĞI
ŞANLIURFA KÜLTÜR VARLIKLARINI KORUMA BÖLGE KURULU
KARAR

Toplantı Tarihi ve No : 20.01.2016 - 150
Karar Tarihi ve No : 20.01.2016 - 1888

Toplantı Yeri
SİVEREK

Şanlıurfa ili, Siverek ilçesi, Göktepe Mahallesi sınırları dâhilinde bulunan Göktepe Höyüğünün, korunması gerekli taşınmaz kültür varlığı özelliği gösterdiğinden 2863 sayılı Yasa kapsamında tescil edilmesine ilişkin Müdürlüğümüz Uzmanlarının 18.01.2015 tarihli tespit raporu okundu. Konunun dosyası, 1/5000 ölçekli sit alanı haritası, tescil fişi, fotoğraflar, bilgi ve belgeler incelendi. Yapılan değerlendirmeler sonucunda:

Şanlıurfa ili, Siverek ilçesi, Göktepe Mahallesi sınırları dâhilinde bulunan Göktepe Höyüğünün 2863 sayılı Yasa kapsamında korunması gerekli taşınmaz kültür varlığı özelliği göstermesi nedeniyle ekli 1/5000 ölçekli haritada sınırları koordinatları ile gösterildiği şekilde (üzerinde günümüz yerleşimi bulunduğundan, yaşamın devamlılığı ilkesi gereğince) II. Derece Arkeolojik Sit Alanı olarak tesciline:

Göktepe Höyüğü II. Derece Arkeolojik Sit Alanı Koruma Kullanma Koşulları'nın:

1. *Bilimsel çalışmalar dışında aynen korunacak sit alanıdır.*
 2. *Kesinlikle hiçbir yapılaşmaya izin verilemez.*
 3. *Günümüzde kullanılmakta olan tescilsiz yapıların basit onarımları yürürlükteki ilke kararı doğrultusunda yapılabilir.*
 4. *Resmi ve özel kuruluşlarca zorunlu durumlarda yapılacak alt yapı uygulamaları: Müze müdürlüğünün ve varsa kazı başkanının görüşü alındıktan sonra Kurulumuzca değerlendirilir.*
 5. *Toprağın sürülmesine dayanan tarımsal faaliyetler kesinlikle yasaktır. Ağaçlandırmaya gidilemez. Yalnızca mevcut ağaçlardan ürün alınabilir.*
 6. *Taş, toprak, kum vb. alınamaz. Kireç, taş, tuğla, mermer, kum, maden vb. ocaklar açılmaz. Toprak, cüruf, çöp, sanayi atığı vb. malzeme dökülemez.*
 7. *Parsellere ilişkin tevhit ve ifraz işlemleri, taşınmaz kültür varlıklarının mahiyetine tesir etmeyecek şekilde Kurulumuzdan izin almak koşuluyla yapılabilir.*
- şeklinde yedi madde olarak belirlenmesine karar verildi.

İLİ : ŞANLIURFA
İLÇESİ : SİVEREK
MAHALLE : YOĞUNCA
MEVKİİ:GÖKTEPE
ADI:GÖKTEPE HÖYÜĞÜ II.DERECE ARKEOLOJİK SİT ALANI



ÖLÇEK:1/5000

●●●●● II.DERECE ARKEOLOJİK SİT SINIRI GÖSTERİMİ

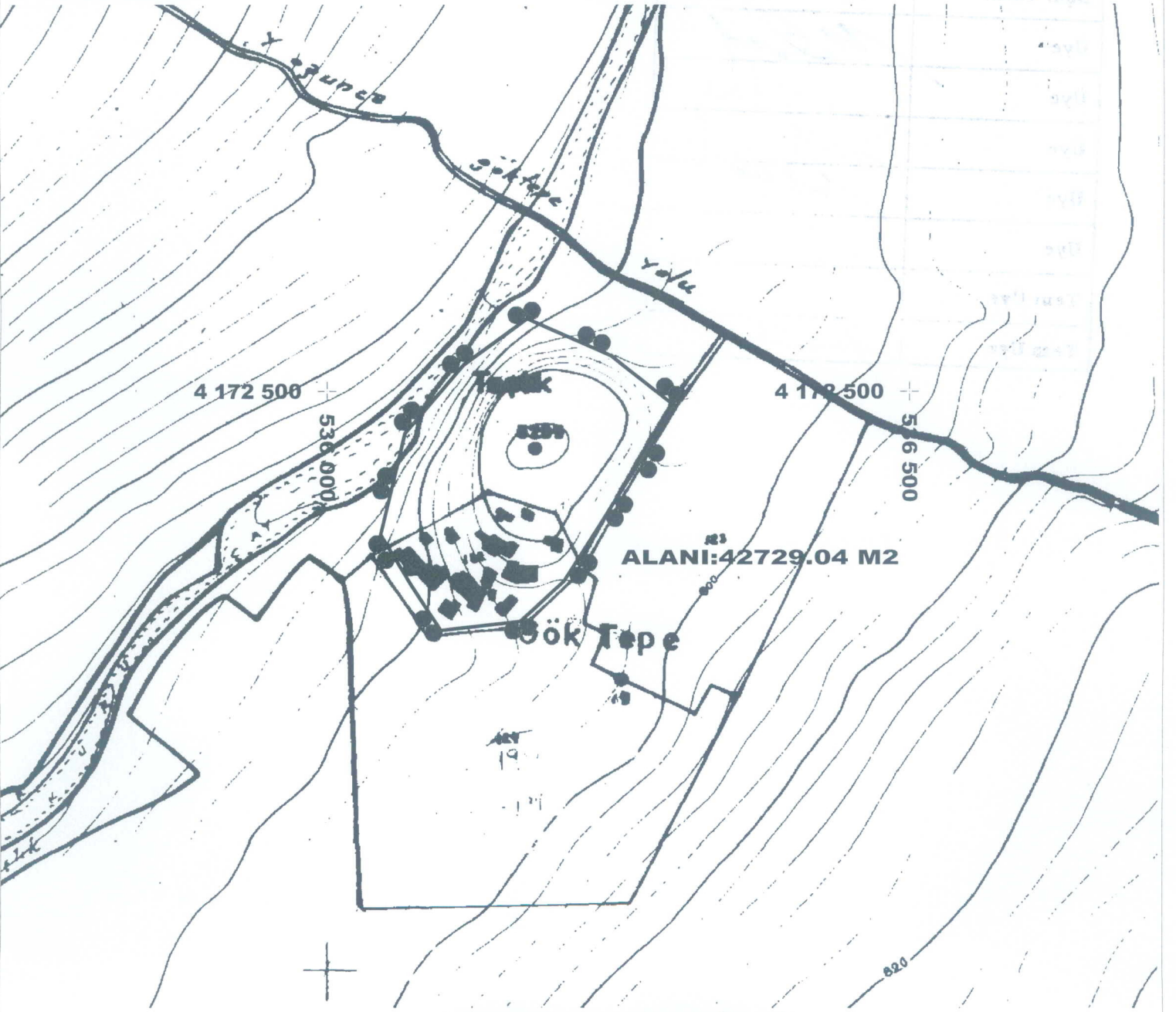

**II.DERECE ARKEOLOJİK SİT
ALANI KOORDİNATLARI**

NoktaNo	Y	X
S.1	536299.69	4172488.94
S.2	536278.48	4172452.39
S.3	536244.35	4172531.90
S.4	536240.66	4172393.02
S.5	536204.45	4172336.14
S.6	536171.18	4172563.80
S.7	536166.29	4172301.06
S.8	536116.17	4172523.89
S.9	536096.42	4172293.24
S.10	536071.03	4172331.95
S.11	536065.09	4172464.20
S.12	536044.28	4172376.74

NOT:KOORDİNATLAR ED 50 39 DERECE 3 LÜK DİLİMEDİR