

**T.C.**  
**KÜLTÜR VE TURİZM BAKANLIĞI**  
**ŞANLIURFA KÜLTÜR VARLIKLARINI KORUMA BÖLGE KURULU**  
**KARAR**

**Toplantı Tarihi ve No : 22.01.2016-152**  
**Karar Tarihi ve No : 22.01.2016 -1911**

**Toplantı Yeri**  
**ŞANLIURFA**

Şanlıurfa ili, Eyyübiye ilçesi, Vergili Mahallesinde bulunan, 2863 sayılı Yasa kapsamında I. Derece Arkeolojik Sit Alanı olarak tescilli Vergili Höyüğü'nün sit alanı sınırları ile koruma kullanma koşullarının belirlenmesi ve sit derecesinin değiştirilmesine ilişkin Müdürlüğümüz uzmanlarının 18.01.2016 tarihli raporu, Şanlıurfa Kültür ve Tabiat Varlıklarını Koruma Bölge Kurulu'nun 17.04.2008/622 sayılı kararı ile I. Derece Arkeolojik Sit Alanı olarak 2863 sayılı Yasa kapsamında korunması gerekli taşınmaz kültür varlığı olarak tescil kararı, Konunun dosyası, 1/5000 ölçekli öneri sit alanı haritası, tescil fişi, fotoğraflar, bilgi ve belgeler incelendi. Yapılan görüşmeler sonucunda:

Şanlıurfa ili, Eyyübiye ilçesi, Vergili Mahallesinde bulunan, Şanlıurfa Kültür ve Tabiat Varlıklarını Koruma Bölge Kurulu'nun 17.04.2008/622 sayılı kararı ile I. Derece Arkeolojik Sit Alanı olarak tescilli Vergili Höyüğü'nün, bir kısmı üzerinde günümüz yerleşimi bulunduğundan yaşamın devamlılığı ilkesi gereğince sit derecesinin II. Derece Arkeolojik Sit Alanı olarak değiştirilmesine; Sit alanı sınırlarının önceki haliyle sayısallaştırılarak ekli 1/5000 ölçekli koordinatlı haritada sınırları gösterildiği şekliyle uygun olduğuna; Höyüğün batısında yer alan betonarme yapının ilgili belediyesince bir ay içerisinde kaldırılmadığı takdirde sorumlular hakkında 2863 sayılı Yasanın 9. Maddesine muhalefetten, aynı yasanın 65. Maddesine göre yasal işlem başlatılmasına;

**Vergili Höyüğü II. Derece Arkeolojik Sit Alanı Koruma Kullanma Koşulları'nın:**

1. *Bilimsel çalışmalar dışında aynen korunacak sit alanıdır.*
  2. *Kesinlikle hiçbir yapılaşmaya izin verilemez.*
  3. *Günümüzde kullanılmakta olan tescilsiz yapıların basit onarımları yürürlükteki ilke kararı doğrultusunda yapılabilir.*
  4. *Resmi ve özel kuruluşlarca zorunlu durumlarda yapılacak alt yapı uygulamaları için müze müdürlüğünün ve varsa kazı başkanının görüşüyle yapılmak istenen uygulama Kurulumuzca değerlendirilir.*
  5. *Yeni tarımsal alanlar açılmaz. Toprağın sürülmesine dayanan tarımsal faaliyet yapılamaz. Ağaçlandırmaya gidilemez. Yalnızca mevcut ağaçlardan ürün alınabilir.*
  6. *Taş, toprak, kum vb. alınamaz. Kireç, taş, tuğla, mermer, kum, maden vb. ocakları açılmaz. Toprak, cüruf, çöp, sanayi atığı ve benzeri malzeme dökülemez.*
  7. *Parsellere ilişkin tevhit ve ifraz işlemleri, taşınmaz kültür varlıklarının mahiyetine tesir etmeyecek şekilde Kurulumuzdan izin almak koşuluyla yapılabilir.*
  8. *Bu alanlar içerisinde bulunan mezarlıklarda, yeni mezar kazılamaz, sadece mevcut mezarlarda defin işlemleri yapılabilir.*
- şeklinde sekiz madde olarak belirlenmesi gerekmektedir.

İLİ : ŞANLIURFA  
İLÇESİ : EYYÜBİYE İLÇESİ  
MAHALLE : VERGİLİ MAHALLESİ  
ADI:VERGİLİ HÖYÜĞÜ



ÖLÇEK:1/5000

175

●●● II.DERECE ARKEOLOJİK SİT SINIRI GÖSTERİMİ

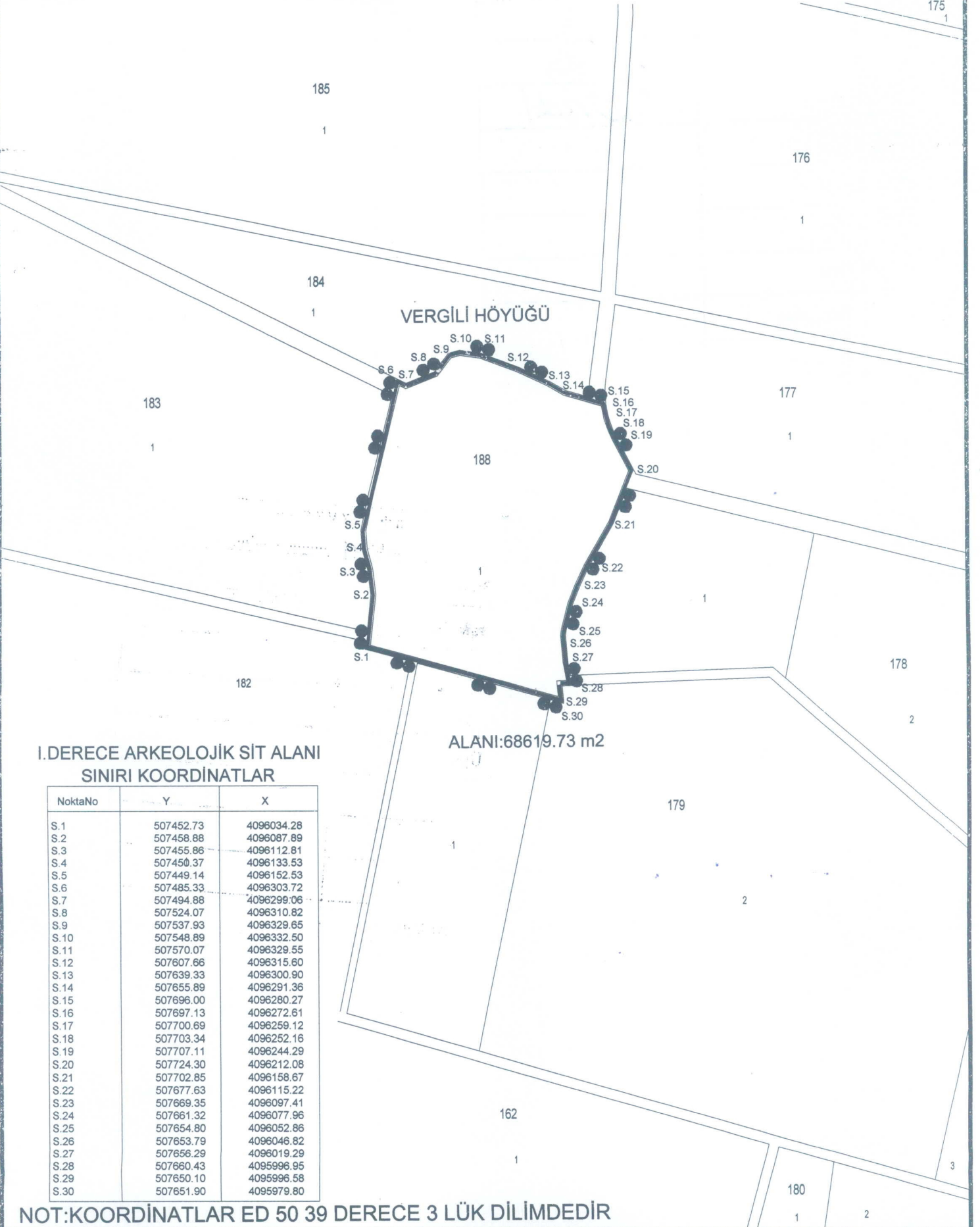

I.DERECE ARKEOLOJİK SİT ALANI  
SINIRI KOORDİNATLAR

NoktaNo	Y	X
S.1	507452.73	4096034.28
S.2	507458.88	4096087.89
S.3	507455.86	4096112.81
S.4	507450.37	4096133.53
S.5	507449.14	4096152.53
S.6	507485.33	4096303.72
S.7	507494.88	4096299.06
S.8	507524.07	4096310.82
S.9	507537.93	4096329.65
S.10	507548.89	4096332.50
S.11	507570.07	4096329.55
S.12	507607.66	4096315.60
S.13	507639.33	4096300.90
S.14	507655.89	4096291.36
S.15	507696.00	4096280.27
S.16	507697.13	4096272.61
S.17	507700.69	4096259.12
S.18	507703.34	4096252.16
S.19	507707.11	4096244.29
S.20	507724.30	4096212.08
S.21	507702.85	4096158.67
S.22	507677.63	4096115.22
S.23	507669.35	4096097.41
S.24	507661.32	4096077.96
S.25	507654.80	4096052.86
S.26	507653.79	4096046.82
S.27	507656.29	4096019.29
S.28	507660.43	4095996.95
S.29	507650.10	4095996.58
S.30	507651.90	4095979.80

NOT:KOORDİNATLAR ED 50 39 DERECE 3 LÜK DİLİMEDİR