

T.C.
KÜLTÜR VE TURİZM BAKANLIĞI
ŞANLIURFA KÜLTÜR VARLIKLARINI KORUMA BÖLGE KURULU
KARAR

Toplantı Tarihi ve No : 22.01.2016 -152
Karar Tarihi ve No : 22.01.2016 -1912

Toplantı Yeri
ŞANLIURFA

Şanlıurfa ili, Eyyübiye ilçesi, Duruca Mahallesi sınırları dahilinde bulunan Maskan (Mağara) Yamaç Yerleşimi ve Sarnıçları'nın korunması gerekli taşınmaz kültür varlığı özelliği gösterdiğinden 2863 sayılı Yasa kapsamında tescil edilmesine ilişkin Müdürlüğümüz uzmanlarının 18.01.2016 tarihli raporu okundu. Konunun dosyası, 1/5000 ölçekli öneri sit alanı haritası, tescil fişi, fotoğraflar, bilgi ve belgeler incelendi. Yapılan görüşmeler sonucunda:

Şanlıurfa ili, Eyyübiye ilçesi, Duruca Mahallesi sınırları dâhilinde bulunan Maskan (Mağara) Yamaç Yerleşimi ve Sarnıçları'nın 2863 sayılı Yasa kapsamında korunması gerekli taşınmaz kültür varlığı özelliği göstermesi nedeniyle ekli 1/5000 ölçekli koordinatlı haritada sınırları gösterildiği şekilde I. Derece Arkeolojik Sit Alanı olarak tesciline;

Maskan (Mağara) Yamaç Yerleşimi I. Derece Arkeolojik Sit Alanı Koruma Kullanma Koşulları'nın:

- 1. Bilimsel çalışmalar dışında aynen korunacak sit alanıdır.*
- 2. Kesinlikle hiçbir yapılaşmaya izin verilemez.*
- 3. Resmi ve özel kuruluşlarca zorunlu durumlarda yapılacak alt yapı uygulamaları için müze müdürlüğünün ve varsa kazı başkanının görüşüyle yapılmak istenen uygulama Kurulumuzca değerlendirilir.*
- 4. Yeni tarımsal alanlar açılmaz, Toprağın sürülmesine dayanan tarımsal faaliyet yapılamaz. Ağaçlandırmaya gidilemez. Yalnızca mevcut ağaçlardan ürün alınabilir.*
- 5. Taş, toprak, kum vb. alınamaz. Kireç, taş, tuğla, mermer, kum, maden vb. ocakları açılmaz. Toprak, cüruf, çöp, sanayi atığı ve benzeri malzeme dökülemez.*
- 6. Parsellere ilişkin tevhit ve ifraz işlemleri, taşınmaz kültür varlıklarının mahiyetine tesir etmeyecek şekilde Kurulumuzdan izin almak koşuluyla yapılabilir.*

şeklinde altı madde olarak belirlenmesine karar verildi.

İLİ : ŞANLIURFA
İLÇESİ : EYYÜBİYE İLÇESİ
MAHALLE : DURUÇA MAHALLESİ
ADI: MASKAN MAĞARA YAMAÇ YERLEŞİMİ ve SARNIÇLARI

I.DERECE ARKEOLOJİK SİT SINIRI GÖSTERİMİ

ÖLÇEK:1/5000

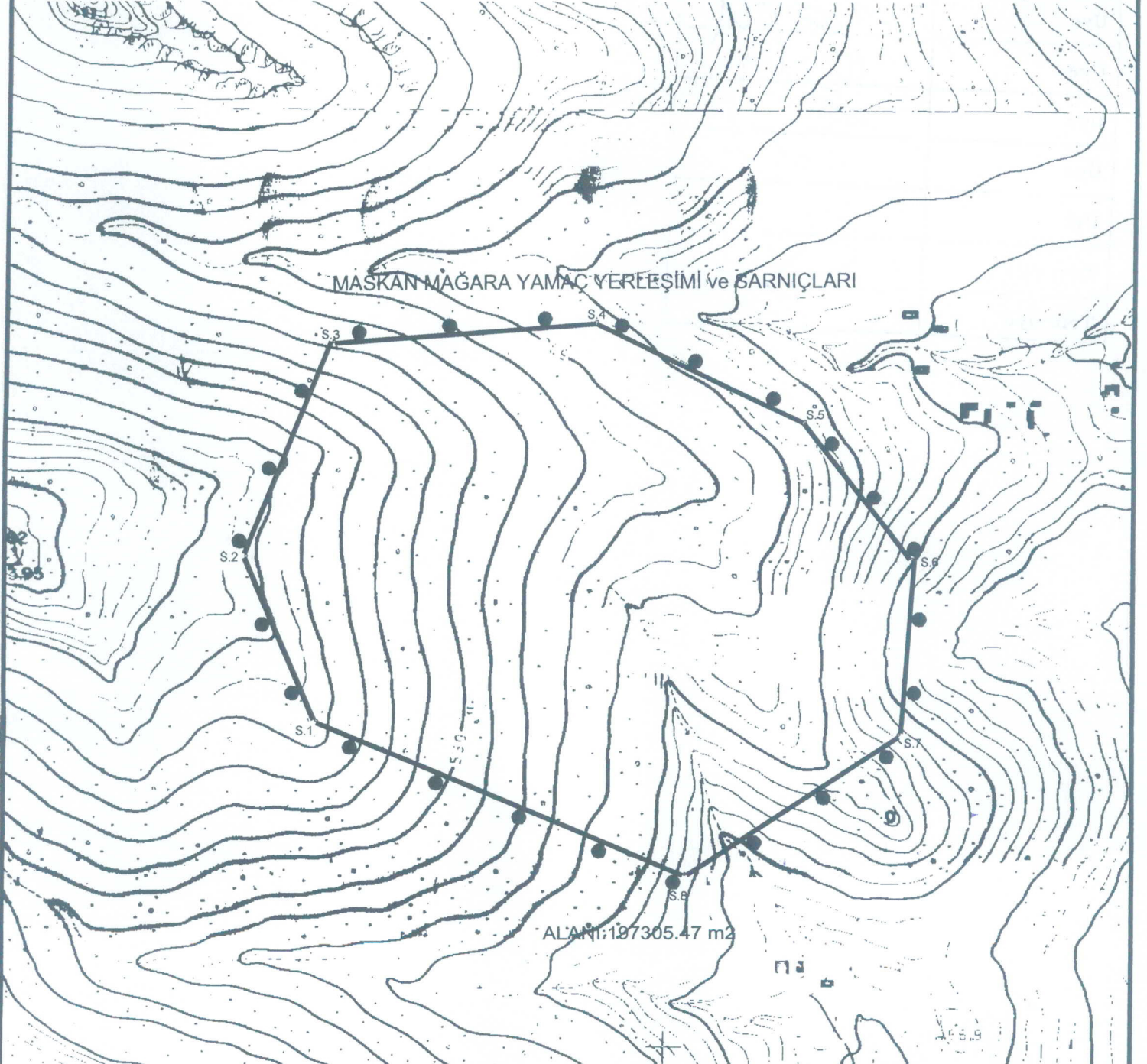

I.DERECE ARKEOLOJİK SİT ALANI SINIRI KOORDİNATLAR

NoktaNo	Y	X
S.1	487701.62	4091581.87
S.2	487639.52	4091723.47
S.3	487714.05	4091909.79
S.4	487942.60	4091927.18
S.5	488123.85	4091841.82
S.6	488218.25	4091722.58
S.7	488206.54	4091571.07
S.8	488022.04	4091450.07

NOT:KOORDİNATLAR ED 50 39 DERECE 3 LÜK DİLİMDEDİR