

**T.C.**  
**KÜLTÜR VE TURİZM BAKANLIĞI**  
**ŞANLIURFA KÜLTÜR VARLIKLARINI KORUMA BÖLGE KURULU**  
**KARAR**

**Toplantı Tarihi ve No:** 22.01.2016–152  
**Karar Tarihi ve No:** 22.01.2016–1914

**Toplantı Yeri**  
**ŞANLIURFA**

Şanlıurfa ili, Eyyübiye ilçesi, Karaali Mahallesi sınırları dahilinde bulunan ve Şanlıurfa Kültür ve Tabiat Varlıklarını Koruma Bölge Kurulu'nun 21.02.2011/1405 sayılı kararı ile I. Derece Arkeolojik Sit Alanı olarak tescil edilen Aşağı Koçlu Kaya Mezarları'nın tesciline ilişkin alınan kararda yapılan maddi hataların düzeltilmesine ilişkin Müdürlüğümüz uzmanlarının 18.01.2016 tarihli tespit rapor okundu. Konunun dosyası, tescil fişi, sit alanı haritası, bilgi ve belgeler incelendi. Yapılan görüşmeler sonucunda:

Şanlıurfa ili, Eyyübiye ilçesi, Karaali Mahallesi sınırları dahilinde bulunan Aşağıkoçlu Kaya Mezarlarına ilişkin; Şanlıurfa Kültür ve Tabiat Varlıklarını Koruma Bölge Kurulu'nun almış olduğu 21.02.2011/1405 sayılı kararında, karar eki haritasında ve tescil fişinde yer alan “*Şanlıurfa ili, Harran ilçesi Aşağıkoçlu Köyü*” ibaresinin “*Şanlıurfa ili, Eyyübiye ilçesi, Karaali Mahallesi*” olarak düzeltilmesine, sit alanı sınırları ve sit alanı derecesinin değiştirilmeden tescilinin devamına;

**Aşağıkoçlu Kaya Mezarları I. Derece Arkeolojik Sit Alanı Koruma Kullanma Koşulları'nın:**

1. *Bilimsel çalışmalar dışında aynen korunacak sit alanıdır.*
2. *Hiçbir yapılaşmaya izin verilemez.*
3. *Resmi ve özel kuruluşlarca zorunlu durumlarda yapılacak alt yapı uygulamaları: Müze müdürlüğünün ve varsa kazı başkanının görüşü alındıktan sonra Kurulumuzca değerlendirilir.*
4. *Taş, toprak, kum vb. alınamaz. Kireç, taş, tuğla, mermer, kum, maden vb. ocakları açılmaz. Toprak, çürük, çöp, sanayi atığı ve benzeri malzeme dökülemez.*
5. *Parsellere ilişkin tevhit ve ifraz işlemleri, taşınmaz kültür varlıklarının mahiyetine tesir etmeyecek şekilde Kurulumuzdan izin almak koşuluyla yapılabilir*

şeklinde 5 madde olarak belirlenmesine karar verildi.

İLİ : ŞANLIURFA  
İLÇESİ : EYYÜBİYE İLÇESİ  
MAHALLE : KARAALİ MAHALLESİ  
ADI: AŞAĞIKOÇLU KAYA MEZARLARI



ÖLÇEK:1/5000

I.DERECE ARKEOLOJİK SİT SINIRI GÖSTERİMİ

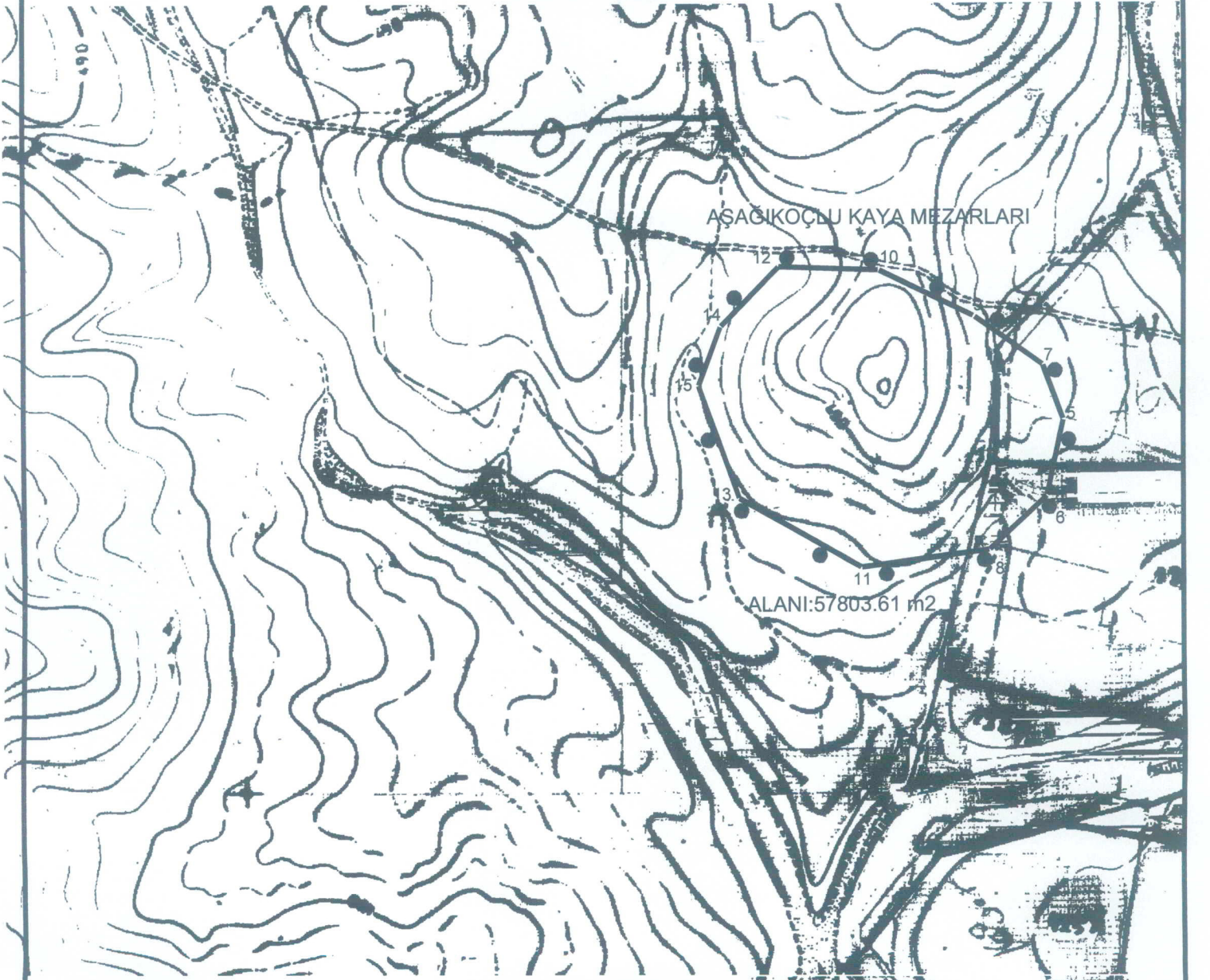

I.DERECE ARKEOLOJİK SİT ALANI SINIRI KOORDİNATLAR

NoktaNo	Y	X
1	539533.000	4084324.000
2	539545.000	4084343.000
3	539582.000	4084342.000
4	539566.000	4084309.000
5	539685.367	4084310.238
6	539671.110	4084246.418
7	539667.715	4084357.085
8	539621.943	4084201.033
9	539609.326	4084397.821
10	539529.211	4084436.521
11	539513.894	4084186.495
12	539443.665	4084439.237
13	539409.774	4084244.252
14	539394.102	4084388.995
15	539375.199	4084338.942

NOT:KOORDİNATLAR ED 50 39 DERECE 3 LÜK DİLİMDEDİR