

T.C.
KÜLTÜR VE TURİZM BAKANLIĞI
ŞANLIURFA KÜLTÜR VARLIKLARINI KORUMA BÖLGE KURULU
KARAR

Toplantı Tarihi ve No: 22.01.2016–152
Karar Tarihi ve No: 22.01.2016–1915

Toplantı Yeri
ŞANLIURFA

Şanlıurfa ili, Eyyübiye ilçesi, Karaali Mahallesi, Asker Harabesi yerleşimi sınırları dahilinde bulunan ve Şanlıurfa Kültür ve Tabiat Varlıklarını Koruma Bölge Kurulu'nun 21.02.2011/1406 sayılı kararı ile II. Derece Arkeolojik Sit Alanı olarak tescil edilen Askerharabesi Höyüğü'nün tesciline ilişkin alınan kararda yapılan maddi hataların düzeltilmesine ilişkin Müdürlüğümüz uzmanlarının 18.01.2016 tarihli tespit rapor okundu. Konunun dosyası, tescil fişi, sit alanı haritası, bilgi ve belgeler incelendi. Yapılan görüşmeler sonucunda:

Şanlıurfa ili, Eyyübiye ilçesi, Karaali Mahallesi, Asker Harabesi yerleşimi sınırları dahilinde bulunan Asker Harabesi Höyüğü'ne ilişkin; Şanlıurfa Kültür ve Tabiat Varlıklarını Koruma Bölge Kurulu'nun almış olduğu 21.02.2011/1406 sayılı kararında, karar eki haritasında ve tescil fişinde yer alan "Şanlıurfa ili, Harran ilçesi Türkoğlu Köyü, Askerharabesi mezarası" ibaresinin "Şanlıurfa ili, Eyyübiye ilçesi, Karaali Mahallesi, Asker Harabesi yerleşimi" olarak düzeltilmesine, sit alanı sınırları ve sit alanı derecesinin değiştirilmeden tescilinin devamına;

Asker Harabesi Höyüğü II. Derece Arkeolojik Sit Alanı Koruma Kullanma Koşulları'nın:

1. Bilimsel çalışmalar dışında aynen korunacak sit alanıdır.
2. Kesinlikle hiçbir yapılaşmaya izin verilemez.
3. Günümüzde kullanılmakta olan tescilsiz yapıların basit onarımları yürürlükteki ilke kararı doğrultusunda yapılabilir.
4. Resmi ve özel kuruluşlarca zorunlu durumlarda yapılacak alt yapı uygulamaları için müze müdürlüğünün ve varsa kazı başkanının görüşüyle yapılmak istenen uygulama Kurulumuzca değerlendirilir.
5. Yeni tarımsal alanlar açılmaz. Toprağın sürülmesine dayanan tarımsal faaliyet yapılamaz. Ağaçlandırmaya gidilemez. Yalnızca mevcut ağaçlardan ürün alınabilir.
6. Taş, toprak, kum vb. alnamaz. Kireç, taş, tuğla, mermer, kum, maden vb. ocakları açılmaz. Toprak, cüruf, çöp, sanayi atığı ve benzeri malzeme dökülemez.
7. Parsellere ilişkin tevhit ve ifraz işlemleri, taşınmaz kültür varlıklarının mahiyetine tesir etmeyecek şekilde Kurulumuzdan izin almak koşuluyla yapılabilir.

Şeklinde yedi madde olarak belirlenmesi gerekmektedir.

İLİ : ŞANLIURFA
İLÇESİ : EYYÜBİYE İLÇESİ
MAHALLE : KARAALİ MAHALLESİ
ADI: ASKERHARABESİ HÖYÜĞÜ



ÖLÇEK:1/5000

●● ●● ●● II.DERECE ARKEOLOJİK SİT SINIRI GÖSTERİMİ

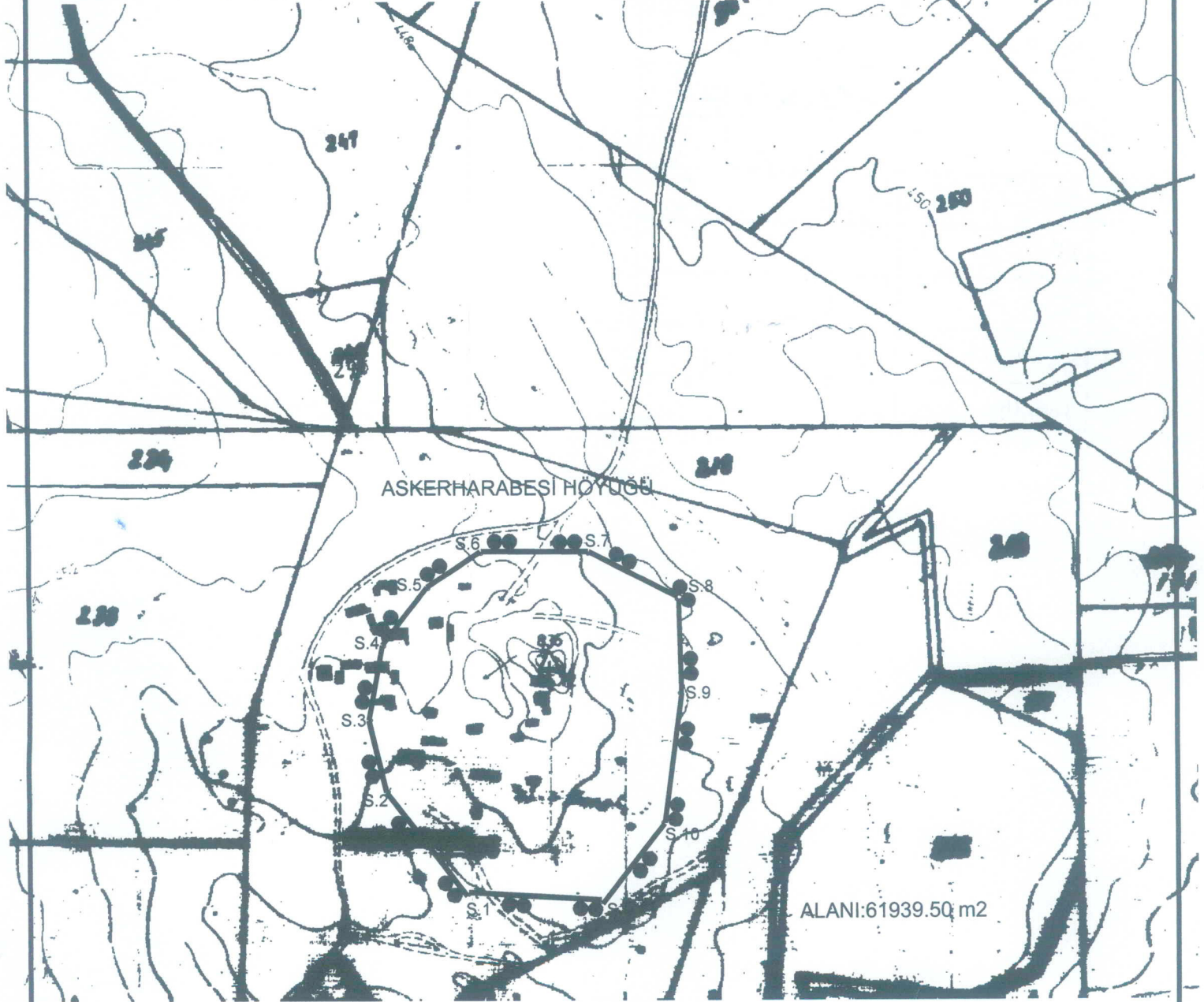

II.DERECE ARKEOLOJİK SİT ALANI SINIRI KOORDİNATLAR

NoktaNo	Y	X
S.1	547871.58	4077387.95
S.2	547803.78	4077474.77
S.3	547789.20	4077534.80
S.4	547800.67	4077596.95
S.5	547838.04	4077645.28
S.6	547883.06	4077674.76
S.7	547973.10	4077674.36
S.8	548047.99	4077636.12
S.9	548050.26	4077556.84
S.10	548035.64	4077448.08
S.11	547983.10	4077381.35

NOT:KOORDİNATLAR ED 50 39 DERECE 3 LÜK DİLİMEDİR