



T.C.

**KÜLTÜR VE TURİZM BAKANLIĞI**  
**İZMİR 2 NUMARALI KÜLTÜR VARLIKLARINI**  
**KORUMA BÖLGE KURULU**  
**KARAR**

TOPLANTI TARİHİ VE NO : 25.12.2015-252

45.06/780

KARAR TARİHİ VE NO : 25.12.2015-6048

Toplantı Yeri  
İZMİR

Manisa ili, Kula ilçesi, Kenger Mahallesi Mülki Hudutlarında bulunan alanın Arkeolojik sit potansiyeli taşıdığına ilişkin Kültür Varlıkları ve Müzeler Genel Müdürlüğünün 06.11.2008 tarihli ve 201503 sayılı yazısı ve ekleri İzmir II Numaralı Kültür Varlıklarını Koruma Bölge Kurulu Müdürlüğünün 19.11.2014 tarihli ve 4230 sayılı yazısı ve eki kurum görüşü haritası; 2863 sayılı Kanunun 7. Maddesi gereği iletilen kurum görüşleri; Kurul Müdürlüğü uzmanlarınca hazırlanan 23.12.2015 tarihli ve 1266 sayı ile kayıtlı rapor okundu, ekleri incelendi, yapılan görüşmeler sonunda;

Manisa ili, Kula ilçesi, Kenger Mahallesi Mülki Hudutlarında bulunan alanın kararımız eki 1/2000 ölçekli kadastral pafta üzerinde işaretlendiği şekli ile III (üçüncü) Derece Arkeolojik Sit olarak tescil edilmesine, ekli tescil fişinin uygun olduğuna karar verildi.



T.C.

**KÜLTÜR VE TURİZM BAKANLIĞI**  
**İZMİR 2 NUMARALI KÜLTÜR VARLIKLARINI**  
**KORUMA BÖLGE KURULU**  
**KARAR**

TOPLANTI TARİHİ VE NO : 25.12.2015-252

45.06/780

KARAR TARİHİ VE NO : 25.12.2015-6049

Toplantı Yeri  
İZMİR

Manisa ili Kula ilçesi Kenger Mahallesi Mülki Hudutlarında bulunan İzmir 2 Numaralı Kültür Varlıklarını Koruma Bölge Kurulunun 25.12.2015 tarihli ve 6048 Sayılı Kararı ile III. (üçüncü) Derece Arkeolojik Sit olarak sınırları belirlenen alanın Geçiş Dönemi Koruma Esasları ve Kullanma Koşullarının belirlenmesi gerektiğine ilişkin Kurul Müdürlüğü uzmanlarınca hazırlanan 23.12.2015 tarihli ve 1266 sayılı ile kayıtlı rapor okundu, ekleri incelendi, yapılan görüşmeler sonunda;

Manisa ili Kula ilçesi Kenger Mahallesi Mülki Hudutlarında bulunan ve İzmir II Numaralı Kültür Varlıklarını Koruma Bölge Kurulunun 25.12.2015 tarihli ve 6048 Sayılı Kararı ile III. (üçüncü) Derece Arkeolojik Sit olarak sınırlarının belirlenen alanda yer alan taşınmazlara ilişkin Geçiş Dönemi Koruma Esasları ve Kullanma Koşullarının:

III. (üçüncü) Derece Arkeolojik Sit Sınırları içerisinde ;

Kültür ve Tabiat Varlıklarını Koruma Yüksek Kurulu'nun 05.11.1999 tarihli ve 658 sayılı ilke kararı kapsamında mezarlığın sınırlarının tespitine yönelik olarak Müze Müdürlüğüne sondaj kazısı yapılarak sonuçları Koruma Bölge Kuruluna iletilir. Sondaj kazıları sonucunda herhangi bir buluntuya rastlanılmaması halinde, uygulama Üst ölçekli plan kararlarına ve 3194 sayılı imar kanunu mevzuatına aykırı olmamak koşuluyla; alana ilişkin fiziki ve inşai müdahale gerektiren her türlü talep, Koruma Bölge Kurulunda değerlendirilir. Koruma Bölge Kurulunca uygun görülmesi halinde; Koruma Bölge Kurulu izni ile gerçekleştirilebilir.

-Taş, toprak, kum vb. alınamaz, kireç, taş, tuğla, mermer, kum, maden vb. ocakları açılmaz, toprak, cüruf, çöp, sanayi atığı ve benzeri malzeme dökülemez.

Olarak belirlenmesine,

- 648 sayılı KHK ile 5226-3386 sayılı Kanun ile değişik 2863 sayılı Yasanın 17. maddesi gereği hazırlanacak koruma amaçlı imar planının değerlendirilmek üzere Kurulumuza iletilmesi gerektiğine karar verildi

MANİSA İLİ KULA İLÇESİ KENGER MAHALLESİ

172

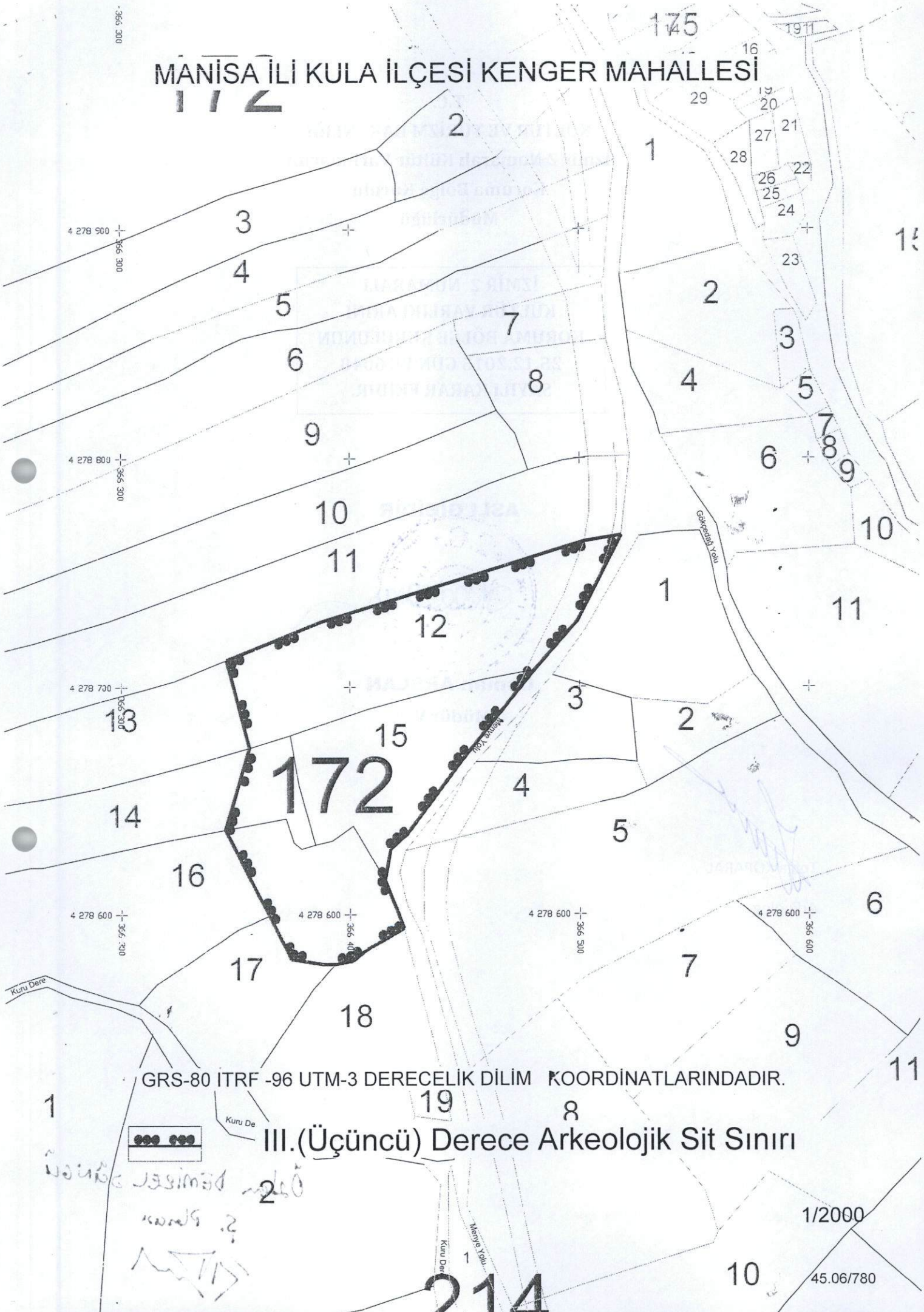

GRS-80 İTRF -96 UTM-3 DERECELİK DİLİM KOORDİNATLARINDADIR.

III.(Üçüncü) Derece Arkeolojik Sit Sınırı

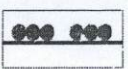

Handwritten notes and signatures in the bottom left corner, including the name 'Ömer Demir' and other illegible text.

1/2000

45.06/780

214

AVRUPA KONSEYİ		KÜLTÜREL VARLIKLARI KORUMA ENVANİYERİ		S İ T		HARİTA NO	
T Ü R K İ Y E		KÜLTÜR VARLIKLARI VE MÜZELER GENEL MÜDÜRLÜĞÜ					
İLİ : Manisa	İLÇESİ : Kula	MAHALLE - KÖY VEYA MEVKİİ : Kenger Mahallesi	KADASTRO PAFTA :	ADA	PARSEL		
ADI : <del>Yaylak Höyüğü Mezarlığı</del> <b>Yaylak mevkii</b>							
GENEL TANIM : Kula'nın 19 km. kuzeybatısında, Kenger Köyü'nün 1 km., Yaylak Höyük'ün ise 300 m. güneyinde yer almaktadır. Hemen doğusundan Gökçeören-Kenger Köyü yolu geçmektedir. Güneydoğusunda tarımsal amaçlı yapay bir göl bulunmaktadır.							
ŞİMDİKİ TEHLİKELER : Tarımsal faaliyetler Kaçak Kazılar							
ŞİMDİKİ DURUM : Tarla							
SİT POTANSİYELİ : III (üçüncü) Derece Arkeolojik sit							
ŞİMDİKİ KORUMA : Yok.							
ÖNERİLEN KORUMA : ilgili yerel yönetim ve güvenlik birimince alanın sık sık kontrolünün yapılması ve yerel halkın konuya ilişkin bilgilendirilmesi korumaya ilişkin ivedilikle alınması gereken önlemlerdir.							
YAYIN DİZİSİ : Engin AKDENİZ "2008 yılında Manisa ili ve ilçelerinde yürütülen Prehistorik - Protohistorik Yüzye Araştırmaları " 31. Kazı Sonuçları Toplantısı Ankara 2010 sf. 153-174							
GÖZLEMLER : Yöre halkının verdiği bilgilerden arazide içerisinden kemik parçalarının çıkarıldığı küpler bulunduğu anlaşılmaktadır. yapılan incelemelerde arazide bu bilgilerle paralel şekilde az miktarda küp parçası bulunmuştur. Bu alanın, Yaylak Höyük'e ait İlk Tunç Çağı mezarlığı olduğu düşünülmektedir. Ancak mezarlığın kesin boyutlarını saptamak gibi mümkün değildir.							
KORUMA DERESESİ							
HAZIRLAYANLAR : Tolga KOPARAL Arkeolog Melik BİRKUŞ Arkeolog Özlem DEMİREL SÜNGÜ Şehir Plancısı							
KONTROL EDEN : Osman ARSLAN Müdür V.							
KORUMA KURULU KARARLARI							
REVİZYON							
KORUMA KURULU ONAYI							

HARİTALAR

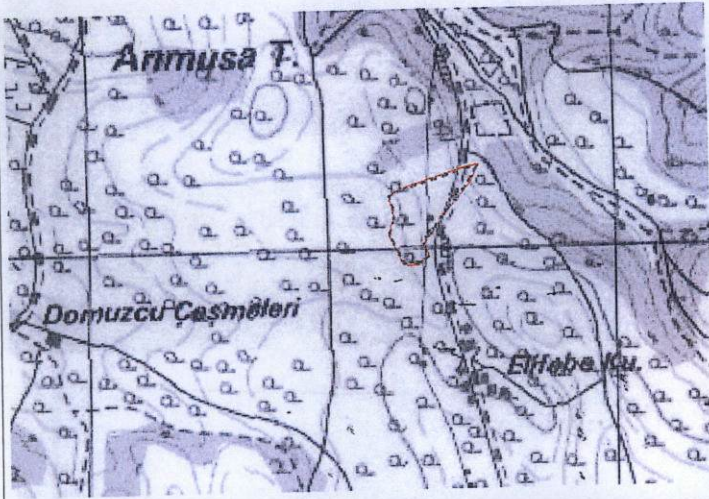

FOTOĞRAFLAR

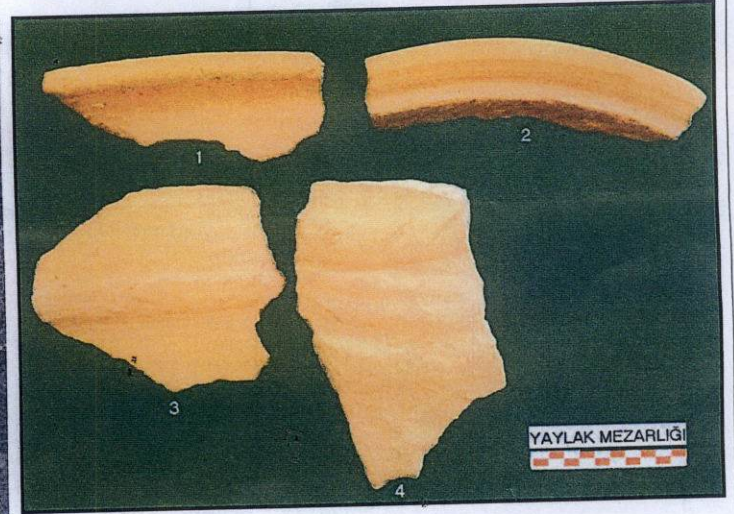
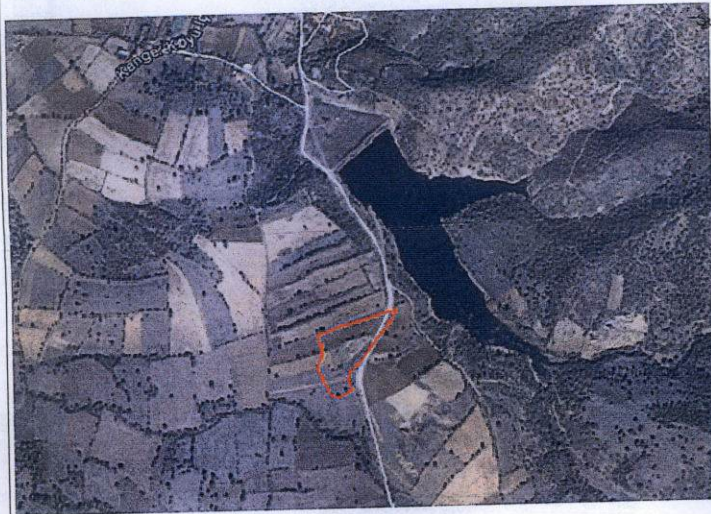
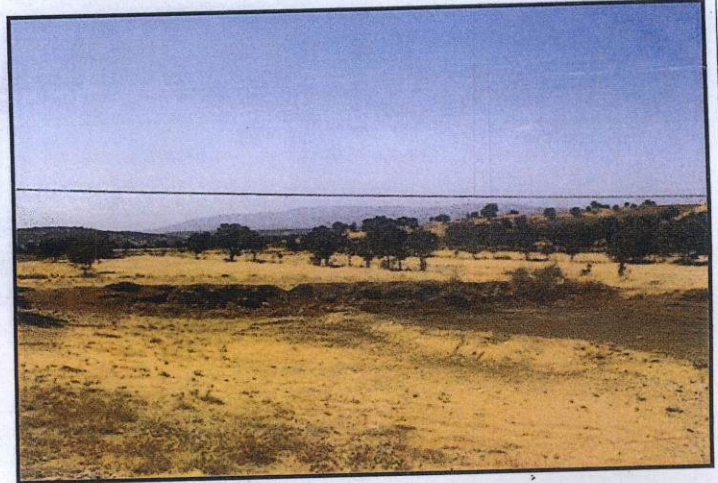

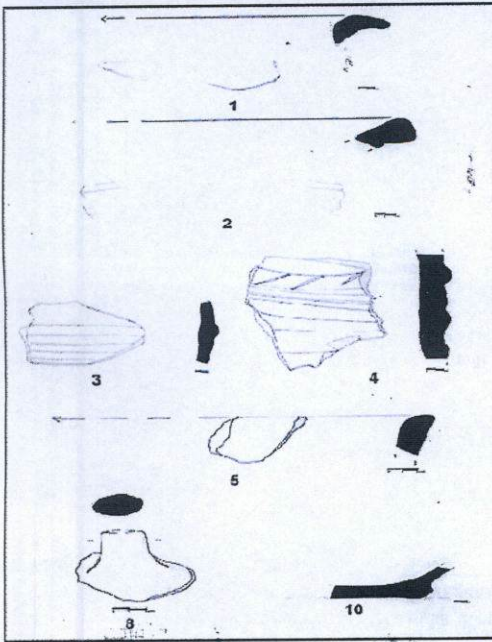
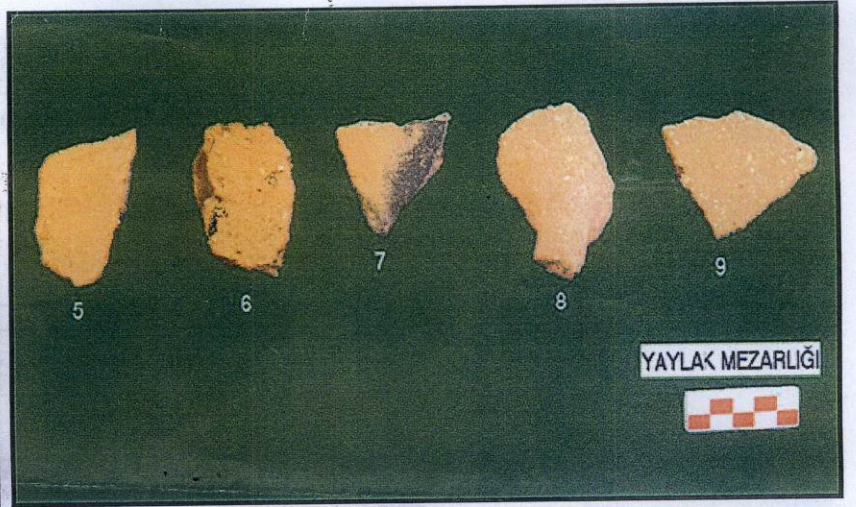

T.C.  
KÜLTÜR VE TURİZM BAKANLIĞI  
İzmir II.Nolu Kültür Varlıkları  
Koruma Bölge Kurulu  
Müdürlüğü

İZMİR II NUMARALI  
KÜLTÜR VARLIKLARINI  
KORUMA BÖLGE KURULUNUN  
25.12.2015...GÜN VE...6048  
SAYILI KARAR EKİDİR

İZMİR 2 NOLU KÜLTÜR  
VARLIKLARININ  
BÖLGE

ARSLAN GİPİT...

OSMAN ARSLAN  
MÜDÜR V.

Tolga KOPARAL  
Arkeolog