



T.C.

**KÜLTÜR VE TURİZM BAKANLIĞI
İZMİR 2 NUMARALI KÜLTÜR VARLIKLARINI
KORUMA BÖLGE KURULU
KARAR**

TOPLANTI TARİHİ VE NO : 25.12.2015-252

45.12/67

KARAR TARİHİ VE NO : 25.12.2015-6055

Toplantı Yeri
İZMİR

Manisa ili, Turgutlu ilçesi Çampınar Mahallesinde Köyiçi mevkiinde tapunun k19d32c pafta, 349 parsel numaralı taşınmazı üzerinde bulunan İzmir 2 Numaralı Kültür Ve Tabiat Varlıklarını Koruma Bölge Kurulunun 20.04.2005 tarihli ve 756 sayılı kararı ile korunması gerekli taşınmaz kültür varlığı olarak tescillenen tümülüsün yapı grubunun belirlenmesi talebine ilişkin Manisa Büyükşehir Belediyesi İmar ve Şehircilik Dairesi Başkanlığı Koruma uygulama ve denetim şube Müdürlüğünün 27.04.2015 tarihli ve 143 sayılı yazısı ve ekleri Kurul Müdürlüğü uzmanlarınca hazırlanan 23.12.2015 tarihli ve 1269 sayı ile kayıtlı rapor okundu, ekleri incelendi, yapılan görüşmeler sonunda;

Manisa ili, Turgutlu ilçesi Çampınar Mahallesinde Köyiçi mevkiinde tapunun k19d32c pafta, 349 parsel numaralı taşınmazı üzerinde bulunan, İzmir 2 Numaralı Kültür Ve Tabiat Varlıklarını Koruma Bölge Kurulunun 20.04.2005 tarihli ve 756 sayılı kararının düzeltilerek taşınmaz kültür varlığı olarak tescillenen tümülüsün kararımız eki 1/5000 ölçekli paftada işaretlendiği şekli ve "Topraktepe Tümülüsü" adı ile I (birinci) Derece Arkeolojik sit olarak tescil edilmesine, ekli tescil fişinin uygun olduğuna, tümülüs üzerinde bulunan kaçak kazı çukurlarının ilgili müzesi denetiminde kapatılmasına sonucundan kurul müdürlüğüne bilgi verilmesine karar verildi.



T.C.

KÜLTÜR VE TURİZM BAKANLIĞI
İZMİR 2 NUMARALI KÜLTÜR VARLIKLARINI
KORUMA BÖLGE KURULU
KARAR

TOPLANTI TARİHİ VE NO : 25.12.2015-252

45.12/67

KARAR TARİHİ VE NO : 25.12.2015-6056

Toplantı Yeri
İZMİR

Manisa ili, Turgutlu ilçesi Çampınar Mahallesinde Köyiçi mevkiinde tapunun k19d32c pafta, 349 parsel numaralı taşınmazı üzerinde bulunan İzmir 2 Numaralı Kültür Varlıklarını Koruma Bölge Kurulunun 25.12.2015 tarihli ve 6055 Sayılı Kararı ile I. (birinci) Derece Arkeolojik Sit olarak sınırları belirlenen alanın Geçiş Dönemi Koruma Esasları ve Kullanma Koşullarının belirlenmesi gerektiğine ilişkin Kurul Müdürlüğü uzmanlarınca hazırlanan 23.12.2015 tarihli ve 1269 sayı ile kayıtlı rapor okundu, ekleri incelendi, yapılan görüşmeler sonunda;

Manisa ili, Turgutlu ilçesi Çampınar Mahallesinde Köyiçi mevkiinde tapunun k19d32c pafta, 349 parsel numaralı taşınmazı üzerinde bulunan İzmir 2 Numaralı Kültür Varlıklarını Koruma Bölge Kurulunun 25.12.2015 tarihli ve 6055 Sayılı Kararı ile I. (birinci) Derece Arkeolojik Sit olarak sınırlarının belirlenen alanda yer alan taşınmazlara ilişkin Geçiş Dönemi Koruma Esasları ve Kullanma Koşullarının:

I. (birinci) Derece Arkeolojik Sit Sınırları içerisinde ;

“-Bilimsel amaçlı kazıların dışında hiçbir kazı yapılamaz.

- Resmî ve özel kuruluşlarca zorunlu durumlarda yapılacak altyapı uygulamaları için Müze Müdürlüğünün ve varsa Kazı Başkanının görüşüyle talep; Koruma Bölge Kurulunda değerlendirilmeden herhangi bir uygulamaya gidilemez.

-Taş, toprak, kum vb. alınamaz, kireç, taş, tuğla, mermer, kum, maden vb. ocaklar açılmaz, toprak, cüruf, çöp, sanayi atığı ve benzeri malzeme dökülemez.

-Ağaçlandırmaya gidilemez.” olarak belirlenmesine,

- 648 sayılı KHK ile 5226-3386 sayılı Kanun ile değişik 2863 sayılı Yasanın 17. maddesi gereği hazırlanacak koruma amaçlı imar planının değerlendirilmek üzere Kurulumuza iletilmesi gerektiğine, karar verildi.

MANİSA İLİ, TURGUTLU İLÇESİ, ÇAMPINAR MAHALLESİ

TOPRAK TEPE TÜMÜLÜSÜ
(ÖLÇEK: 1/5000)



I. DERECE ARKEOLOJİK SİT SINIRI

(ED50-3 DERECELİK SİSTEMDE HAZIRLANMIŞTIR)

AVRUPA KONSEYİ TÜRKİYE	KÜLTÜREL VARLIKLARI KORUMA ENVANTERİ KÜLTÜR VARLIKLARI VE MÜZELER GENEL MÜDÜRLÜĞÜ	K.V.K.E.	S İ T	ENVANTER NO 4 5 . 1 2 / 6 7
İLİ : Manisa	İLÇESİ : Turgutlu	MAHALLE - KÖY VEYA MEVKİL: Köyiçi Mevkii	KADASTRO PAFTA : k19d32c	ADA PARSEL 349
ADI : Topraktepe Tümülüsü				
GENEL TANIM : Manisa ili, Turgutlu ilçesi Çampınar Mahallesinde Köyiçi mevkiinde tapunun k19d32c pafta, 349 parsel numaralı taşınmazı üzerinde bulunan İzmir 2 Numaralı Kültür Ve Tabiat Varlıklarını Koruma Bölge Kurulunun 20.04.2015 tarihli ve 756 sayılı kararı ile korunması gerekli taşınmaz kültür varlığı olarak tescillenmiştir. Kuzeyinde Çampınar Mahallesi kuzey batısında Vızviz tepe sirtları yer almaktadır. mevki 1/25000 ölçekli haritalarda toprak tepe olarak adlandırılmıştır.				
ŞİMDİKİ TEHLİKELER : Kaçak Kazılar – Tarımsal Faaliyetler				
ŞİMDİKİ DURUM : Tarla				
SİT POTANSİYELİ : I (birinci) Derece Arkeolojik sit				
ŞİMDİKİ KORUMA : Yok.				
ÖNERİLEN KORUMA : İlgili yerel yönetim ve güvenlik birimince alanın sık sık kontrolünün yapılması ve yerel halkın konuya ilişkin bilgilendirilmesi korumaya ilişkin ivedilikle alınması gereken önlemlerdir.				
YAYIN DİZİSİ				
GÖZLEMLER : Tümülüs üzerinde çok sayıda kaçak kazı çukuru bulunmaktadır. Açılan kaçak kazı çukurlarında mezar odasına ulaşıldığına dair herhangi bir belirti yoktur. Etrafı faal tarım arazileri ile çevrili olmakla birlikte Tümülüs yığıması üzerinde herhangi bir tarımsal faaliyet göze çarpmamaktadır.				
			KORUMA DERECESİ	
			HAZIRLAYANLAR : .../.../2015 Tolga KOPARAL Arkeolog Yeliz CAN Harita Mühendisi	
			KONTROL EDEN Osman ARSLAN Müdür V. KORUMA KURULU KARARLARI	
			REVİZYON KORUMA KURULU ONAYI	

HARİTALAR

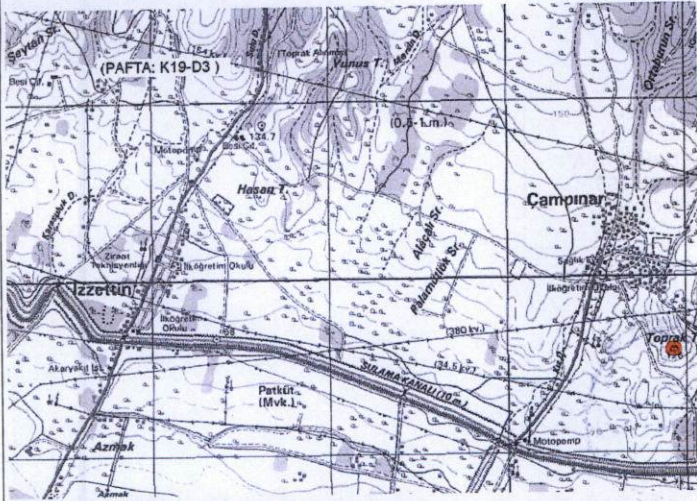

FOTOĞRAFLAR

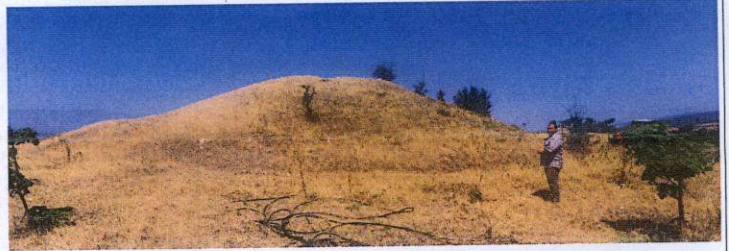



T.C.
KÜLTÜR VE TURİZM BAKANLIĞI
İzmir 2 Numaralı Kültür Varlıklarını
Koruma Bölge Kurulu
Müdürlüğü

İZMİR 2 NUMARALI
KÜLTÜR VARLIKLARINI
KORUMA BÖLGE KURULUNUN
25.12.2015 GÜN VE 6055
SAYILI KARAR EKİDİR.

ASLI GİBİDİR



Osmar ARSLAN
Müdür V.

Tolga KOPARAL
Arkeolog