



T.C.

KÜLTÜR VE TURİZM BAKANLIĞI
İZMİR 2 NUMARALI KÜLTÜR VARLIKLARINI
KORUMA BÖLGE KURULU
KARAR

TOPLANTI TARİHİ VE NO : 25.12.2015-252

45.12/198

KARAR TARİHİ VE NO : 25.12.2015-6060

Toplantı Yeri
İZMİR

Manisa İli, Turgutlu İlçesi, İzzettin Mahallesi sınırlarında kalan alanın tescil önerisinin değerlendirilmesinin istendiği Manisa Valiliği İl Kültür ve Turizm Müdürlüğü'nün 16.10.2012 tarihli ve 4520 tarihli sayılı yazısı ve ekleri, İzmir II Numaralı Kültür Varlıklarını Koruma Bölge Kurulu Müdürlüğü'nün 09.07.2015 tarihli ve 2142 sayılı yazısı ve eki kurum görüşü haritası; 5177 sayılı kanun ile değişik 2863 sayılı Kanunun 7. Maddesi gereği iletilen kurum görüşleri; Kurul Müdürlüğü uzmanlarınca hazırlanan Müdürlük evrak kaydında 22.12.2015 tarihli ve 1232 sayılı kayıtlı rapor okundu, ekleri incelendi ve yapılan görüşmeler sonucunda;

Manisa İli, Turgutlu İlçesi, İzzettin Mahallesi sınırlarında kalan alanın , kararımız eki 1/2000 ölçekli kadastral pafta üzerinde işaretlendiği şekli ile I.(Birinci) Derece Arkeolojik Sit olarak tescil edilmesine, ekli sit fişinin uygun olduğuna karar verildi:



T.C.

KÜLTÜR VE TURİZM BAKANLIĞI
İZMİR 2 NUMARALI KÜLTÜR VARLIKLARINI
KORUMA BÖLGE KURULU
KARAR

TOPLANTI TARİHİ VE NO : 25.12.2015-252

45.12/198

KARAR TARİHİ VE NO : 25.12.2015-6061

Toplantı Yeri
İZMİR

Manisa İli, Turgutlu İlçesi, İzzettin Mahallesi sınırlarında kalan alanın tescil önerisinin değerlendirilmesinin istendiği Manisa Valiliği İl Kültür ve Turizm Müdürlüğü'nün 16.10.2012 tarihli ve 4520 tarihli sayılı yazısı ve ekleri ve İzmir 2 Numaralı Kültür Varlıklarını Koruma Bölge Kurulunun 25.12.2015 tarihli ve 6060 Sayılı Kararı ile I (birinci) Derece Arkeolojik Sit olarak sınırlarının belirlendiği alanın Geçiş Dönemi Koruma Esasları ve Kullanma Koşullarının belirlenmesi gerektiğine ilişkin Kurul Müdürlüğü uzmanlarınca hazırlanan 22.12.2015 tarihli ve 1232 sayı ile kayıtlı raporu, okundu, ekleri incelendi, yapılan görüşmeler sonunda;

Manisa İli, Turgutlu İlçesi, İzzettin Mahallesi sınırlarında kalan İzmir 2 Numaralı Kültür Varlıklarını Koruma Bölge Kurulunun 25.12.2015 tarihli ve 6060 Sayılı Kararı ile I. (birinci) Derece Arkeolojik Sit olarak sınırlarının belirlendiği alanın, Arkeolojik Sit sınırlarına ilişkin Geçiş Dönemi Koruma Esasları ve Kullanma Koşullarının:

“- Bu alanlarda, kesinlikle hiçbir yapılaşmaya gidilemez, bilimsel amaçlı kazılar dışında hiçbir kazı yapılamaz,

- Zorunlu durumlarda yapılacak alt yapı uygulamaları için müze müdürlüğü'nün ve varsa kazı başkanının görüşüyle konu koruma bölge kurulunca değerlendirilecektir.
- Yeni tarımsal alanlar açılmaz.
- Ağaçlandırmaya gidilemez, yalnızca mevcut ağaçlardan ürün alınabilir.
- Taş, toprak, kum vb. alınamaz, kireç, taş, tuğla, mermer, kum, maden vb. ocakları açılmaz. Toprak, cüruf, çöp, sanayi atığı ve benzeri malzeme dökülmez.
- Taşınmaz kültür varlıklarının mahiyetine tesir etmeyecek şekilde ilgili koruma kurulundan izin almak koşuluyla birleştirme (tevhit) ve ayırma (ifraz) yapılabilir.” Şeklinde belirlenmesine, 648 sayılı KHK ile 5226-3386 sayılı Kanun ile değişik 2863 sayılı Yasanın 17. maddesi gereği hazırlanacak koruma amaçlı imar planının değerlendirilmek üzere Kurulumuza iletilmesi gerektiğine karar verildi.

MANİSA İLİ TURGUTLU İLÇESİ İZZETTİN MAHALLESİ

4 273 200 +
562 700

4 273 100 +
562 700

4 273 000 +
562 700

4 272 900 +
562 700

4 272 900 +
562 800

4 272 900 +
562 800

4 272 900 +
563 000

107 / 1
(ORMAN PARSELİ)

385

380

379

1135

ED-50 UTM 3 DERECELİK DİLİM KOORDİNATLARINDADIR.

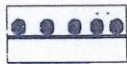

I. (Birinci) Derece Arkeolojik Sit Sınırı

1/2000

45.12/198

T Ü R K İ Y E KÜLTÜR VARLIKLARI VE MÜZELER GENEL MÜDÜRLÜĞÜ		S I I		HARİTA NO	
İLİ: MANİSA	İLÇESİ: TURGUTLU	MAHALLE - KÖY VEYA MEVKİİ: İZZETTİN KÖYÜ	KADASTRO PAFTA:	ADA:	PARSEL:
ADI: I.(Birinci) Derece Arkeolojik Sit					
GENEL TANIM: Alan, Manisa İli, Turgutlu İlçesi, İzzettin Mahallesi sınırları içerisinde, İzzettin Mahallesine yaklaşık 1km uzaklıkta kalmaktadır.					
ŞİMDİKİ TEHLİKELER :					
ŞİMDİKİ DURUM: Korunmasız					
SİT POTANSİYELİ : I.(Birinci) Derece Arkeolojik Sit			HAZIRLAYANLAR 22/12/2015		
ŞİMDİKİ KORUMA :			Meltem DOĞAN ŞİMŞEK Arkeolog		
ÖNERİLEN KORUMA : I.(Birinci) Derece Arkeolojik Sit			Özlem DEMİREL SÜNGÜ Şehir Plancısı		
YAYIN DİZİSİ:-			KONTROL EDEN		
			Osman Arslan Müdür		
GÖZLEMLER : Alan, İzzettin Mahallesinin kuzeyinde Yunus Tepesi ile Karataş Sırtı arasında Sulu Derenin doğusunda yer alan bir tepe üzerine konumlandığı görülmüştür. İzzettin Mahallesine kuşçusu yaklaşık 1 km uzaklıktadır. Tepenin üzerinde bulunan yığma toprağın büyük bir kısmının tesviye edilerek düzleştirildiği görülmüş olup, yığmanın etrafında ve yakın çevresinde işlenmiş taş blok parçalar bulunmaktadır. Tepenin üst noktasında kaçak kazı çukuruna rastlanılmıştır. Tepenin üstü ve yakın çevresinde az sayıda kaba formlu seramik parçalarına rastlanılmıştır.			REVİZYON		
HARİTA- FOTOĞRAFLAR :			KORUMA KURULU ONAYI		

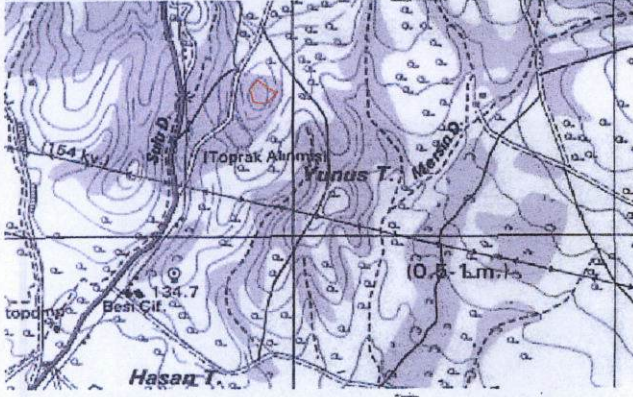



T.C.
KÜLTÜR VE TURİZM BAKANLIĞI
İzmir II.Nolu Kültür Varlıkları
Koruma Bölge Kurulu
Müdürüğü

İZMİR II NUMARALI
KÜLTÜR VARLIKLARINI
KORUMA BÖLGE KURULUNUN
25.12.2015 GÜN VE 6969
SAYILI KARAR EKİDİR

ASLİ T.C. BİLİDİR
İZMİR II
KÜLTÜR VARLIKLARINI
KORUMA BÖLGE KURULUNUN
25.12.2015 GÜN VE 6969
SAYILI KARAR EKİDİR