

T.C.
KÜLTÜR VE TURİZM BAKANLIĞI
ŞANLIURFA KÜLTÜR VARLIKLARINI KORUMA BÖLGE KURULU
KARAR

Toplantı Tarihi ve No: 23.02.2016–154
Karar Tarihi ve No: 23.02.2016–1950

Toplantı Yeri
ŞANLIURFA

Adıyaman ili, Merkez, Ulubaba Köyü sınırları dâhilinde bulunan Ulubaba Nekropol Alanı'nın 2863 sayılı Yasa kapsamında korunması gerekli taşınmaz kültür varlığı özelliği gösterdiğinden tescil edilmesine ilişkin Müdürlüğümüz uzmanlarının hazırlamış olduğu 16.02.2016 tarihli tespit rapor okundu. Konunun dosyası, tescil fişi, öneri sit alanı haritası, bilgi ve belgeler incelendi. Yapılan görüşmeler sonucunda:

Adıyaman ili, Merkez, Ulubaba Köyü sınırları dâhilinde bulunan Ulubaba Nekropol Alanı'nın 2863 sayılı Yasa kapsamında korunması gerekli taşınmaz kültür varlığı özelliği göstermesi nedeniyle ekli 1/5000 ölçekli koordinatlı haritada sınırları gösterildiği şekilde I. Derece Arkeolojik Sit Alanı olarak tesciline;

Ulubaba Nekropol Alanı I. Derece Arkeolojik Sit Alanı Koruma Kullanma Koşulları'nın:

- 1. Bilimsel çalışmalar dışında aynen korunacak sit alanıdır.*
- 2. Kesinlikle hiçbir yapılaşmaya izin verilemez.*
- 3. Resmi ve özel kuruluşlarca zorunlu durumlarda yapılacak alt yapı uygulamaları için müze müdürlüğünün ve varsa kazı başkanının görüşüyle yapılmak istenen uygulama Kurulumuzca değerlendirilir.*
- 4. Taş, toprak, kum vb. alınamaz. Kireç, taş, tuğla, mermer, kum, maden vb. ocakları açılmaz. Toprak, cüruf, çöp, sanayi atığı ve benzeri malzeme dökülemez.*
- 5. Parsellere ilişkin tevhit ve ifraz işlemleri, taşınmaz kültür varlıklarının mahiyetine tesir etmeyecek şekilde Kurulumuzdan izin almak koşuluyla yapılabilir.*

şeklinde beş madde olarak belirlenmesine karar verildi.

**İLİ:ADİYAMAN
İLÇESİ:MERKEZ
KÖYÜ:KAYAÖNÜ
ADI:ULUBABA NEKROPOLÜ
I.DERECE ARKEOLOJİK SİT ALANI
ÖLÇEK:5000**



ÖLÇEK:1/5000

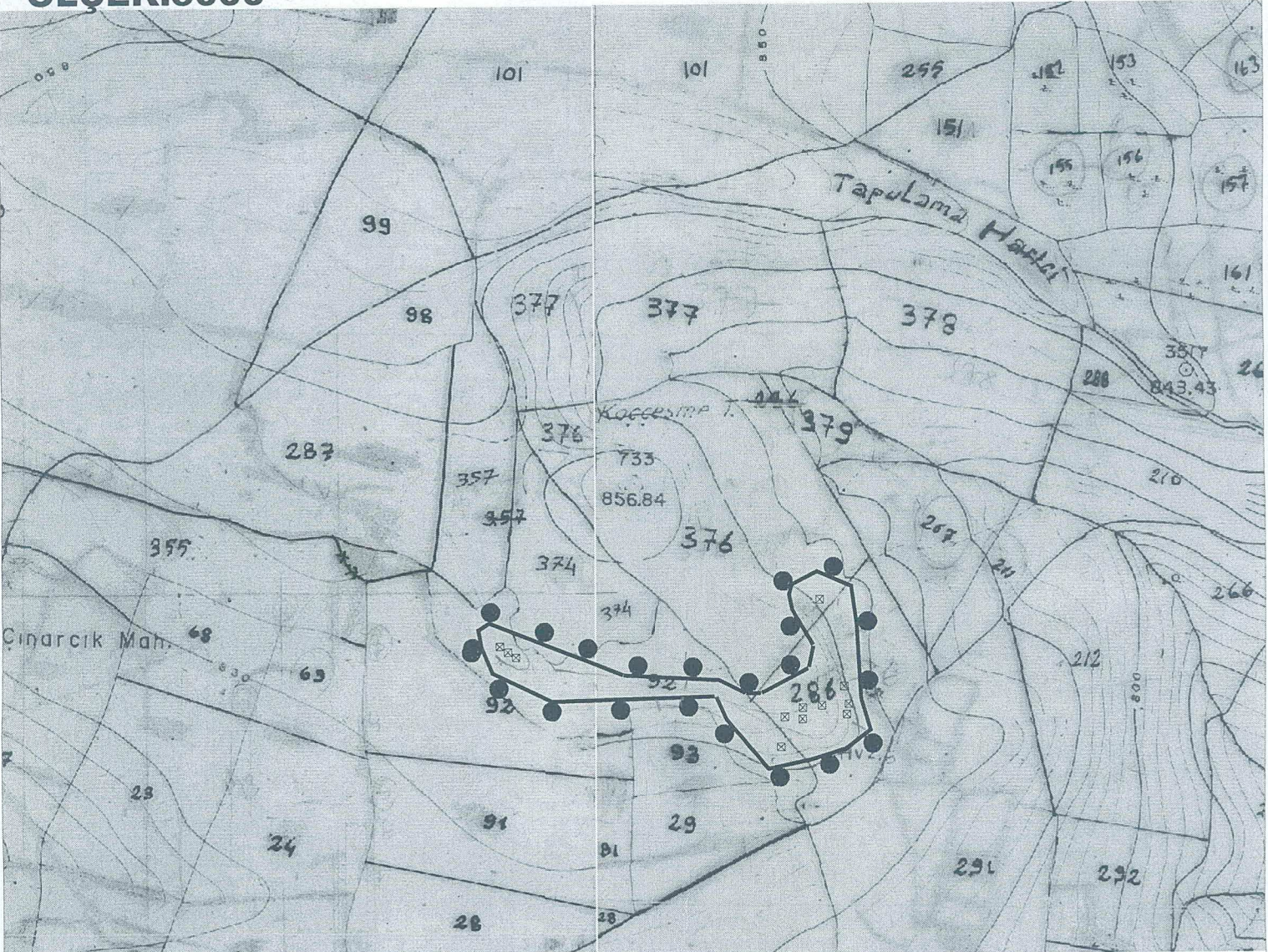

I.DERECE ARKEOLOJİK SİT ALANI SINIRI KOORDİNATLARI

NoktaNo	Y	X
ST.1	427551.27	4184889.60
ST.2	427543.84	4184914.72
ST.3	427540.37	4184973.44
ST.4	427535.84	4185005.59
ST.5	427531.53	4184874.35
ST.6	427507.84	4185017.62
ST.7	427504.60	4184865.85
ST.8	427503.41	4184956.82
ST.9	427499.98	4184940.27
ST.10	427486.81	4184985.33
ST.11	427486.72	4185006.83
ST.12	427484.28	4184997.80
ST.13	427468.55	4184858.16
ST.14	427463.49	4184921.10
ST.15	427451.83	4184921.02
ST.16	427434.73	4184898.36
ST.17	427430.31	4184931.92
ST.18	427426.62	4184916.08
ST.19	427354.26	4184935.92
ST.20	427297.26	4184912.47
ST.21	427248.79	4184935.63
ST.22	427247.62	4184977.88
ST.23	427240.19	4184956.41
ST.24	427237.49	4184971.14

NOT:KOORDİNATLAR ED 50 39 DERECE 3 LÜK DİLİMDEDİR