

**KÜLTÜR ve TURİZM BAKANLIĞI**  
**KÜTAHYA KÜLTÜR VARLIKLARINI KORUMA BÖLGE KURULU**  
**KARAR**

Toplantı Tarihi ve No : 25.02.2016-139  
Karar Tarihi ve No : 25.02.2016-3029

43.07/24  
Toplantı Yeri  
KÜTAHYA

Kütahya İli, Dumlupınar İlçesi, Selkisaray Köyü, Sümbül, Güllüoluk, Köyiçi mevkilerinde yer alan, pafta ve parsel numaraları belirtilen arazilerin, 2863 Sayılı Kanun ve ilgili mevzuat kapsamında Müdürlüğümüzce incelenerek, sit durumları hakkında gerekli işlemlerin yapılması sırasında 1. Derece arkeolojik sit olarak tescilli Sümbültepe Nekropolünün sayısallaştırılması istemine ilişkin; Kültür ve Turizm Bakanlığı, Kültür Varlıkları ve Müzeler Genel Müdürlüğü'nün 04.12.2014 tarih ve B.16.0.KVM.1.06.11.00-168.01-232960 sayılı yazısı ve ekleri, Kütahya Kültür Varlıklarını Koruma Bölge Kurulu Müdürlüğü'nün 28.10.2015 ve 38092246.165.02-43.07/24 sayılı yazısı ve eki, Kütahya Valiliği, Kadastro Müdürlüğü'nün 24.11.2015 tarih ve 65820641-120.10(120.10)/E.1633203 sayılı yazısı ve eki, Kütahya Kültür Varlıklarını Koruma Bölge Kurulu Müdürlüğü'nün 21.12.2015 tarih ve 2508 sayılı yazısı ve eki, İller Bankası, Mekansal Planlama ve Dairesi Başkanlığının, 04.01.2016 tarih ve 44812147.202.99 52 sayılı yazısı, Kütahya İl Özel İdaresi, İmar ve Kentsel İyileştirme Müdürlüğü'nün 07.01.2016 tarih ve 35867791-754-E.242 sayılı yazısı, Kütahya Valiliği, Çevre ve Şehircilik İl Müdürlüğü'nün, 18.01.2016 tarih ve 28164726-045.01-E.247 sayılı yazısı, Orman ve Su İşleri Bakanlığı, Doğa Koruma Milli Parklar Genel Müdürlüğü'nün 25.01.2016 tarih ve 51838798-405.19815 sayılı yazısı ile Kütahya Kültür Varlıklarını Koruma Bölge Kurulu Müdürlüğü uzmanlarınca hazırlanan Müdürlük evrakına 24.02.2016 tarih ve 1038 sayı ile kayıtlı rapor okundu, ekleri ve işlem dosyası incelendi, yapılan görüşmeler sonucunda;

Kütahya İli, Dumlupınar İlçesi, Selkisaray Köyünde yer alan Eskişehir Kültür ve Tabiat Varlıklarını Koruma Kurulunun 11.06.2004 tarih ve 2820 sayılı kararı ile 1. Derece arkeolojik Sit olarak tescil edilen Sümbültepe Nekropolüne yönelik hazırlanan 1/25000 ölçekli harita, 1/5000 ölçekli kadastral harita, şerh konulacak parseller listesi ile Sümbültepe Nekropolüne ilişkin hazırlanan tescil fişinin onaylanmasına; Nekropol alanında yapılan kaçak kazılar hakkında Cumhuriyet Başsavcılığına suç duyurusunda bulunulmasına, yasal işlem sonucundan Kütahya Kültür Varlıklarını Koruma Bölge Kurulu Müdürlüğüne bilgi verilmesine, karar verildi.

AVRUPA KONSEYİ	DOĞAL ve KÜLTÜREL VARLIKLARI KORUMA ENVANTERİ D.K.V.K.E	SİT	ENVANTER NO:
TÜRKİYE	KÜLTÜR VARLIKLARI VE MÜZELER GENEL MÜDÜRLÜĞÜ		HARİTA NO:
İLİ: KÜTAHYA	İLÇESİ: DUMLUPINAR	MAHALLE,KÖY VEYA MEVKİİ: SELKISARAY KÖYÜ	KADASTRO: PAFTA: ADA: PARSEL
ADI: SÜMBÜLTEPE NEKROPOLÜ			
GENEL TANIM: Kütahya İli, Dumlupınar İlçesi, Selkisaray Köyünün yaklaşık 700-800 m. çıkışında, Selkisaray-Hamurköy yolunun solunda yer almaktadır. Tepenin eteklerinde izinsiz uygulama sonucu açıldığı anlaşılan mezar çukurlarına rastlanılmıştır. Mezarlar kuzeydoğu-güney-batı yönünde uzanmaktadır. Yüzeyle seramik parçalarına rastlanılmış olup bu parçalar çoğunlukla Roma Dönemine tarihlendirilebilmektedir.			
ŞİMDİKİ TEHLİKELER: KAÇAK KAZILAR			
ŞİMDİKİ DURUM: 1. DERECE ARKEOLOJİK SİT			
SİT POTANSİYELİ: 1. DERECE ARKEOLOJİK SİT		KORUMA DERECESİ: 1 (BİR)	
ŞİMDİKİ KORUMA:		HAZIRLAYANLAR: 23.02.2016 Ahmet OĞRAŞ Yılmaz ERGİ Sanat Tarihçi Arkeolog	
ÖNERİLEN KORUMA: KOLLUK KUVVETLERİ VE KÖY MUHTARLIĞI		KONTROL EDEN: Kütahya Kültür Varlıklarını Koruma Bölge Kurulu Müdür V. Mehmet Ali KARAKAYA KURUL KARARLARI NO:	
YAYIN DİZİSİ:		REVİZYON:	
GÖZLEMLER		KURUL ONAYI: E.K.T.V.K.K'nun 11.06.2004 TARİH VE 2820 SAYILI KARARI	
HARİTALAR, FOTOĞRAFLAR:			

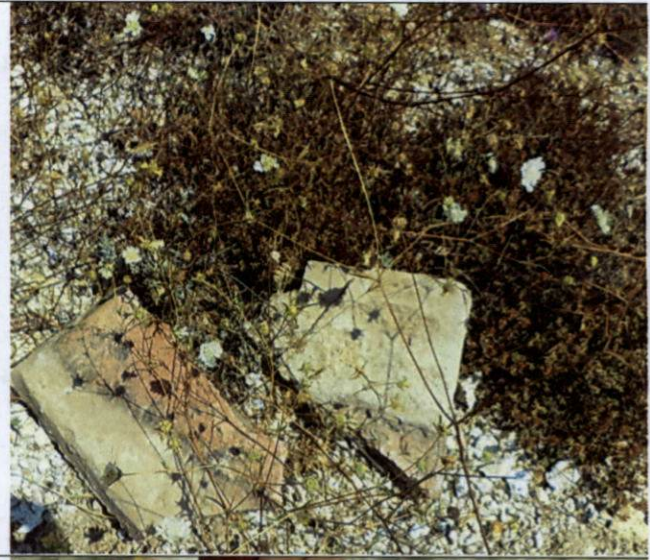

T.C  
KÜLTÜR VE TURİZM BAKANLIĞI  
Kütahya Kültür Varlıklarını  
Koruma Bölge Kurulu Müdürlüğü

KÜTAHYA  
KÜLTÜR VARLIKLARINI  
KORUMA BÖLGE KURULU MÜDÜRLÜĞÜ  
**25.02.2016** TARİH VE **3029**  
SAYILI KARAR EKİDİR.

Ahmet OĞRAŞ  
Sanat Tarihçi



Mehmet Ali KARAKAYA  
Müdür V.

KÜTAHYA İLİ, DUMLUPINAR İLÇESİ, SELKISARAY KÖYÜ  
SÜMBÜLTEPE NEKROPOLÜ  
1.DERECE ARKEOLOJİK SİT

K  
↑  
1/25000



Pafta:k24-a1

UTM 3 derecelik dilime esas Avrupa 1950 (ED-50)  
datumu koordinat değerleri

UTM 6 derecelik dilime esas Avrupa 1950 (ED-50)  
datumu koordinat değerleri

Nokta No	Y	X
1	508283.259	4306120.826
2	508344.268	4306120.833
3	508402.898	4306162.768
4	508450.288	4306242.340
5	508504.376	4306331.134
6	508508.181	4306428.275
7	508473.930	4306466.154
8	508324.528	4306447.236
9	508181.180	4306335.503
10	508187.017	4306279.686

Nokta No	Y	X
1	248060.000	4308405.000
2	248121.000	4308403.000
3	248181.000	4308443.000
4	248231.000	4308521.000
5	248288.000	4308608.000
6	248295.000	4308705.000
7	248262.000	4308744.000
8	248112.000	4308730.000
9	247965.000	4308623.000
10	247969.000	4308567.000

T.C.  
KÜLTÜR VE TURİZM BAKANLIĞI  
Kütahya Kültür Varlıklarını  
Koruma Bölge Kurulu Müdürlüğü  
KÜTAHYA  
KÜLTÜR VARLIKLARINI KORUMA  
BÖLGE KURULU MÜDÜRLÜĞÜ  
25/02/2016 TARİH VE 3029  
SAYILI KARAR EKİDİR  
Ahmet ÖĞRAŞ  
Saher Tanrıoğlu  
M. ALI KARAFİLİZ  
Müdür V.

KÜTAHYA İLİ, DUMLUPINAR İLÇESİ, SELKİSARAY KÖYÜ  
SÜMBÜLTEPE NEKROPOLÜ  
1.DERECE ARKEOLOJİK SİT

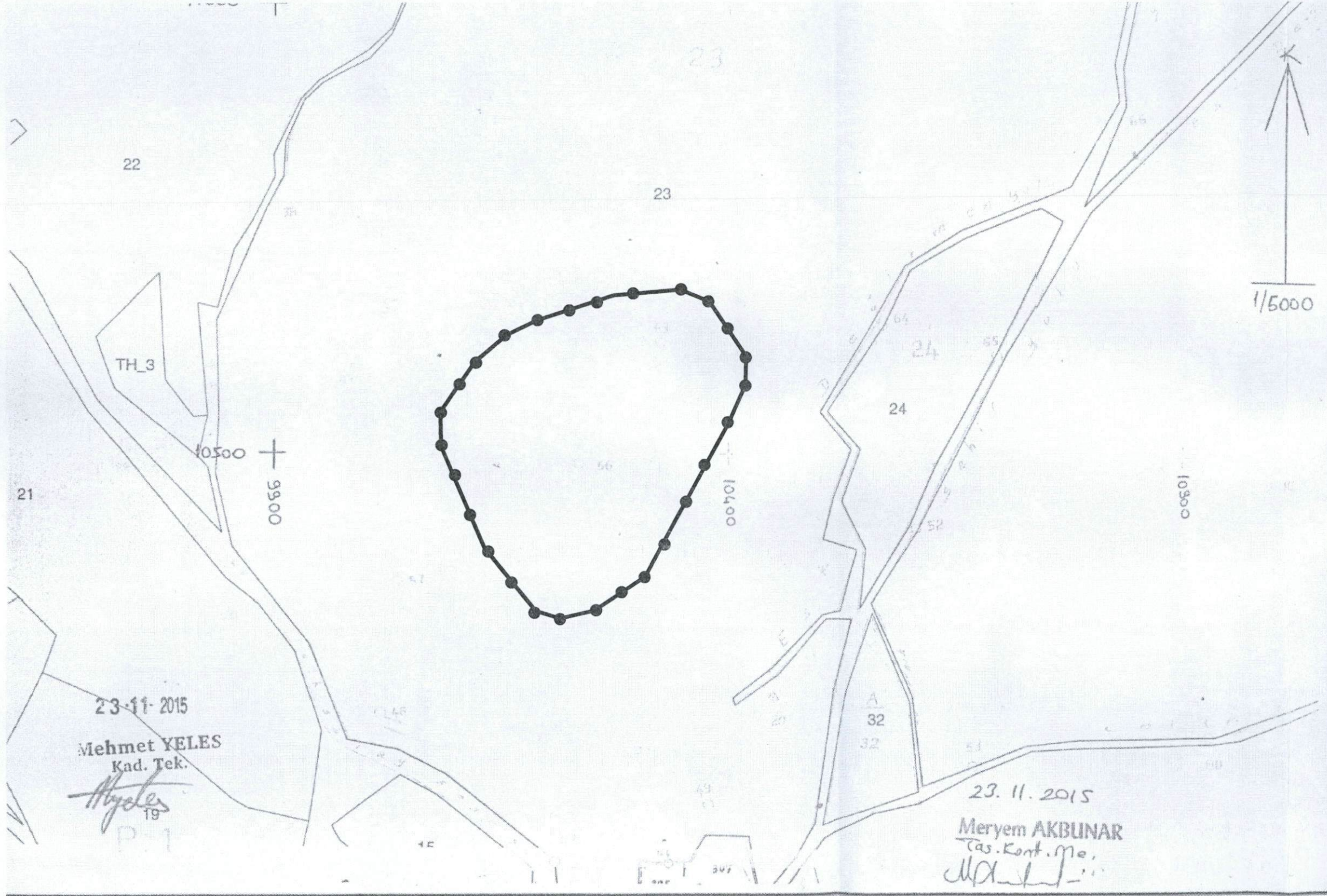

UTM 3 derecelik dilime esas Avrupa 1950 (ED-50)  
datumu koordinat değerleri

Nokta No	Y	X
1	508283.259	4306120.826
2	508344.268	4306120.833
3	508402.898	4306162.768
4	508450.288	4306242.340
5	508504.376	4306331.134
6	508508.181	4306428.275
7	508473.930	4306466.154
8	508324.528	4306447.236
9	508181.180	4306335.503
10	508187.017	4306279.686

T.C  
KÜLTÜR VE TURİZM BAKANLIĞI  
Kütahya Kültür Varlıklarını  
Koruma Bölge Kurulu Müdürlüğü

KÜTAHYA  
KÜLTÜR VARLIKLARINI KORUMA  
BÖLGE KURULU MÜDÜRLÜĞÜ  
25 /02 /2016 TARİH VE 3029  
SAYILI KARAR EKİDİR

Ahmet OĞRAŞ  
Sayın/Tarihçi



23. 11. 2015  
Meryem AKBUNAR  
Tas. Kont. Me.  
Meryem AKBUNAR

KÜTAHYA KÜLTÜR VARLIKLARINI KORUMA BÖLGE KURULU'NUN 25/02/2016 TARİH VE 3029 SAYILI KARARI İLE SİT DERECESİ VE SINIRLARI YENİDEN BELİRLENEN I.(BİRİNCİ) DERECE ARKEOLOJİK SİT İÇERİSİNDE KALAN PARSELLERİN LİSTESİ

SIRA NO	İLİ	İLÇESİ	KÖYÜ	PAFTA	ADA	PARSEL	PARSELİN ŞERHİ
1	Kütahya	Dumlupınar	Selkisaray	-	-	23	Bir Kısmı

T.C.  
KÜLTÜR VE TURİZM BAKANLIĞI  
Kütahya Kültür Varlıklarını  
Koruma Bölge Kurulu Müdürlüğü

KÜTAHYA  
KÜLTÜR VARLIKLARINI KORUMA  
BÖLGE KURULU MÜDÜRLÜĞÜ  
25/02/2016 TARİH VE 3029  
SAYILI KARAR EKİDİR

A. ÖĞRAŞ  
Sanat Tarihçi

