

**T.C.**  
**KÜLTÜR VE TURİZM BAKANLIĞI**  
**KÜLTÜR VARLIKLARI VE MÜZELER GENEL MÜDÜRLÜĞÜ**  
**ADANA KÜLTÜR VARLIKLARINI**  
**KORUMA BÖLGE KURULU**

**KARAR**

TOPLANTI TARİHİ VE NO: 17.12.2015-168  
KARAR TARİHİ VE NO : 17.12.2015-5726

TOPLANTI YERİ  
ADANA

Mersin ili, Akdeniz ilçesi, Mahmudiye mahallesi, 16 pafta, 243 adada bulunan, özel mülkiyete ait, tescilli taşınmaz kültür varlığı 14 nolu parsel ile 1 ve 13 nolu parsellerin tevhidine ilişkin Akdeniz Belediyesi İmar ve Şehircilik Müdürlüğünün 04.06.2015 gün ve 3163 sayılı yazısı, Bölge Kurulu Müdürlüğü uzmanlarının 15.09.2015 tarihli raporu, 1 ve 13 nolu parsellere yönelik tespit-tescil yönetmeliği doğrultusunda hazırlanacak bilgi ve belgelerin değerlendirilmesine ilişkin Kurulumuzun 16.09.2015 gün ve 5454 sayılı kararının yanı sıra Kurulumuzun 16.12.1993 gün ve 1638 sayılı, 20.09.1995 gün ve 2207 sayılı, 25.02.2010 gün ve 5739 sayılı kararları okundu, ekleri ve işlem dosyası incelendi, yapılan görüşmeler sonucunda;

Mersin ili, Akdeniz ilçesi, Mahmudiye mahallesi, özel mülkiyete ait, 16 pafta, 243 ada, 1 parsel üzerindeki taşınmazın 2863 sayılı yasa kapsamında korunması gerekli taşınmaz kültür varlığı olarak tesciline, 1-13-14 nolu parsellerin tevhidine yönelik hazırlanan kararımız eki krokinin 2863 sayılı yasa kapsamında uygun olduğuna, yeni oluşacak parselde kültür varlığı şerhinin aktarılması sonucundan Bölge Kurulu Müdürlüğüne bilgi verilmesine, tescilli taşınmazların yapı grubunun 2. grup olarak belirlenmesine, Kültür ve Tabiat Varlıklarını Koruma Yüksek Kurulunun 05.11.1999 gün ve 664 sayılı ilke kararı gereği parselde komşu olan veya aralarından yol geçse dahi bu parselde cephe veren parsellerin koruma alanı olarak kabul edilmesine karar verildi.

İLİ: MERSİN

İLÇESİ: AKDENİZ

MAHALLE: MAHMUDIYE

ADA: 243

PARSEL:1

A.K.V.Koruma Bölge Kurulunun.....Tarih ve.....  
Sayılı Karar Ekidir.  
Başkan  
Başkan Yrd.  
Üye  
Üye  
Üye  
Üye  
Üye  
Üye

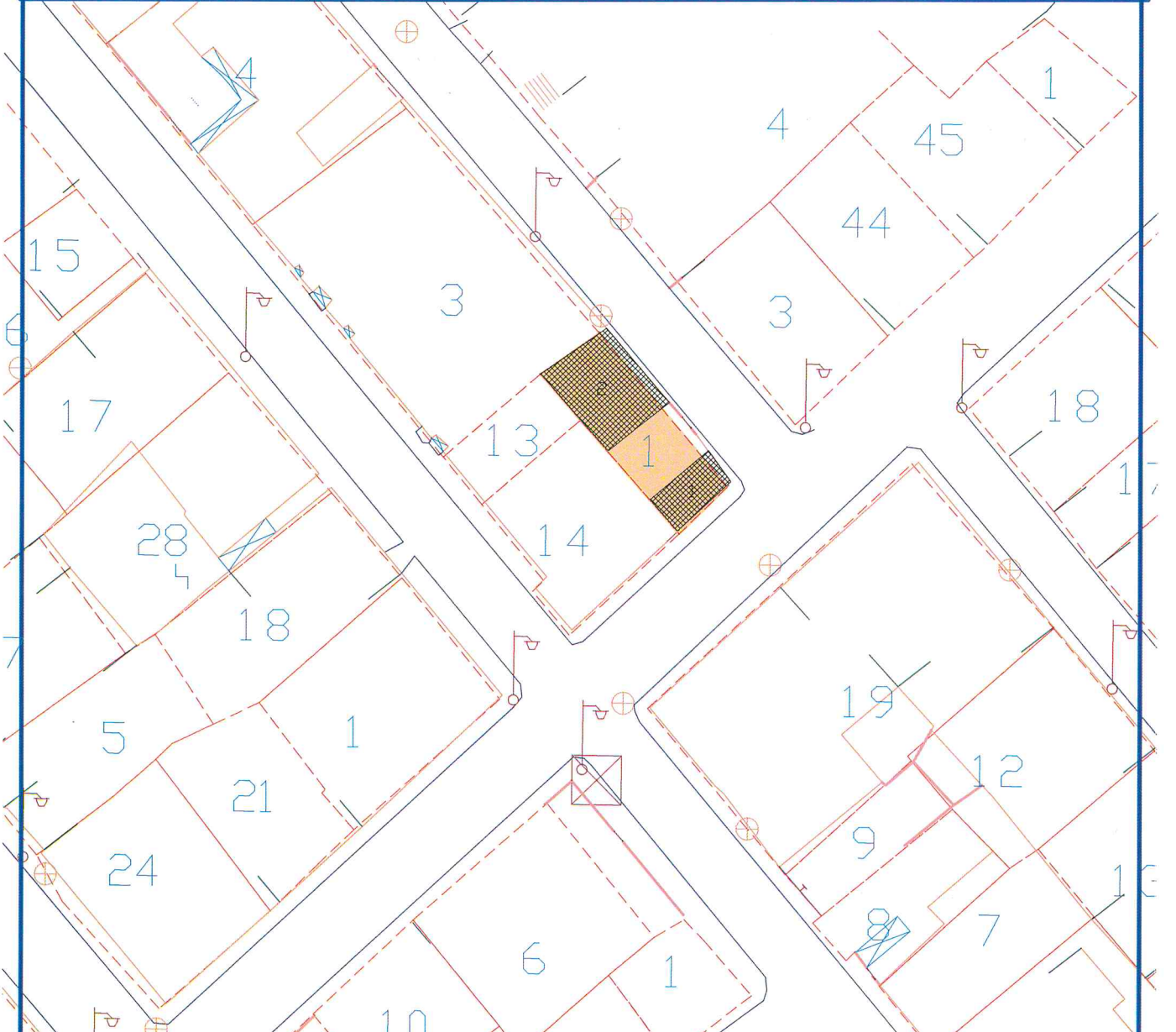

Adana Kültür Varlıklarını  
Koruma Bölge Kurulu Onayı

Başkan  
Başkan Yrd.  
Üye  
Üye  
Üye  
Üye  
Üye  
Üye

Adana Kültür Varlıklarını  
Koruma Bölge Kurulunun  
17.17.2022.gün.5725...sayılı  
Karar Ekidir.

GÖSTERİM;

-  KÜLTÜR VARLIĞI PARSELI
-  KÜLTÜR VARLIĞI YAPISI
-  MÜLKİYET SINIRI

## DEĞİŞİKLİK TASARIMI

(EK.7)

İLİ : MERSİN	KADASTRO						Yüzölçümü		
İLÇESİ : AKDENİZ	Gören Yerde				Görmeyen Yerde				
MAH/KÖY : MAHMUDIYE	Kütük Sayfa No	Pafta No	Ada No	Parsel No	Mevkii	Gömlek Sıra No	Ha	m <sup>2</sup>	dm <sup>2</sup>
Fen Kayıt No: 2015 /30	753	16	243	1	----	----	----	0090	00
	1213	16	243	13	----	----	----	0052	00
KOORDİNATLAR	1214	16	243	14	----	----	----	0132	00
	.....	16	243	A( )	----	----	----	0274	00

NoktaNo	Y	X
1	29230.31	29670.76
2	29222.44	29679.62
3	29221.68	29662.52
4	29219.68	29666.80
5	29219.12	29683.36
6	29218.78	29665.92
7	29214.53	29672.81
8	29211.28	29676.60
9	29234.41	29674.67
10	29223.47	29687.11

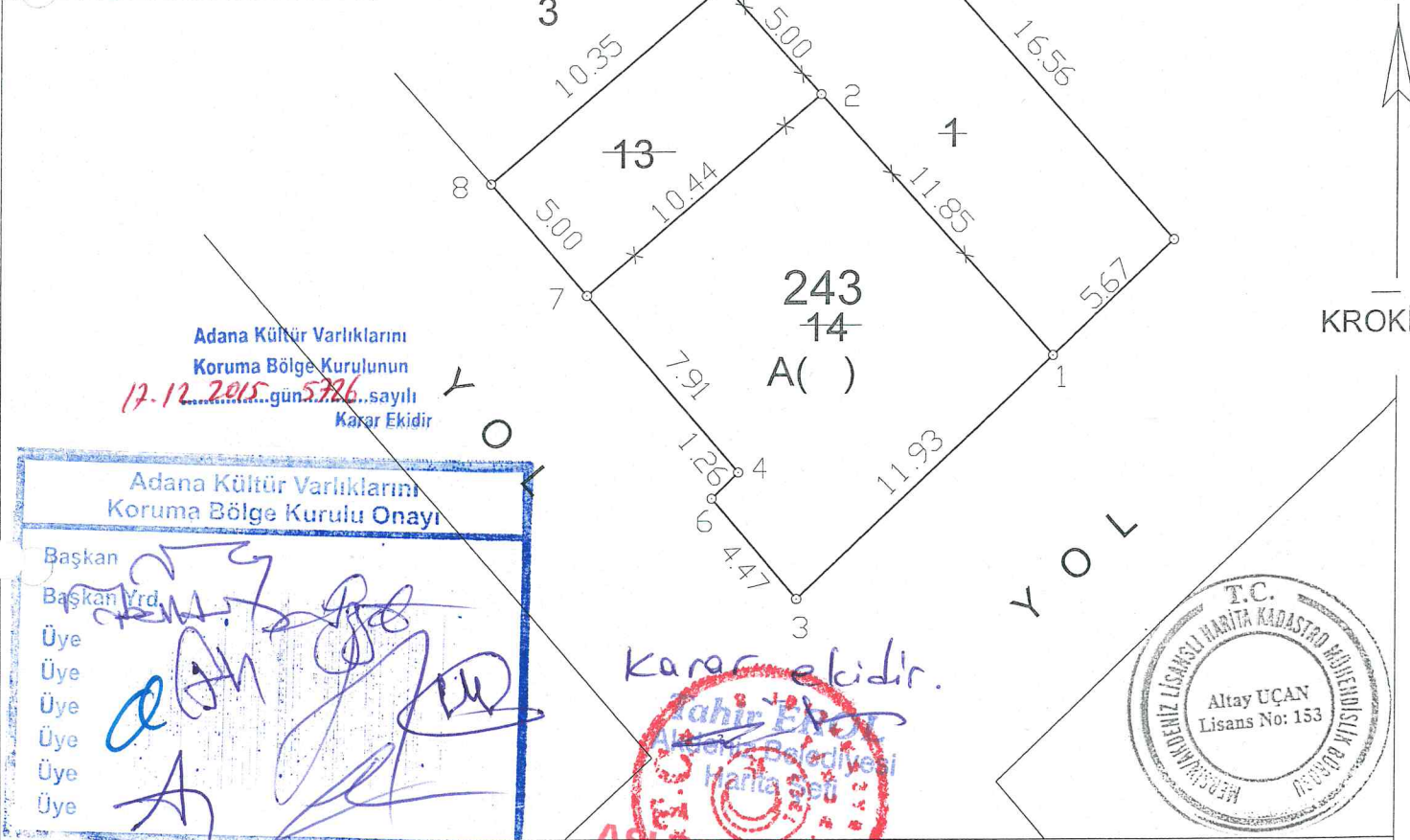

Adana Kültür Varlıklarını  
Koruma Bölge Kurulunun  
17-12-2015 gün 5786 sayılı  
Karar Ekidir

Adana Kültür Varlıklarını Koruma Bölge Kurulu Onayı	
Başkan	[Signature]
Başkan Yrd.	[Signature]
Üye	[Signature]
Üye	[Signature]
Üye	[Signature]
Üye	[Signature]
Üye	[Signature]
Üye	[Signature]

Karar ekidir.



Değişiklik tasarımı isteğime/isteğimize uygun olarak düzenlenmiştir.

Kadastro Paftasına Uygundur.

İmar Planına Uygundur.

Düzenleyen Adı, Soyadı	Harita Teknikeri / Mühendisi Başak SAKA	Belediye Encümeni/ İl Encümeni	Karar No	Tarih
Tarih	21.01.2015		.....	../.../2015
İmza	[Signature]	İmza / Mühür Tarih	[Stamp]	
Kontrol Eden	Lisanslı Mühendis			
Adı, Soyadı	Altay UÇAN			
Tarih	21.01.2015			
İmza	[Signature]			

003665

AVRUPA KONSEYİ		DOĞAL VE KÜLTÜREL VARLIKLARI KORUMA ENVANTERİ (D.K.V.K.E.)				<b>ANIT</b>		Envanter No:									
T Ü R K İ Y E		KÜLTÜR VARLIKLARI VE MÜZELER GENEL MÜDÜRLÜĞÜ						Harita No:									
İLİ:	MERSİN	İLCESİ:	AKDENİZ	MAHALLE / MEVKİİ:	MAHMUDIYE			Koruma Derecesi	ANITSAL	1	2	3					
SOKAK / NO:		PAFTA:		ADA:	243	PARSEL:	1		ÇEVRESEL	1	2	3					
ADI:		YAPTIRAN:		YAPAN:				MİMARİ ÇAĞI:									
		YAPIM TARİHİ:		KİTABE:				VAKFIYE:									
GENEL TANIM:	SİVİL MİMARLIK ÖRNEĞİ KONUT																
KORUNMUŞLUK DURUMU:	TAŞIYICI YAPI:		CEPHE DURUMU:			ÖRTÜ DURUMU:			İÇ YAPI DURUMU:			BEZEME DURUMU:					
A	İYİ	B	ORTA	C	KÖTÜ	A	B	C	A	B	C	A	B	C	A	B	C
VAZİYET PLANI:						FOTOĞRAF:											
																	
GÖZLEMLER:	Statik açıdan iyi durumda																
BUGÜNKÜ SAHİBİ:						BAKIMDAN SORUMLU OLAN:											
YAPILAN ONARIMLAR:																	
AYRINTILI TANIM:	<p>Parselin güneyinde tek katlı, kuzeyinde zemin+1 katlı kagir yapılar bulunmakta olup parselde ulaşım doğusundaki avlu giriş kapısından sağlanmaktadır. Kuzey kanatta zemin katı taş, 1 katı sıvalı muhtemelen hımiş veya bağdadi duvarları, kuzey doğu (sokak) cephesinde taş konsollarla desteklenmiş cephesi sonradan muhdes sac malzeme ile kaplanmış cumbası, güney cephesinde ahşap yarı açık sofası ve mervenleri bulunan kırma çatılı ana yapı, güneyde taş malzeme kullanılarak yığma yapım tekniği ile yapılmış dikdörtgen formulu pencere sahip müstemilat ve bu iki yapının arasında da küçük bir avlu yer almaktadır.</p>																
					TEKNİK BİLGİLER:		ISITMA SİSTEMİ:										
							KANALİZASYON:										
							SU:										
							ELEKTRİK:										
					ÖZGÜN KULLANIMI:												
					KONUT												
					BUGÜNKÜ KULLANIMI:												
					KONUT												
					ÖNERİLEN KULLANIMI:												
					HAZIRLAYANLAR:												
					Hüseyin AKILLI Şehir Plancısı												
					Zehra TATIL YILDIRIM Mimar												
					KONTROL EDEN:												
					Hasan BATUN Bölge Kurulu Müdürü												
YAYIN DİZİNİ:						EKLER											
					RAPOR		TESCİL:										
					FOTOĞRAF		KARAR NO:										
					RÖLÖVE PROJESİ		KARAR TARİHİ:										
					RESTORASYON PROJESİ		REVİZYON:										
					HARİTA												
					KİTABE												
					VAKFIYE												

FOTOĞRAF:

