

T.C.
KÜLTÜR VE TURİZM BAKANLIĞI
Erzurum Kültür Varlıklarını Koruma Bölge Kurulu

KARAR

Toplantı Tarihi ve No :26.02.2016-118
Karar Tarihi ve No :26.02.2016-2017

Toplantı Yeri :ERZURUM

Erzurum İli, Pasinler İlçesi, Kavuşturan Mahallesi mevkiinde tespit edilen Kavuşturan Höyüğü'nün I. derece arkeolojik sit olarak tescil edilmesi hususundaki Erzurum İl Kültür ve Turizm Müdürlüğü'nün 17.12.2015 tarihli ve 2444 sayılı yazısı eki Erzurum Müze Müdürlüğü raporu, konuya ilişkin; Maden İşleri Genel Müdürlüğü'nün 05.01.2016 tarihli ve E.400319 sayılı, Pasinler Belediye Başkanlığı'nın 07.01.2016 tarihli ve 26 sayılı, Erzurum İl Kültür ve Turizm Müdürlüğü'nün 11.01.2016 tarihli ve 77 sayılı, Erzurum Karayolları 12. Bölge Müdürlüğü'nün 11.01.2016 tarihli ve 5401 sayılı, İller Bankası Anonim Şirketinin 11.01.2016 tarihli ve 649 sayılı, Aras Elektrik Dağıtım AŞ'nin 11.01.2015 tarihli, Erzurum Çevre ve Şehircilik İl Müdürlüğü'nün 13.01.2015 tarihli ve 329 sayılı, Erzurum İl Afet ve Acil Durum Müdürlüğü'nün 14.01.2015 tarihli ve 140 sayılı, Erzurum Büyükşehir Belediye Başkanlığı'nın 14.01.2016 tarihli ve 198 sayılı, Botaş Anonim Şirketinin 09.02.2016 tarihli ve 5678 sayılı, DSİ 8. Bölge Müdürlüğü'nün 09.02.2016 tarihli ve 88837 sayılı görüş yazıları okundu, dosyasındaki bilgi belgeler incelendi, yapılan görüşme sonucunda;

Erzurum İli, Pasinler İlçesi, Kavuşturan Mahallesi sınırları içerisinde ve kadastr harici alanda bulunan Kavuşturan Höyüğü'nün 2863 sayılı Kanunda öngörülen özellikleri taşıması nedeniyle I. derece arkeolojik sit olarak tescil edilmesine, sit sınırlarının kararımız eki 1/2.000 ölçekli haritada koordinatlı olarak işaretlendiği şekliyle belirlenmesine karar verildi.

ASLI GIBİDİR

Lokman KEMALOĞLU
Bölge Kurulu Müdürü

BAŞKAN

Prof. Dr. Hüseyin YURTTAŞ
(İmza)

BAŞKAN YARDIMCISI

Sevda KESKİN
(İmza)

ÜYE

Doç. Dr. Ali Yalçın TAVUKÇU
(İmza)

ÜYE

Yrd. Doç. Dr. Selman CAN
(İmza)

ÜYE

Erhan ERTAN
(İmza)

ÜYE

Yrd. Doç. Dr. Fatma Zehra ÇAKICI
(İmza)

ÜYE

TEMSİLCİ ÜYE

Şennur ARINÇ AKKUŞ
Büyükşehir Belediyesi
Temsilcisi
(İmza)

TEMSİLCİ ÜYE

Pasinler Belediyesi
Temsilcisi
(Bulunmadı)

TEMSİLCİ ÜYE

Mustafa ERKMEN
Müze Müdürü
(İmza)

TEMSİLCİ ÜYE

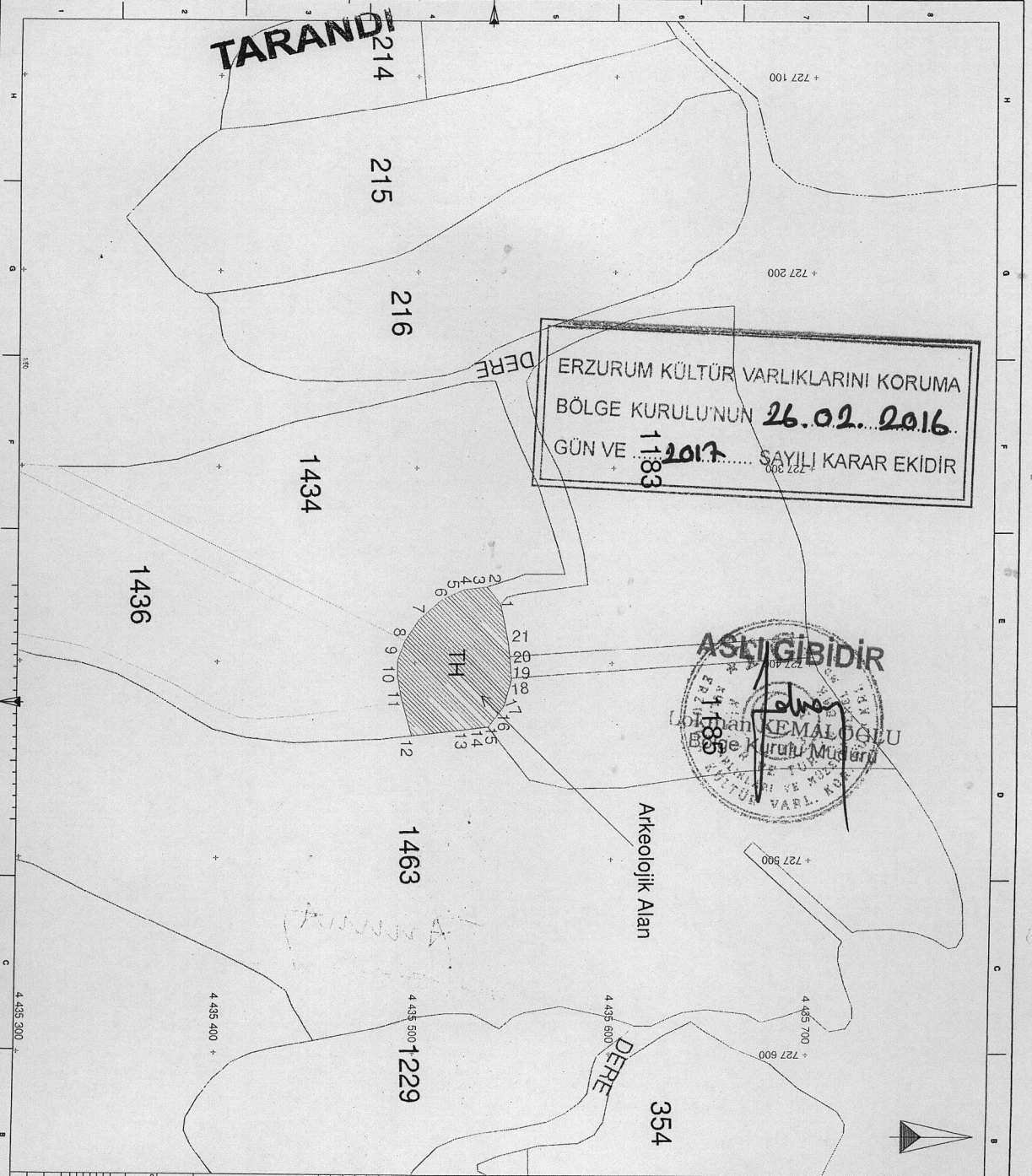

Handwritten signature and initials.

ASLIĞIBİDİR
KEMAL ÖZÜLÜ
Bölge Kurulu Müdürü

KAVUŞTURAN ARKEOLOJİK ALAN		
LİSANS		
ERZURUM		
Pastaneler		
Kavuşturan		
Metrajlı		
Açık/Parçeli		
Tescil Harici		
Alan (m ²)		
Arkeolojik Alan		
3448.112		
Nokta No	Y	X
1	727398.593	4435543.652
2	727398.593	4435528.872
3	727392.181	4435528.872
4	727382.845	4435523.241
5	727384.645	4435519.468
6	727387.393	4435513.555
7	727377.449	4435502.044
8	727386.345	4435494.865
9	727388.811	4435491.215
10	727402.658	4435491.180
11	727402.658	4435488.828
12	727437.237	4435482.234
13	727434.058	4435524.853
14	727433.580	4435528.828
15	727432.567	4435527.249
16	727423.730	4435504.116
17	727421.817	4435505.003
18	727407.846	4435508.524
19	727398.895	4435508.526
20	727398.895	4435507.829
21	727398.983	4435507.829

CLIENT/TAKİP		İŞ/İNŞAATÇI	
OPERATION		BİNA/İNŞAATÇI	
NO	TİTİL	NO	TİTİL
1		1	
2		2	
3		3	
4		4	

Scale: 1:5000, A3