

T.C.
KÜLTÜR VE TURİZM BAKANLIĞI
ESKİŞEHİR KÜLTÜR VARLIKLARINI KORUMA BÖLGE KURULU

KARAR

Toplantı Tarih ve no: 19.02.2016 - 186
Karar Tarih ve no : 19.02.2016 - 3898

Toplantı Yeri
ESKİŞEHİR

Afyonkarahisar İli, Bolvadin İlçesi, Merkez Kalıntoprak Mevkii'nde yer alan tescilli Üç Höyükler sit sınırlarının güncellenmesi konusunda hazırlanan bilgi ve belgelerin değerlendirilmesi istemine ilişkin Kurul Müdürlüğü uzmanlarının 18.03.2015 tarihli yerinde inceleme raporu, ilgili kurum görüşlerinin iletildiği yazılar, Afyonkarahisar Valiliğinin (Kadastro Müdürlüğü Bolvadin Kadastro Birimi) 13.05.2015 tarih, 16561765-170.03.01/392235 sayılı yazısı, Enerji ve Tabii Kaynaklar Bakanlığının (Maden İşleri Genel Müdürlüğü) 11.05.2015 tarih, 20913469-101.29.02/252728 sayılı yazısı, Orman ve Su İşleri Bakanlığının (Devlet Su İşleri Genel Müdürlüğü 18. Bölge Müdürlüğü) 05.05.2015 tarih, 91248848-115.03-286332 sayılı yazısı, Osmangazi Elektrik Dağıtım A.Ş. Genel Müdürlüğünün(Afyonkarahisar İl İşletme Müdürlüğü Yatırım ve Tesis Başmühendisliği) 05.06.2015 tarih, YAT.TES.03/2750-201537118 sayılı yazısı, 08.02.2016 tarih, 1407 sayılı dosya inceleme raporu okundu, koordinatlı sit sınırı paftası, sit sınırlarının aktarıldığı kadastral paftası, tescil fişi, fotoğrafları ve dosyası incelendi, yapılan görüşmeler sonucunda;

Afyonkarahisar İli, Bolvadin İlçesi, Merkez Kalıntoprak Mevkii'nde yer alan ve Konya Kültür ve Tabiat Varlıklarını Koruma Kurulu'nun 22.06.1992 tarih ve 1359 sayılı Kararı ile I. (Bir) Derece Arkeolojik Sit olarak tescilli Üç Höyükler'in güncellenen tescil fişi, güncel sınırlara ilişkin hazırlanan koordinatlı sit paftası ve sit sınırlarının aktarıldığı kadastral paftasının uygun olduğuna, söz konusu alanda Kültür Varlıklarını Koruma Yüksek Kurulu'nun Arkeolojik Sitler, Koruma ve Kullanma Koşulları'na ilişkin 05.11.1999 gün, 658 sayılı İlke Kararı'nın ilgili hükümlerinin geçerli olduğuna ve bu hükümlerin geçiş dönemi koruma esasları ve kullanma koşulları olarak belirlenmesine, sit sınırları içerisinde madencilik faaliyetlerinin yasaklanmasına, höyük üzerinde yer alan eski tarihli kaçak kazı çukurlarının Müze Müdürlüğü denetiminde kapatılmasına, alanda gerekli güvenlik önlemlerinin artırılmasına ve Kurulumuzdan izinsiz herhangi bir fiziki ve inşai müdahalede bulunulmamasına karar verildi.

İLİ
İLÇESİ
MAH/KÖY
ADA
PARSEL

AFYONKARAHİSAR
BOLVADİN
KALINTOPRAK

AFYONKARAHİSAR İLİ, BOLVADİN İLÇESİ, MERKEZ KALINTOPRAK MEVKİİ
ÜÇ HÖYÜKLER

..... I. (BİR) DERECE ARKEOLOJİK SİT SINIRI

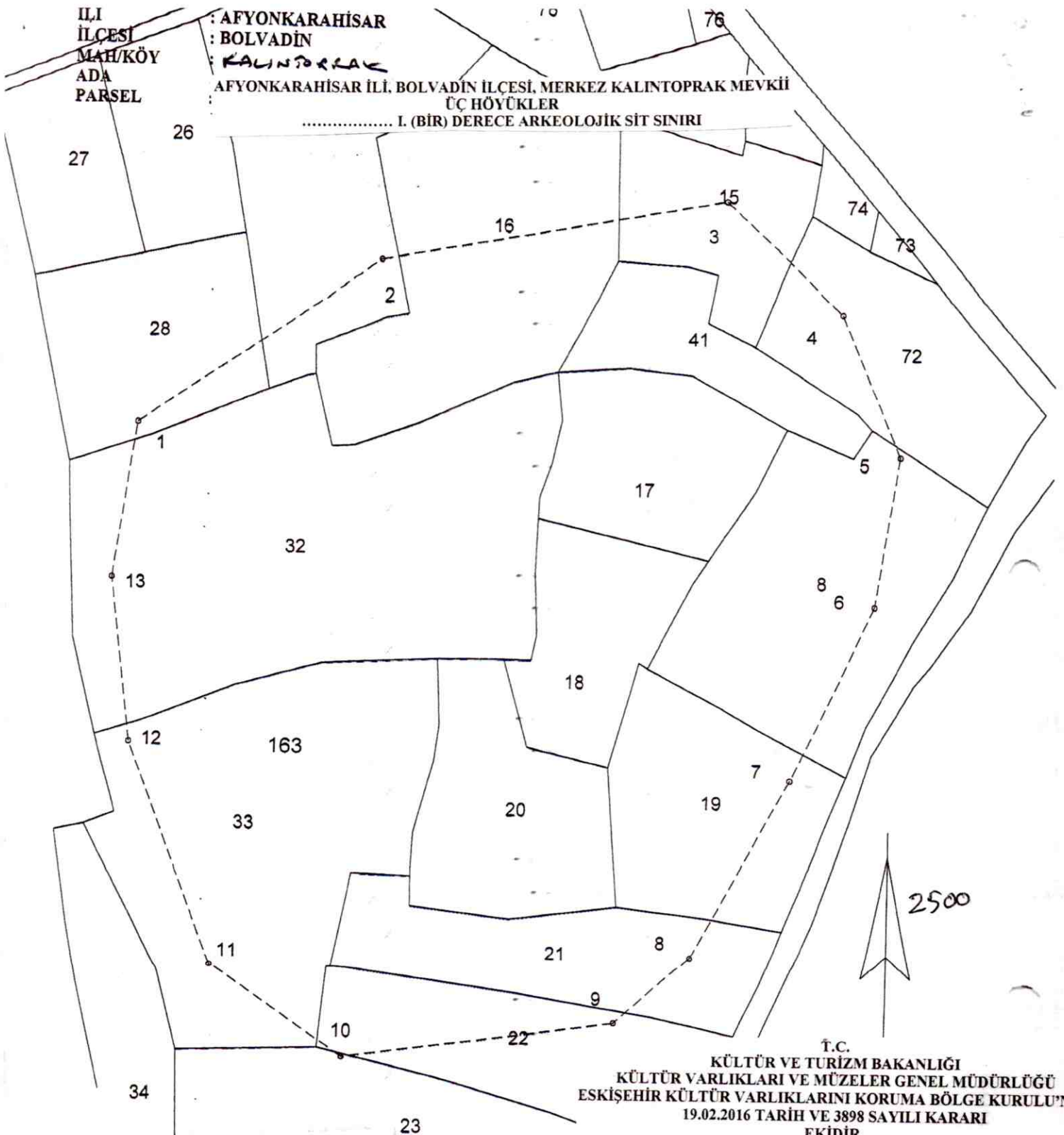

T.C.
KÜLTÜR VE TURİZM BAKANLIĞI
KÜLTÜR VARLIKLARI VE MÜZELER GENEL MÜDÜRLÜĞÜ
ESKİŞEHİR KÜLTÜR VARLIKLARINI KORUMA BÖLGE KURULU'NU
19.02.2016 TARİH VE 3898 SAYILI KARARI
EKİDİR.

ED 50 KESİNLEŞMEYEN KOORDİNATLAR

NoktaNo	Y	X
1	590034.535	4285211.278
2	590146.086	4285288.505
3	590307.157	4285317.754
4	590360.912	4285266.607
5	590388.729	4285199.731
6	590377.195	4285129.422
7	590339.583	4285047.360
8	590295.393	4284963.338
9	590260.757	4284930.459
10	590133.618	4284911.960
11	590071.849	4284955.404
12	590032.025	4285060.741
13	590022.877	4285138.149

TARAFIMDAN HAZIRLANMIŞTIR
(Koordinatlar kesinleşmemiş koordinatlardır)

Said AYNAÇI
Kadastro Teknisyeni



Üçhöyük T.

998



İl	Afyonkarahisar
İlçe	Bolvadin
Mah./Köy/Bel.	Merkez
Mevkii/Mah.	Üçhöyük Tepesi Mevkii
Pafta	K26-D1
Adı	Üç Höyükler
Tür/Derece	Arkeolojik Sit
Projeksiyon	UTM 6 Derece
Datum	1950
Dilim No	36
Dom	33
Ölçek	1/5000
	●●●●●●●● L(Bir) Derece Arkeolojik Sit

KOORDİNATLAR

Nokta No	Y	X
Ü1	329366.964	4284919.275
Ü2	329419.009	4284866.404
Ü3	329444.618	4284798.662
Ü4	329430.791	4284728.779
Ü5	329390.518	4284648.003
Ü6	329343.608	4284565.484
Ü7	329307.920	4284533.761
Ü8	329180.262	4284519.436
Ü9	329119.956	4284564.872
Ü10	329083.607	4284671.441
Ü11	329076.998	4284749.096
Ü12	329091.042	4284821.794
Ü13	329205.045	4284895.318

T.C.
KÜLTÜR VE TURİZM BAKANLIĞI
KÜLTÜR VARLIKLARI VE MÜZELER GENEL MÜDÜRLÜĞÜ
ESKİŞEHİR KÜLTÜR VARLIKLARINI KORUMA BÖLGE KURULU'NUN
19.02.2016 TARİH VE 3898 SAYILI KARARI
EKİDİR.

ASLI GİBİDİR

SİNAN KOCA
BÖLGE KURULU MÜDÜRÜ



HAZIRLAYANILAR

ÖZLEM GOKPINAR DEMİRCİ
HARİTA MÜHENDİSİ

NECDET BAYBOSTAN
ARKEOLOG

AVRUPA KONSEYİ	KÜLTÜREL VARLIKLARI KORUMA ENVANTERİ K.V.K.E		SİT	ENVANTER NO:	
TÜRKİYE	ESKİŞEHİR KÜLTÜR VARLIKLARINI KORUMA BÖLGE KURULU			HARİTA NO:	
İli: Afyonkarahisar	İlçe: Bolvadin	Mahalle Veya Köy: Merkez	Pafta:	Ada:	Parsel:
Adı: Uç Höyükler					

GENEL TANIM: Afyonkarahisar İli, Bolvadin İlçe merkezi'nin yaklaşık 1,5 km güneybatısında Bolvadin-Çay yolunun yaklaşık 200 metre batısında yer almaktadır. Boyları yaklaşık 10 ile 15 metre yükseklikte olan üç adet birleşik yükseltiden oluşan 440x250 metre çapında olan oldukça geniş ve yüksek olan Uç Höyükler'in doğusundan stabilize yol geçmektedir. Söz konusu arkeolojik alan yamaçları dört taraftan tarımsal faaliyetler nedeniyle tahrip edilmiş düzleştirilmiştir. Uç Höyüklerde ve höyüğün doğusundaki stabilize yolu da içine alan düz tarlada çok sayıda kaliteli seramik parçaları mevcuttur. Höyük üzerinde, bir tanesi 3x3 metre genişliğinde 3 metre derinliğinde olmak üzere toplam 3 adet kaçak kazı çukuru mevcuttur. Büyük olan kaçak kazı çukurunun alt kesitinde düzgün örme duvar kalıntısı gözlemlenmektedir. Höyüklerin üzerinde toplam 4 adet elektrik direği vardır.

Koruma Şimdiki Tehlikeler: Korunmasız.

Şimdiki Durum:

Koruma Derecesi: I. (Bir) Derece Arkeolojik Sit

Sit Potansiyeli:

HAZIRLAYANLAR: TARİH: 03.12.2015

Neçdet BAYBOSTAN
Arkeolog

Şimdiki Koruma: Korunmasız.

Ozlem GOKPINAR DEMIRCI
Harita Mühendisi

Önerilen Koruma: Kolluk kuvvetlerince gerekli güvenlik tedbirlerinin alınması.

KONTROL EDEN: Sinan KOCA

TARİH: 03.12.2015 Bölge Kurulu Müdürü

KURUL KARARLARI:

Yayın Dizisi: -

REVİZYON:

GEEAYK ONAYI:

Gözlemler:

Kurul İsmi: Kurul Karar Tarihi: Kurul Karar No:
EKT VKK'nun 22.06.1992 tarih, 1359 sayılı Kararı.

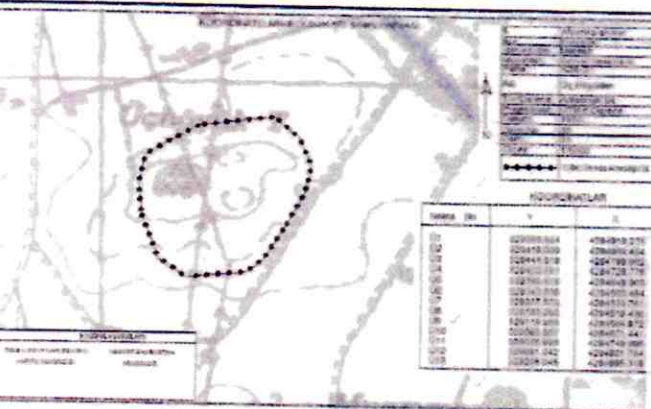

T.C.
KÜLTÜR VE TURİZM BAKANLIĞI
KÜLTÜR VARLIKLARI VE MÜZELER GENEL MÜDÜRLÜĞÜ
ESKİŞEHİR KÜLTÜR VARLIKLARINI KORUMA BÖLGE KURULU'NUN
19.02.2016 TARİH VE 3898 SAYILI KARARI

EKİDİR:

ASLI GİBİDİR
SİNAN KOCA
BÖLGE KURULU MÜDÜRÜ



AFYONKARAHİSAR İLİ, BOLVADİN İLÇESİ, KALINTOPRAK MEVKİİ
ÜÇ HÖYÜKLER
I.(BİR) DERECE ARKEOLOJİK SİT ALANINDA KALAN PARSELLERİN LİSTESİ

İLÇE/KÖY	Ada	PARSEL	BEYANLAR HANESİNE YAZILACAK ŞERH
			"Bir bölümü I.(Bir) Derece Arkeolojik Sit alanında kalmaktadır"
Afyonkarahisar-Bolvadin-Kalıntoprak Mevkii	163	8	"Bir bölümü I.(Bir) Derece Arkeolojik Sit alanında kalmaktadır"
Afyonkarahisar-Bolvadin-Kalıntoprak Mevkii	163	19	"Bir bölümü I.(Bir) Derece Arkeolojik Sit alanında kalmaktadır"
Afyonkarahisar-Bolvadin-Kalıntoprak Mevkii	163	21	"Bir bölümü I.(Bir) Derece Arkeolojik Sit alanında kalmaktadır"
Afyonkarahisar-Bolvadin-Kalıntoprak Mevkii	163	22	"Bir bölümü I.(Bir) Derece Arkeolojik Sit alanında kalmaktadır"
Afyonkarahisar-Bolvadin-Kalıntoprak Mevkii	163	15	"Bir bölümü I.(Bir) Derece Arkeolojik Sit alanında kalmaktadır"
Afyonkarahisar-Bolvadin-Kalıntoprak Mevkii	163	16	"Bir bölümü I.(Bir) Derece Arkeolojik Sit alanında kalmaktadır"
Afyonkarahisar-Bolvadin-Kalıntoprak Mevkii	163	25	"Bir bölümü I.(Bir) Derece Arkeolojik Sit alanında kalmaktadır"
Afyonkarahisar-Bolvadin-Kalıntoprak Mevkii	163	28	"Bir bölümü I.(Bir) Derece Arkeolojik Sit alanında kalmaktadır"
Afyonkarahisar-Bolvadin-Kalıntoprak Mevkii	163	32	"Bir bölümü I.(Bir) Derece Arkeolojik Sit alanında kalmaktadır"
Afyonkarahisar-Bolvadin-Kalıntoprak Mevkii	163	33	"Bir bölümü I.(Bir) Derece Arkeolojik Sit alanında kalmaktadır"
Afyonkarahisar-Bolvadin-Kalıntoprak Mevkii	163	72	"Bir bölümü I.(Bir) Derece Arkeolojik Sit alanında kalmaktadır"
			"Tamamı I.(Bir) Derece Arkeolojik Sit alanında kalmaktadır"
Afyonkarahisar-Bolvadin-Kalıntoprak Mevkii	163	17	"Tamamı I.(Bir) Derece Arkeolojik Sit alanında kalmaktadır"
Afyonkarahisar-Bolvadin-Kalıntoprak Mevkii	163	18	"Tamamı I.(Bir) Derece Arkeolojik Sit alanında kalmaktadır"
Afyonkarahisar-Bolvadin-Kalıntoprak Mevkii	163	20	"Tamamı I.(Bir) Derece Arkeolojik Sit alanında kalmaktadır"
Afyonkarahisar-Bolvadin-Kalıntoprak Mevkii	163	41	"Tamamı I.(Bir) Derece Arkeolojik Sit alanında kalmaktadır"