

T.C.
KÜLTÜR VE TURİZM BAKANLIĞI
ESKİŞEHİR KÜLTÜR VARLIKLARINI KORUMA BÖLGE KURULU

KARAR

Toplantı Tarih ve no: 19.02.2016 - 186
Karar Tarih ve no : 19.02.2016 - 3899

Toplantı Yeri
ESKİŞEHİR

Afyonkarahisar İli, Bolvadin İlçesi, Hamidiye Köyü'nde tespit edilen Arapdede Nekropolü sit sınırlarının güncellenmesine ilişkin hazırlanan bilgi ve belgelerin değerlendirilmesi istemine ilişkin Kurul Müdürlüğü uzmanlarının 13.10.2015 tarihli yerinde inceleme raporu, ilgili kurum görüşlerinin iletildiği yazılar, Afyonkarahisar Valiliğinin (Kadastro Müdürlüğü Bolvadin Kadastro Birimi) 20.12.2015 tarih, 16561765-170.03.01/E.1850447 sayılı yazısı, Enerji ve Tabii Kaynaklar Bakanlığının (Maden İşleri Genel Müdürlüğü) 28.12.2015 tarih, 20913469-101.29.02-E.68435 sayılı yazısı, 08.02.2016 tarih, 1406 sayılı dosya inceleme raporu okundu, koordinatlı sit sınırı paftası, sit sınırlarının aktarıldığı kadastral paftası, tescil fişi, fotoğrafları ve dosyası incelendi, yapılan görüşmeler sonucunda;

Afyonkarahisar İli, Bolvadin İlçesi, Hamidiye Köyü'nde tespit edilen Arapdede Nekropolü'nün II. (İki) Derece Arkeolojik Sit olarak tesciline, tescile ilişkin hazırlanan tescil fişi, koordinatlı sit sınırı paftası ve sit sınırlarının aktarıldığı kadastral paftasının uygun olduğuna, söz konusu alanda Kültür Varlıklarını Koruma Yüksek Kurulu'nun Arkeolojik Sitler, Koruma ve Kullanma Koşulları'na ilişkin 05.11.1999 gün, 658 sayılı İlke Kararı'nın ilgili hükümlerinin geçerli olduğuna ve bu hükümlerin geçiş dönemi koruma esasları ve kullanma koşulları olarak belirlenmesine, alanda gerekli güvenlik önlemlerinin artırılmasına ve Kurulumuzdan izinsiz herhangi bir fiziki ve inşai müdahalede bulunulmamasına karar verildi.

T.C.
KÜLTÜR VE TURİZM BAKANLIĞI
KÜLTÜR VARLIKLARI VE MÜZELER GENEL MÜDÜRLÜĞÜ
ESKİŞEHİR KÜLTÜR VARLIKLARINI KORUMA BÖLGE KURULU'NUN
19.02.2016 TARİH VE 3899 SAYILI KARARI
EKİDİR.

ASLI GİBİDİR
SİNAN KOCA
BÖLGE KURULU MÜDÜRÜ

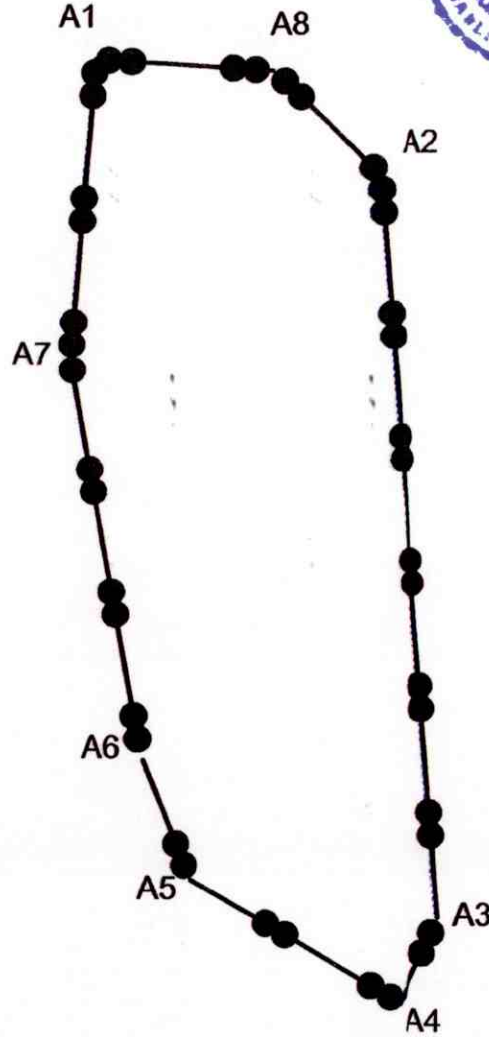

KOORDİNATLAR

Nokta No	Y	X
A1	318274.000	4284869.000
A2	318338.000	4284844.000
A3	318353.000	4284682.000
A4	318344.000	4284663.000
A5	318296.000	4284690.000
A6	318285.000	4284717.000
A7	318269.000	4284803.000
A8	318313.770	4284866.556

İl	: Afyonkarahisar
İlçe	: Bolvadin
Mah.	:
Mevkii	:
Pafta	: K25-C2
Adı	: Arapdede Nekropolü
Tür	: Arkeolojik Sit
Projeksiyon	: UTM 6 Derece
Datum	: 1950
Dilim No	: 36
Dom	: 33
Ölçek	: 1/Kroki
	: II.(İki) Derece Arkeolojik Sit

AFYONKARAHİSAR İLİ, BOLVADİN İLÇESİ, HAMİDİYE KÖYÜ
ARAPDEDE NEKROPOLÜ
..... II. (İKİ) DERECE ARKEOLOJİK SİT SINIRI

Pafta: K25-C2-I.c

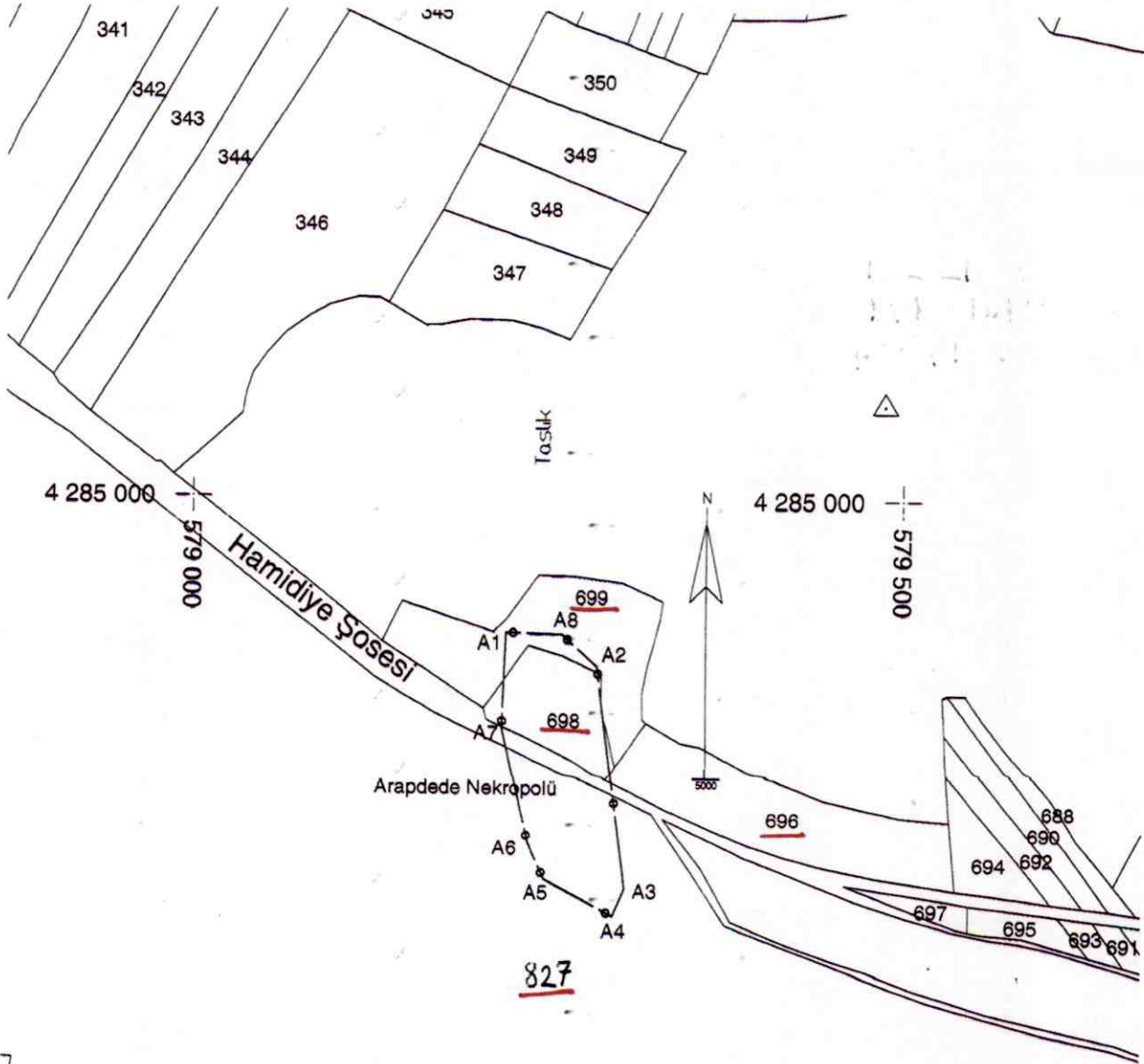

4 284 500
579 000

T.C.
KÜLTÜR VE TURİZM BAKANLIĞI
KÜLTÜR VARLIKLARI VE MÜZELER GENEL MÜDÜRLÜĞÜ
ESKİŞEHİR KÜLTÜR VARLIKLARINI KÖRUMA BÖLGE KURULU'NUN
19.02.2016 TARİH VE 3899 SAYILI KARARI
EKİDİR.

4 284 500
579 500

ASLI GİBİDİR
SİNAN KOCA
BÖLGE KURULU MÜDÜRÜ

Kadir YENEL
Tekniker

[Signature]

AVRUPA KONSEYİ	KÜLTÜREL VARLIKLARI KORUMA ENVANTERİ K.V.K.E		SİT	ENVANTER NO:	
TÜRKİYE	ESKİŞEHİR KÜLTÜR VARLIKLARINI KORUMA BÖLGE KURULU			HARİTA NO:	
İli: Afyonkarahisar	İlçesi: Bolvadin	Mahalle Veya Köyü: Hamidiye Köyü	Pafta:	Ada:	Parsel:
Adı: Arapdede Nekropolü					
GENEL TANIM: Afyonkarahisar İli, Bolvadin İlçesi, Hamidiye Köyü'nün yaklaşık 2100 metre güneydoğusunda bulunan Arapdede Nekropolü'nün ortasından Hamidiye-Bolvadin karayolu geçmektedir. Arapdede Höyüğü'nün yaklaşık 850 metre kuzeybatısında bulunan nekropol alanı Pazar Tepesinin eteklerinde yaklaşık 190x75 çapında kuzey-güney doğrultulu bir alandır. Alanın yüzeyinde mermer ve yöresel taşlardan yapılmış bloklar mevcuttur. Muhtemelen mezar taşları olarak kullanılmış olan bu blokların yanında bir adet mermer mimari eleman mevcuttur.					
Koruma Şimdiki Tehlikeler: Korunmasız.					
Şimdiki Durum:			Koruma Derecesi: II. (İki) Derece Arkeolojik Sit		
Sıt Potansiyeli:			HAZIRLAYANLAR: TARİH: 02.12.2015		
Şimdiki Koruma: Korunmasız.			Needet BAYBOĞAN Arkeolog		
			Özlem GOKPINAR DEMİRCİ Harita Mühendisi		
Önerilen Koruma: Kolluk kuvvetlerince gerekli güvenlik tedbirlerinin alınması.			KONTROL EDEN: Sinan KOCA TARİH : 02.12.2015 Bölge Kurulu Müdürü		
			KURUL KARARLARI:		
Yayın Dizisi: -			REVİZYON:		
Gözlemler:			GEEAYK ONAYI:		
			Kurul İsmi: Kurul Karar Tarihi: Kurul Karar No:		

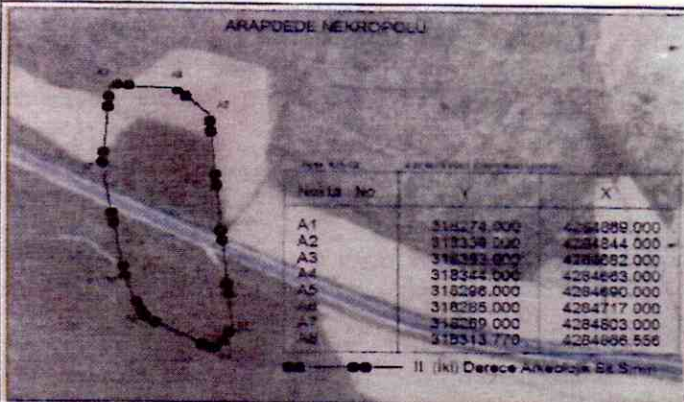

T.C.
KÜLTÜR VE TURİZM BAKANLIĞI
KÜLTÜR VARLIKLARI VE MÜZELER GENEL MÜDÜRLÜĞÜ
ESKİŞEHİR KÜLTÜR VARLIKLARINI KORUMA BÖLGE KURULU'NUN
19.02.2016 TARİH VE 3899 SAYILI KARARI
EKİDİR.

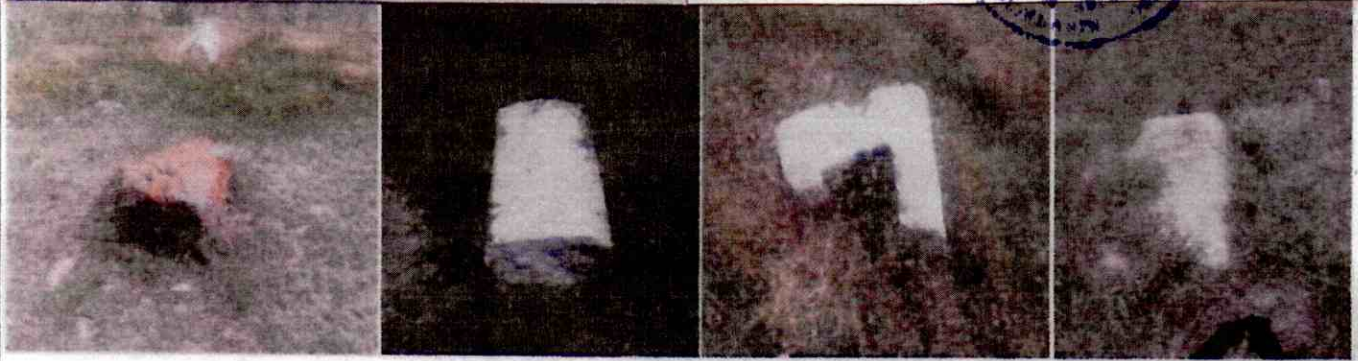

AFYONKARAHİSAR İLİ, BOLVADİN İLÇESİ, HAMİDİYE KÖYÜ
ARAPDEDE NEKROPOLÜ
II.(İKİ) DERECE ARKEOLOJİK SİT ALANINDA KALAN PARSELLERİN LİSTESİ

İLÇE/KÖY	PAFTA	PARSEL	BEYANLAR HANESİNE YAZILACAK ŞERH
			"Bir bölümü II.(İki) Derece Arkeolojik Sit alanında kalmaktadır"
Afyonkarahisar İli-Bolvadin İlçesi-Hamidiye Köyü	K25-C2-I-C	696	"Bir bölümü II.(İki) Derece Arkeolojik Sit alanında kalmaktadır"
Afyonkarahisar İli-Bolvadin İlçesi-Hamidiye Köyü	K25-C2-I-C	698	"Bir bölümü II.(İki) Derece Arkeolojik Sit alanında kalmaktadır"
Afyonkarahisar İli-Bolvadin İlçesi-Hamidiye Köyü	K25-C2-I-C	699	"Bir bölümü II.(İki) Derece Arkeolojik Sit alanında kalmaktadır"
Afyonkarahisar İli-Bolvadin İlçesi-Hamidiye Köyü	K25-C2-I-C	827	"Bir bölümü II.(İki) Derece Arkeolojik Sit alanında kalmaktadır"