

T.C.
KÜLTÜR VE TURİZM BAKANLIĞI
Kayseri Kültür Varlıklarını Koruma Bölge Kurulu
KARAR

Toplantı no ve tarih : 124 - 07.01.2016
Karar no ve tarih : 1878 - 07.01.2016

Toplantı Yeri
KAYSERİ

Kayseri ili, Yahyalı İlçesi, Taşhan ve İsmet Mahallelerinde 167 ada, 72 parsel, 170 ada, 220 parsel, 633 ada, 81 parsel ve 634 ada, 35 parsel numaralı taşınmazlarda, rüzgar enerji santraline ilişkin revize ve ilave imar planı çalışmaları hazırlandığı ekli 1/25000 ve 1/5000 ölçekli haritalarda gösterilen alanlara ilişkin revize ve ilave imar planı yapılmasında sakınca olup olmadığının bildirilmesi hususunda Yahyalı Belediye Başkanlığı, İmar ve Şehircilik Müdürlüğü'nün 09.09.2015 gün ve 2096 sayılı yazısı, alanın tesciline ilişkin görüşleri içeren Kayseri Valiliği, İl Kültür ve Turizm Müdürlüğü'nün 04.12.2015 gün ve 3715 sayılı, Kültür ve Turizm Bakanlığı, Yatırım ve İşletmeler Genel Müdürlüğü'nün 08.12.2015 gün ve 229684 sayılı, Kayseri Valiliği, Çevre ve Şehircilik İl Müdürlüğü'nün 11.12.2015 gün ve 11462 sayılı, Enerji ve Tabii Kaynaklar Bakanlığı, Maden İşleri Genel Müdürlüğü'nün 03.12.2015 gün ve 65515 sayılı, Kayseri Valiliği, İl Gıda, Tarım ve Hayvancılık Müdürlüğü'nün 11.12.2015 gün ve 6349 sayılı yazıları, Kurulumuzun 11.12.2015 gün ve 1851 sayılı kararı ve konuya ilişkin Kayseri Kültür Varlıklarını Koruma Bölge Kurulu Müdürlüğü uzmanlarının 13.11.2015 tarih 1214 sayılı raporu okundu, raportörün açıklamaları dinlendi, dosyasındaki bilgi ve belgeler incelendi, yapılan görüşme sonucunda;

Kayseri ili, Yahyalı İlçesi, İsmet Mahallesi, tapunun L34-c-15-d pafta, 634 ada, 35 parsel numarasında mülkiyeti Mera (Kamu Ortak Malı) adına kayıtlı taşınmaz üzerinde yer alan, kararımız eki sit fişi üzerinde 1/25000 ölçekli harita ve kararımız eki 1/5000 ölçekli kadastro haritası üzerinde sınırları koordinatlı olarak belirtilmiş olan Çakmakgedik Tümülüs'ünün, 2863 sayılı Kanun kapsamına giren özellikler taşıması nedeniyle I. derece arkeolojik sit alanı olarak tescil edilmesine, tescil işlemlerinin 13.03.2012 tarih ve 28232 sayılı Resmi Gazetede yayımlanarak yürürlüğe giren "Korunması Gerekli Taşınmaz Kültür Varlıklarının ve Sitlerin Tespit ve Tescili Hakkında Yönetmelik" gereği ilgili kurumlar tarafından işlem yapılmasına ve bu alanda geçiş dönemi koruma esasları ve kullanma şartlarının Kültür Varlıklarını Koruma Yüksek Kurulu'nun 05.11.1999 gün ve 658 sayılı ilke kararının I. Derece Arkeolojik Sitler, Koruma ve Kullanım Koşullarında belirtildiği gibi olduğuna; ilgili kurum tarafından ivedilikle Koruma Amaçlı İmar Planı hazırlanması gerektiğine, ayrıca söz konusu alanda kaçak kazı yapanlar hakkında 2863 sayılı Yasaya muhalefet suçundan yasal işlem başlatılması gerektiğine, kaçak kazılar sonrası oluşan çukurların Adli Makamlarca uygun görülmesi halinde Kayseri Müze Müdürlüğü denetiminde kapatılması gerektiğine karar verildi.

ASLI GİBİDİR

AVRUPA KONSEY	DOĞAL VE KÜLTÜREL VARLIKLAR KORUMA ENVANTERİ	D.K.V.K.E	SİT	ENVANTER NO:	412
TÜRKİYE	KÜLTÜR VARLIKLARI VE MÜZELER GENEL MÜDÜRLÜĞÜ			HARİTA NO:	
İLİ: KAYSERİ	İLÇESİ: YAHYALI	MAHALLE KÖY: İSMET MAHALLESİ		KADASTRO:	
		VEYA MEVKİİ :		PAFTA:	
Adı: ÇAKMAKGEDİK TÜMÜLÜSÜ				ADA: 634	PARSEL: 35

GENEL TANIM:

Yahyalı ilçe yerleşkesinin kuşuçuğu 9 km doğusunda ve Taşhan Mahalle yerleşkesinin yaklaşık 4,5 km batısında bulunan yaklaşık 40 m çapında ve 5-6 m yüksekliğinde ki Tümülüs, tepe ve batı etek kısmında yapılan kaçak kazılar sonrası toprağın aktarılması sonucu oldukça tahrip olmuş ve yayvan bir form almıştır. Tümülüs üzerinde değişik zamanlarda yapılmış olduğu anlaşılan kaçak kazılar sonrasında herhangi bir mimari verinin toprak üzerine çıkmamış olmasına rağmen, çıkması muhtemel yapı öğelerinin yeniden toprak altında bırakıldığı düşünülmektedir. Kaçak kazı çukurları can ve mal güvenliği açısından tehlike arz etmeyecek ölçüdedir. üzerinde ve etrafında yapılar incelemede az miktarda da olsa amorf seramik parçaları izlenmiştir.

ŞİMDİKİ TEHLİKELER	KAÇAK KAZI.	
ŞİMDİKİ DURUM	:	
SİT POTANSİYELİ	: I. ARKEOLOJİK SİT ALANI	KORUMA DERECE: I. (BİRİNCİ) DERECE ARKEOLOJİK SİT ALANI
ŞİMDİKİ KORUMA	: KORUMASIZ	HAZIRLAYANLAR: 13.11.2015 Recep TOK Harita Mühendisi Alper YILDIZ Uzman
ÖNERİLEN KORUMA	: I. DERECE ARKEOLOJİK SİT ALANI	KONTROL EDEN: Fatih ÇAPAR Bölge Kurul Müdür V.
YAYIN DİZİSİ	:	K.K.V.K. B. K. KARARLARI NO: TARİH: NO: TARİH:
GÖZLEMLER	:	REVİZYON K.K.V.K.B.K. ONAYI: .../.../2016



HARİTALAR, FOTOĞRAFLAR :

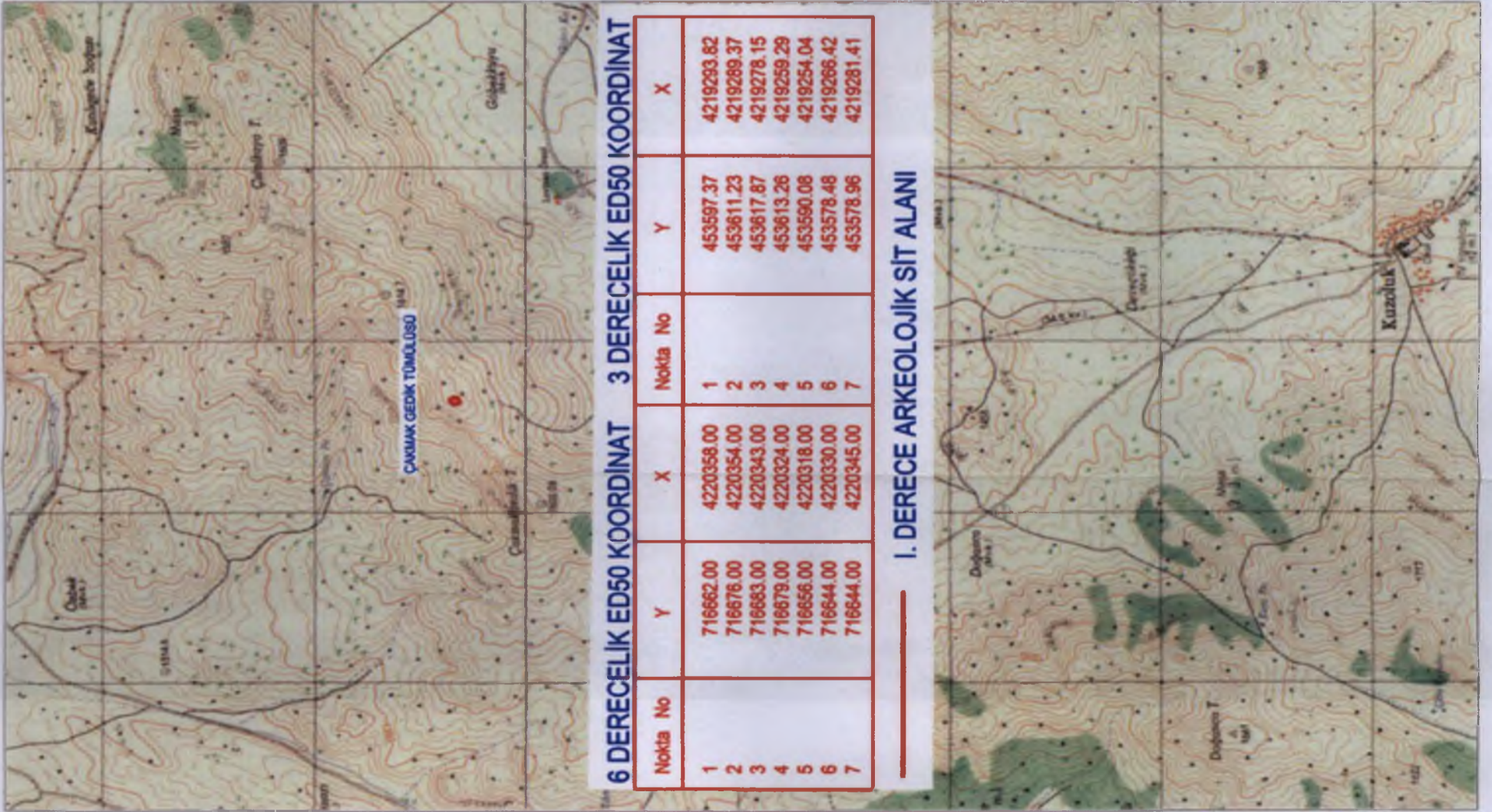

Kayseri Kültür Varlıklarının Koruma Bölge Kurulunun 07.01.16.Gün ve 1978.Sayılı karar ekidir.

Handwritten signatures and initials in blue ink.

513



2008 10 10

09:18 AM 10/10/08

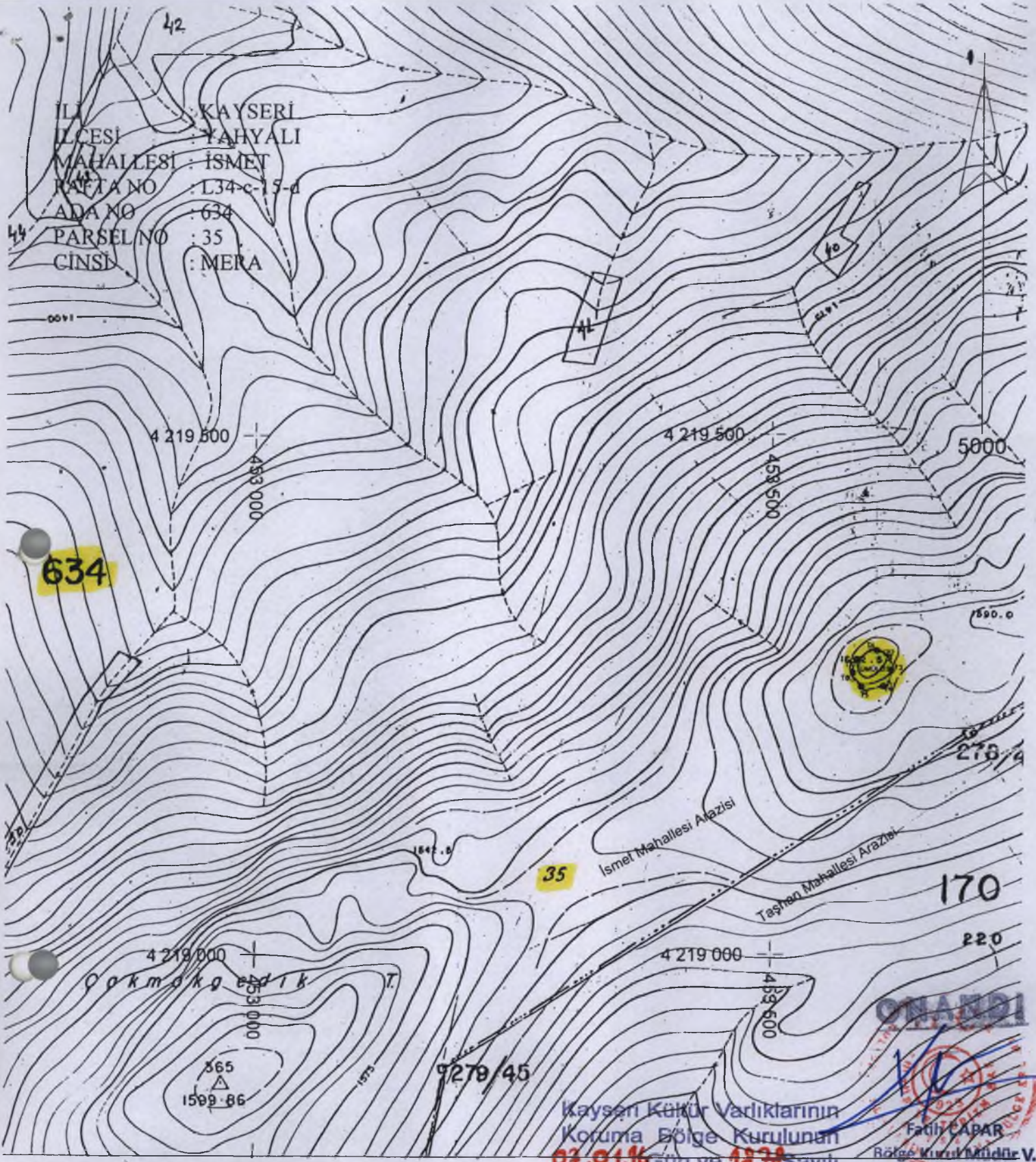

İL : KAYSERİ
İLÇESİ : YAHYALI
MAHALLESİ : İSMET
PAFTA NO : L34-c-15-d
ADA NO : 634
PARSEL NO : 35
CİNSİ : MERA

634

35

Ismet Mahallesi Arazisi

Taşhan Mahallesi Arazisi

170

220

Özkan Kaya

365
1599.86

9278/45

Kayseri Kültür Varlıklarının
Koruma Bölge Kurulunun
07.01.16 Gün ve 1278 Sayılı
karar ektir.

ONANDI
Fatih ÇAPAR
Bölge Kurul Müdürü V.

NoktaNo	Y	X
T1	453597.370	4219293.820
T2	453611.230	4219289.370
T3	453617.670	4219278.150
T4	453613.260	4219259.290
T5	453590.080	4219254.040
T6	453578.480	4219266.420
T7	453578.960	4219281.410

(Handwritten signatures in blue ink)

23/11/2015 tarih ve 67141141/165-02(38.10/103)- 2403 sayılı yazınız ekinde gönderilen koordinatlar, 1/5000 ölçekli kadastr paftasına işlenerek krokisi yukarıya çıkartılmıştır. 09/12/2015

Sadettin ATEŞ
Kadastr Teknisyeni