

**T.C.**  
**KÜLTÜR VE TURİZM BAKANLIĞI**  
**Kayseri Kültür Varlıklarını Koruma Bölge Kurulu**

**KARAR**

**Toplantı no ve tarih :** 124 - 07.01.2016  
**Karar no ve tarih :** 1879 -07.01.2016

**Toplantı Yeri**  
**KAYSERİ**

Kayseri İli, Develi İlçesi, Çukuryurt Mahallesi, Beşkardeş/Köytepesi Mevkiinde bulunan Hazine adına kayıtlı L35D04B pafta, 105 ada, 105 parselin satışına esas olmak üzere taşınmazın 2863 sayılı yasa kapsamına girip girmediğinin bildirilmesi istemine ilişkin Develi Malmüdürlüğünün 12.01.2015 gün ve 30 sayılı yazısı, söz konusu taşınmaz ve çevresinde Kayseri Koruma Bölge Kurulu Müdürlüğü uzmanlarınca yerinde yapılan inceleme sonucu tespit edilen Çukuryurt Yerleşimi, ve Nekropolünün 1.derece arkeolojik sit alanı olarak tesciline ilişkin Kayseri Büyükşehir Belediye Başkanlığının 18.05.2015 gün ve 6659 sayılı yazısı, Kayseri İl Gıda, Tarım ve Hayvancılık Müdürlüğünün 29.05.2015 gün ve 7865 sayılı yazısı, Enerji ve Tabii Kaynaklar Bakanlığı Maden İşleri Genel Müdürlüğünün 09.6.2015 gün ve 45378 sayılı yazısı, Devlet Su İşleri 12.Bölge Müdürlüğünün 16.06.2015 gün ve 388344 sayılı yazısı, Müdürlük raporlarının 29.04.2015 gün ve 436 sayılı raporu okundu, dosyasındaki bilgi ve belgeler incelendi, yapılan görüşme sonucunda;

Kayseri İli, Develi İlçesi, Çukuryurt Mahallesinde bulunan, 105 ada, 66,68,69,70,71,72,73,74,75,76,77,78,79,80,81,103 parsellerde yer alan Çukuryurt Yerleşim ve Nekropolün 2863 sayılı yasa kapsamına giren özellikler taşıması nedeniyle kararımız eki sit fişi üzerindeki 1/25000 ölçekli harita ile kadastral harita üzerinde işaretli alanın 1.derece arkeolojik sit alanı olarak tesciline ve söz konusu sit alanında Koruma Yüksek Kurulu'nun 05.11.1999 gün ve 658 sayılı ilke kararında belirtilen 1.derece arkeolojik sitlere ilişkin geçiş dönemi koruma esasları ve kullanma koşullarının geçerli olduğuna karar verildi.

**ASLI GİBİDİR**

AVRUPA KONSEYİ	DOĞAL VE KÜLTÜREL VARLIKLARI KORUMA ENVANTERİ	D.K.V.K.E	SİT	ENVANTER NO	414
TÜRKİYE	KÜLTÜR VARLIKLARI VE MÜZELER GENEL MÜDÜRLÜĞÜ			HARİTA NO	
İLİ: KAYSERİ	İLÇESİ: DEVELİ	MAHALLE KÖY : ÇUKURYURT MAHALLESİ		KADASTRO	
		VEYA MEVKİİ : BEŞKARDEŞ MEVKİİ		PAFTA: ADA:105 PARSEL:	
ADI: BEŞKARDEŞ MEVKİİ YERLEŞİM VE NEKROPOLÜ					
GENEL TANIM: ÇUKURYURT-BEŞKARDEŞ MAHALLESİ'NİN YAKLAŞIK 50 M. GÜNEYBATISINDAKİ KAYALIK SIRTAR ÜZERİNDE OYULMUŞ KAYA MEZARLARI, YERLEŞİM ALANI, YAPI KALINTILARI İLE İŞLİK KALINTILARI TESPİT EDİLMİŞTİR. ALANDAKİ NEKROPOL, KAYALIK SIRTAR ÜZERİNDEKİ DÜZ KAYALIK ZEMİNE DİKDÖRTGEN NİŞ ŞEKLİNDE OYULMUŞ ÇOK SAYIDA MEZARDAN OLUŞMAKTADIR. NİŞ ŞEKLİNDEKİ MEZARLARIN BİR KISMININ İÇİ TOPRAK VE SU İLE DOLMUŞ OLUP, MEZARLARDA YÖN BİRLİĞİ BULUNMAMAKTADIR. BAZI MEZARLARIN KAYA ÜST KESİMİNDEKİ İZLERDEN KAPAK OTURTMA YUVALARI İZLENEBİLMEKTEDİR. BAZI MEZARLARIN ETRAFINDAKİ YUVARLAK OYUKLARIN LIBASYON AMAÇLI YAPILDIĞI TAHMİN EDİLMEKTEDİR. ANA KAYAYA OYULMUŞ MERDİVENLER İLE ULAŞILAN YIKIK DURUMDAKİ BAZI KAYA OYGULARININ DA KAYA MEZARI OLDUĞU TAHMİN EDİLMEKTEDİR. KAYALIK SIRTIN ETEKLERİNDE KAYA BLOKLARINA OYULMUŞ KAYA ODA MEZARLARININ VARLIĞI DA GÖZLEMLENMİŞTİR. ALAN İÇERİSİNDE AÇILAN ÇOK SAYIDAKİ KAÇAK KAZI ÇUKURLARINDAN YERLEŞİME AİT DUVAR İZLERİ İLE BİRLİKTE YİNE KAÇAK KAZI NETİCESİNDE OLUŞAN TAHRİP EDİLMİŞ ANITSAL BİR YAPIYA AİT OLABİLECEĞİ DÜŞÜNÜLEN ROMA DÖNEMİNE AİT YAPI KALINTILARINA RASTLANMIŞTIR. MEZARLARIN YANINDA, GÖMÜ VEYA ENDÜSTRİYEL AMAÇLI, MUHTEMELEN İŞLİK ÖGESİ OLARAK KULLANILMIŞ OLABİLECEK YUVARLAK VE DİKDÖRTGEN NİŞ VE KAYA ÇANAKLARI YER ALMAKTADIR. ÇANAK VE KANALLI YUVALARIN VARLIĞI BU ALANLARIN İŞLİĞE AİT OLDUĞUNU GÖSTERMEKTEDİR. KAYA İŞLİKLERİ ANAKAYA ÜZERİNE OYULMUŞ KANALLARLA BİRBİRİNE BAĞLANAN FARKLI BOYUTLARDAKİ EZME VE SIVI TOPLAMA BÖLÜMLERİNDEN OLUŞMAKTADIR.					
ŞİMDİKİ TEHLİKELER : Alanın kaçak kazılar neticesinde oldukça fazla tahrip edildiği tespit edilmiştir.					
ŞİMDİKİ DURUM :					
SİT POTANSİYELİ : 1.derece arkeolojik sit			KORUMA DERECEŚİ : 1.derece arkeolojik sit		
ŞİMDİKİ KORUMA : Korumasız			HAZIRLAYANLAR: Zeynep ÖZDEMİR Uzman (Arkeolog) Dilek YALDIZ Arkeolog		
ÖNERİLEN KORUMA : 1.derece arkeolojik sit alanı olarak tescili			29.4.2015		
YAYIN DİZİSİ :			KONTROL EDEN:Fatih ÇAPAR Bölge Kurul Müdürü V.		
GÖZLEMLER			K. K. V. K. B. K. KARARLARI		
Kayseri Kültür Varlıklarının Koruma Bölge Kurulunun 20.11.2016..Gün ve 18.79 Sayılı Karar ekidir.			No: ...../...../2015		
			/ /2015		
			/ /2015		
			REVİZYON :		
			K. K. V. K. B. K. ONAYI : / /2015		

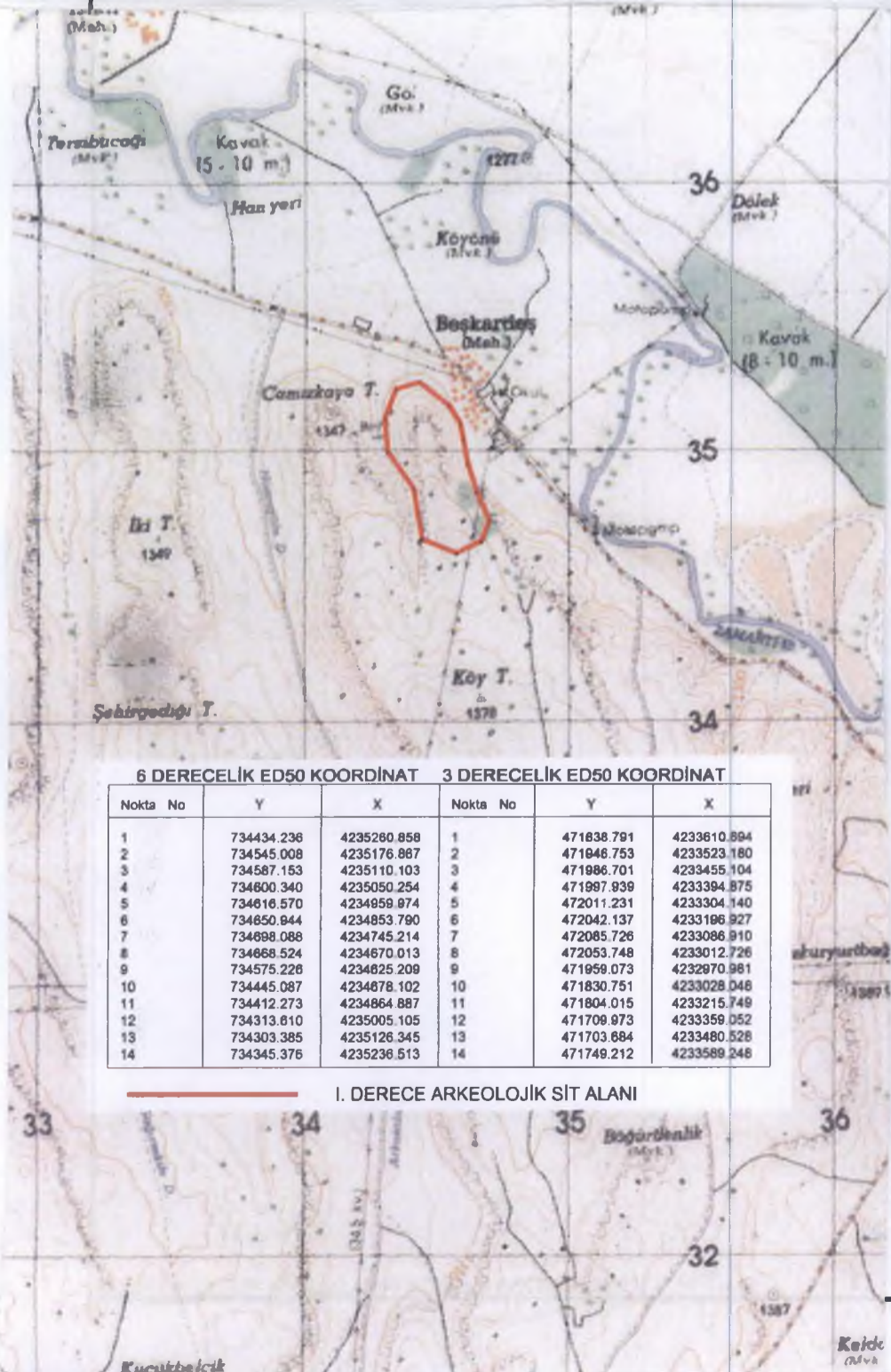



Handwritten text in blue ink, possibly a signature or a note, located at the bottom of the page.





6 DERECELİK ED50 KOORDİNAT      3 DERECELİK ED50 KOORDİNAT

Nokta No	Y	X	Nokta No	Y	X
1	734434.236	4235260.858	1	471836.791	4233610.894
2	734545.008	4235176.887	2	471848.753	4233523.180
3	734587.153	4235110.103	3	471888.701	4233455.104
4	734600.340	4235050.254	4	471987.939	4233394.875
5	734816.570	4234959.874	5	472011.231	4233304.140
6	734850.944	4234853.790	6	472042.137	4233196.927
7	734698.088	4234745.214	7	472085.726	4233086.910
8	734668.524	4234670.013	8	472053.748	4233012.726
9	734575.226	4234625.209	9	471969.073	4232870.981
10	734445.087	4234678.102	10	471830.751	4233028.048
11	734412.273	4234864.887	11	471804.015	4233215.749
12	734313.610	4235005.105	12	471708.973	4233356.052
13	734303.385	4235126.345	13	471703.884	4233480.528
14	734345.378	4235236.513	14	471749.212	4233588.248

I. DERECE ARKEOLOJİK SİT ALANI

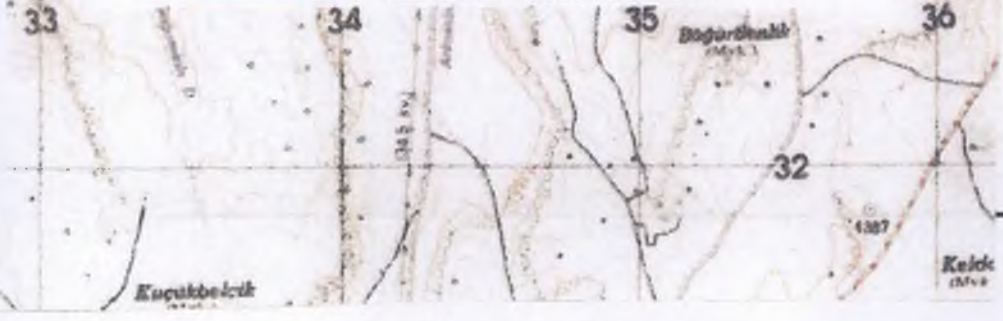

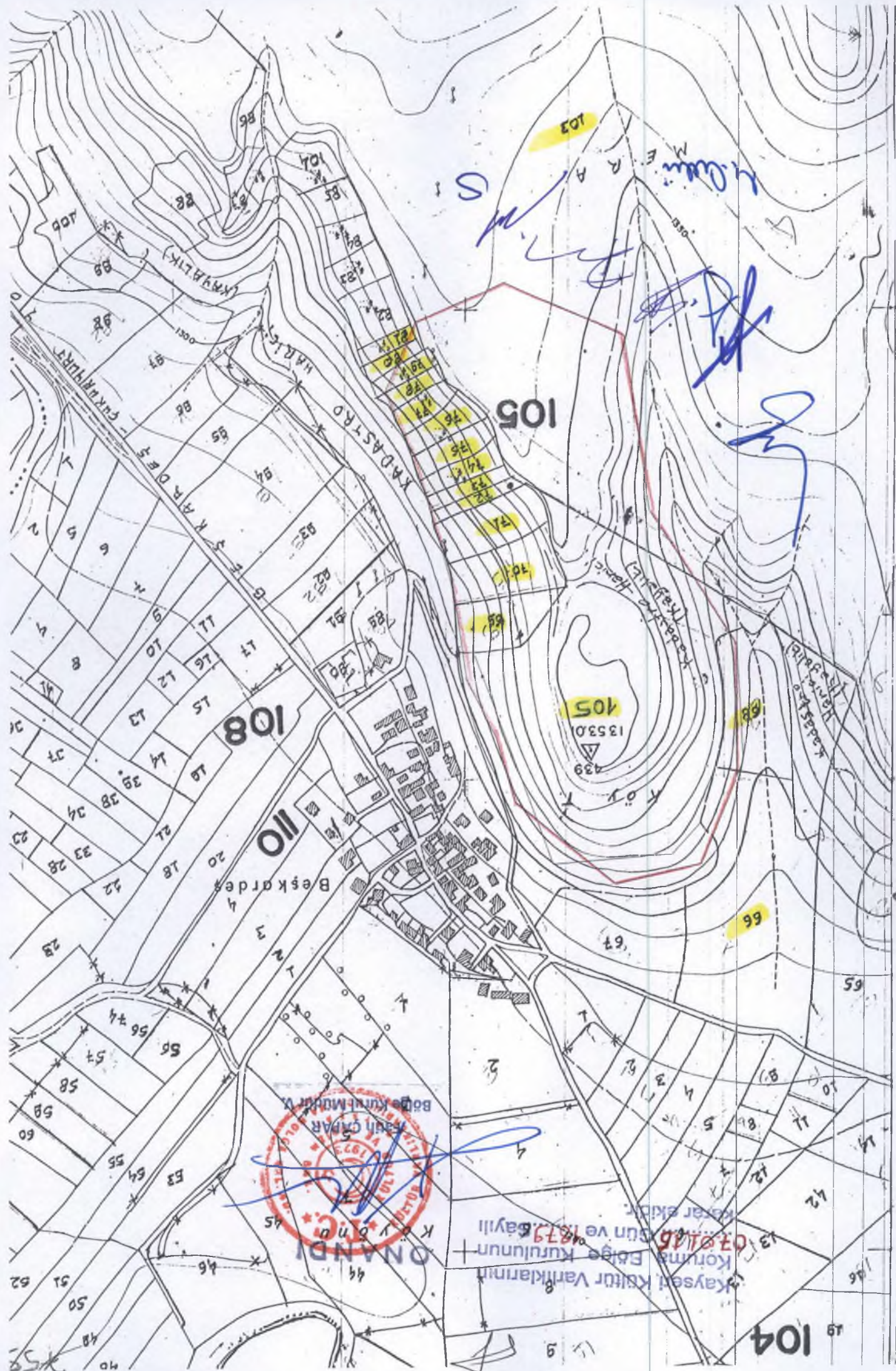

233

65

65

65

65

65

65

108

105

105  
13530  
439

104

ONANDI  
KAYEST KÜLTÜR VARKILARININ  
KORUMA VE RESTORASYON BAYILIĞI  
KAYEST KÜLTÜR VARKILARININ  
KORUMA VE RESTORASYON BAYILIĞI

Kayest Kültür Varkılarının  
Koruma, Eği ve Restorasyon Bayılı  
07.01.2015  
Korunma Eği ve Restorasyon Bayılı

AYSERI-L35-d-04--d