

T.C.
KÜLTÜR VE TURİZM BAKANLIĞI
Kayseri Kültür Varlıklarını Koruma Bölge Kurulu

KARAR

Toplantı No. Ve Tarihi: 126 - 03.02.2016
Karar No. Ve Tarihi : 1909 - 03.02.2016

Toplantı Yeri
KAYSERİ

Yozgat ili, Merkez ilçesi, Baltasarlar Köyü'nde yer alan kültür varlıklarının tespiti amacıyla Yozgat Müze Müdürlüğü uzmanlarınca yapılan incelemelerde tapunun 133 ada, 23 numaralı parseli üzerinde tespit edilen "Baltasarlar Yerleşim Yeri'nin" 1. Derece arkeolojik sit alanı olarak tescilinin değerlendirilmesine yönelik Yozgat Müze Müdürlüğü'nün 27.11.2015 tarih ve 1811 sayılı yazısı ile bahse konu alanın tesciline ilişkin Yozgat Valiliği, İl Gıda Tarım ve Hayvancılık Müdürlüğü'nün 18.12.2015 tarih, 2229-11251 sayılı; Kültür ve Turizm Bakanlığı, Yatırım ve İşletmeler Genel Müdürlüğü'nün 21.12.2015 tarih, 238961 sayılı; Yozgat Valiliği İl Kültür ve Turizm Müdürlüğü, Müze Müdürlüğü'nün 21.12.2015 tarih, 1957 sayılı; Yozgat İl Özel İdaresi İmar ve Kentsel İyileştirme Müdürlüğü'nün 28.12.2015 tarih, 13110 sayılı; Enerji ve Tabii Kaynaklar Bakanlığı, Maden İşleri Genel Müdürlüğü'nün 05.01.2016 tarih, 400314 sayılı, Orman ve Su İşleri Bakanlığı IX. Bölge Müdürlüğü'nün 18.01.2016 gün ve 13643 sayılı görüş yazıları ile Koruma Bölge Kurulu Müdürlüğü raportörünün 19.01.2016 tarih ve 266 sayılı dosya inceleme raporu okundu; raportörün açıklamaları dinlendi, dosyasındaki bilgi ve belgeler incelendi, yapılan görüşme sonucunda;

Yozgat ili, Merkez ilçesi, Baltasarlar Köyü'nde bulunan, tapunun 133 ada, 23 numaralı parseli üzerinde yer alan, "Baltasarlar Yerleşim Yeri'nin" 2863 sayılı yasanın 6. maddesi kapsamına giren özellikler taşıması nedeniyle, sit fişi üzerindeki 1/2000 ölçekli kadastral haritada ve kararımız eki 1/25000 ölçekli haritada koordinatlı olarak belirlendiği şekliyle 1. derece arkeolojik sit alanı olarak tescil edilmesine; söz konusu alanda Koruma Yüksek Kurulu'nun 05.11.1999 gün ve 658 sayılı ilke kararında belirtilen koruma esasları ve kullanma koşullarının geçerli olduğuna, ivedilikle ilgili kurumlar tarafından Koruma Amaçlı İmar Planının yapılması gerektiğine karar verildi.

ASLI GİBİDİR

AVRUPA KONSEYİ	DOĞAL VE KÜLTÜREL VARLIKLARI KORUMA ENVANTERİ	D.K.V.K.E	SİT	ENVANTER NO:
TÜRKİYE	KÜLTÜR VARLIKLARI VE MÜZELER GENEL MÜDÜRLÜĞÜ	HARİTA NO:		
İLİ: YOZGAT	İLÇESİ: MERKEZ	MAHALLE / KOY: BALTASARILAR KOYU	PAFTA: i33a09b	ADA: 133
VEYA MEVKİİ:		KADASTRO: 23		
ADI: BALTASARILAR YERLEŞİMİ				
GENEL TANIM: Yozgat İli, Merkez ilçesi, Baltasrılar Köyü, 133 ada 23 parselde, Yozgat-Boğazkale Yolu üzerinde, yolun güneyinde, Bişek Köyü' nün yaklaşık olarak 3 km kuzeydoğusunda, Baltasrılar Köyü' nün 2,5 km güneybatısında yer alan yerleşim üzerinde; Eski Tunç Çağına tarihlendiği düşünülen pişmiş toprak kap parçaları ile kerpiç kalıntılarının rastlanılmıştır.				
ŞİMDİKİ TEHLİKELER: Kaçak Kazı				
ŞİMDİKİ DURUM: Yol kenarında, tarım arazisi olarak kullanılmış olup, üzeri düzeltilmiştir.				
SİT POTANSİYELİ: I. Derece Arkeolojik Sit.			KORUMA DERECESİ: I. Derece Arkeolojik Sit.	
ŞİMDİKİ KORUMA: Korumasız.			HAZIRLAYANLAR: Ark. Gülizar KAÇMAZ	
ÖNERİLEN KORUMA: I. Derece Arkeolojik Sit Alanı Olarak Tescili ve Kolluk Kuvvetlerince Korunması			Ark. Ömer YILMAZ	
YAYIN DİZİSİ:			KONTROL EDEN: Hasan Kerim ŞENYURT	
GÖZLEMLER:			Müze Müdürü 26.11.2015.	
			K.K.V.K.B.K. KARARLARI	
			No: .../.../20...	
			REVİZYON: K.K.V.K.B.K. ONAYI: .../.../20...	

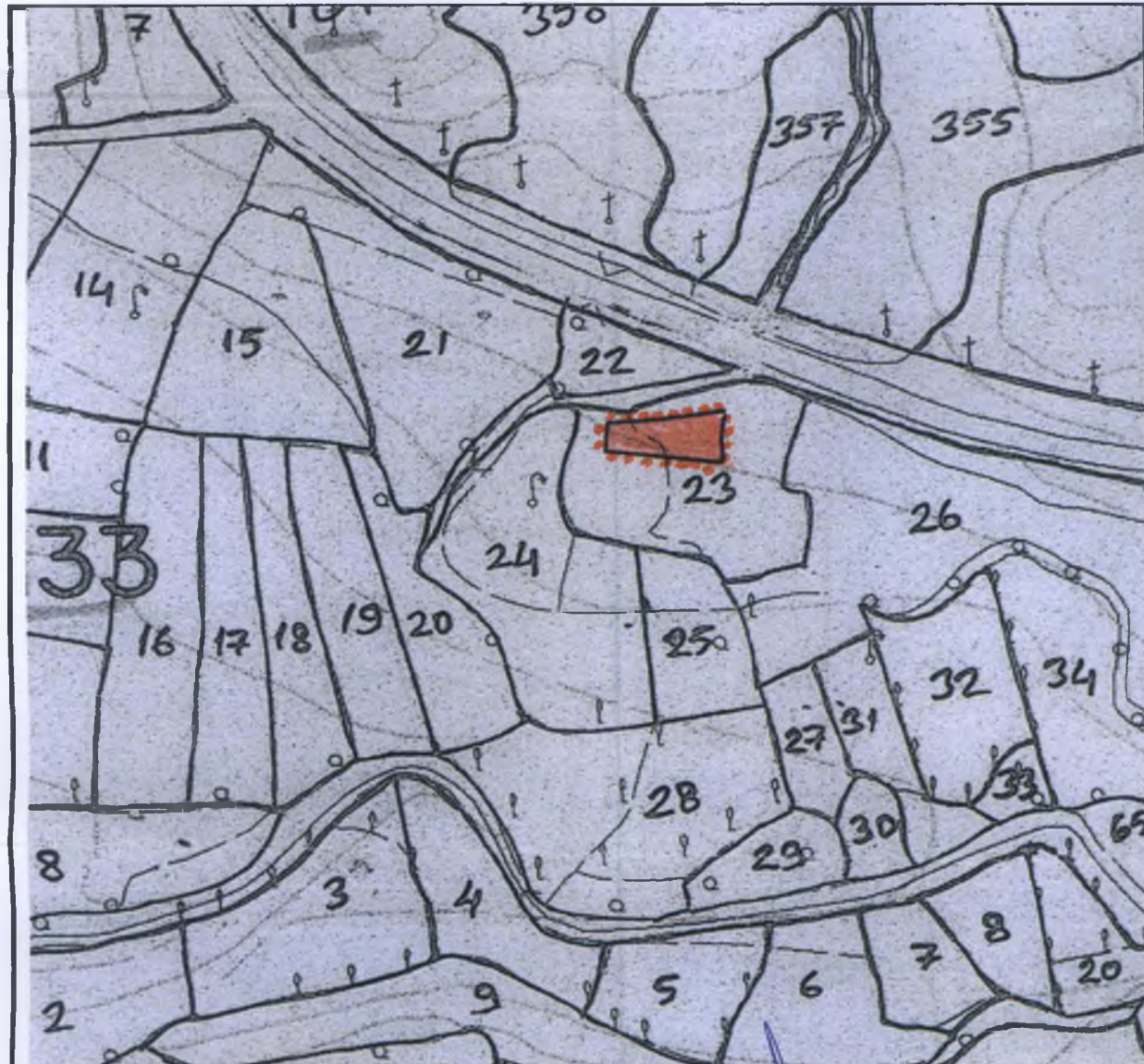

YOZGAT İLİ, MERKEZ İLÇESİ, BALTASARILAR KOYU
 Kadastro : 133 ada, 23 parsel.
 Ölçek: 1/2000
 ●●●●● I. Derece Arkeolojik Sit Alanı Sınırları (Öneri)
 Gülizar KAÇMAZ
 Arkeolog

Ömer YILMAZ
 Arkeolog

ONANDI



Kayseri Kültür Varlıklarının
 Koruma Bölge Kurulunun
 02.02.2016 Gün ve 1909. Sayılı
 karar ekidir.



Handwritten blue ink signatures and initials at the bottom right of the page.

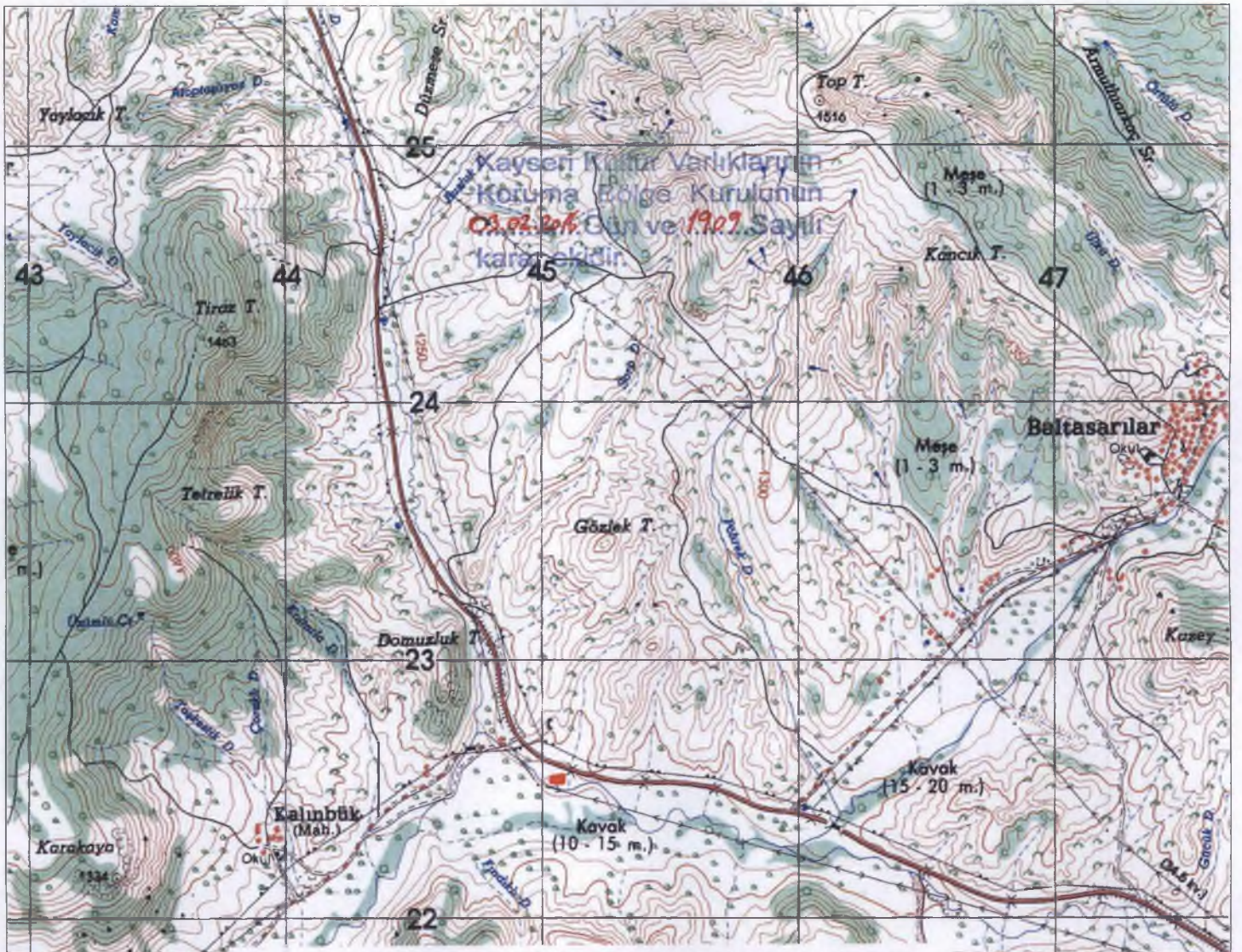

6 DERECELİK ED50 KOODINATLARI 3 DERECELİK ED50 KOODINATLARI

Nokta Adı	Y	X	Y	X
1	645056.00	4422532.00	388690.60	4423733.43
2	645037.00	4422535.00	388671.71	4423737.07
3	645038.00	4422549.00	388673.18	4423751.03
4	645083.00	4422556.00	388718.40	4423756.52
5	645082.00	4422532.00	388716.59	4423732.56

I. DERECE ARKEOLOJIKL SIT ALANI

