

T.C.
KÜLTÜR ve TURİZM BAKANLIĞI
KÜTAHYA KÜLTÜR VARLIKLARINI KORUMA BÖLGE KURULU
KARAR

Toplantı Tarihi ve No : 25.02.2016-139
Karar Tarihi ve No : 25.02.2016-3030

43.09/69
Toplantı Yeri
KÜTAHYA

Kütahya İli, Aaslanapa İlçesi, Ören Köyü, Gevenli Kırı Mevkii Yerleşim Yeri ve Kilise Yapı Kalıntısının I. (Birinci) derece arkeolojik sit olarak tescil edilmesi istemine ilişkin; Kütahya Valiliği, İl Kültür ve Turizm Müdürlüğünün 03.06.2015 tarih ve 70728218.1.156.01/1581 sayılı yazısı ve ekleri, Kütahya Kültür Varlıklarını Koruma Bölge Kurulunun 26.11.2015 tarih ve 2850 sayılı kararı, Kütahya Valiliği, İl Kültür ve Turizm Müdürlüğünün 21.01.2016 tarih ve 70728218.168.02/207 sayılı yazısı ve ekleri ile Kütahya Kültür Varlıklarını Koruma Bölge Kurulu Müdürlüğü uzmanlarınca hazırlanan Müdürlük evrakına 23.02.2016 tarih ve 997 sayı ile kayıtlı rapor okundu, ekleri ve işlem dosyası incelendi, yapılan görüşmeler sonucunda;

Kütahya İli, Aaslanapa İlçesi, Ören Köyü, Gevenli Kırı Kilise Yapı Kalıntısının I. (Birinci) derece arkeolojik sit olarak tescil edilmesi istemine ilişkin; Kütahya Kültür Varlıklarını Koruma Bölge Kurulunun 26.11.2015 tarih ve 2850 sayılı kararı gereği Kütahya Müze Müdürlüğü uzmanlarınca tesciline yönelik yeniden hazırlanan bilgi ve belgeler gereğinin değerlendirilmesi sonucunda; sınırları kararımız eki 1/25000 ölçekli harita ile kadastral paftada gösterildiği şekliyle belirlenen Gevenli Kırı Mevkii Yerleşim Yeri ve Kilise Yapı Kalıntısının I. (Birinci) derece arkeolojik sit olarak tescil edilmesine; şerh konulacak parseller listesinin ve tescil fişinin onaylanmasına; I. (Birinci) derece arkeolojik sit sınırları içinde Kültür ve Tabiat Varlıklarını Koruma Yüksek Kurulu'nun 08.11.1999 tarih ve 658 sayılı ilke kararının geçerli olduğuna, karar verildi.

AVRUPA KONSEYİ TÜRKİYE	DOĞAL VE KÜLTÜREL VARLIKLARI KORUMA ENVANTERİ D.K.V.K.E		SİT	ENVANTER NO: 43.01
	KÜLTÜR VARLIKLARI VE MÜZELER GENEL MÜDÜRLÜĞÜ			HARİTA NO:
İLİ: KÜTAHYA	İLÇESİ: ASLANAPA	MAHALLE / KÖY: Örenköy VEYA MEVKİİ : Gevenli Kırı Mevkii		KADASTRO: Görmüşür. PAFTA : J23-C-17-B-4 ADA:200 PARSEL:236, 237, 238
ADI : YERLEŞİM YERİ VE KİLİSE YAPI KALINTISI.				
GENEL TANIM: Kütahya İli, Aslanapa İlçesi, Ören Köyü'nün 3,5 km. doğusunda, Gevenli Kırı Mevkii olarak bilinen arazide yer almaktadır. Aslanapa İlçe Jandarma Komutanlığına Aziz BAŞTÜRK isimli şahsın evinde yapılan aramada ele geçirilen, kenar ölçüleri; Yükseklik: 1.52m. Genişlik:0,78m.Kalınlık: 9ila 12 cm.dir. Kiliseye ait Ambon (Vaaz kürsüsü) yan levhasının Gündüz BAŞTÜRK'e ait tarladan getirildiğinin belirtilmesi üzerine, bahse konu yer ve çevresi incelenmiştir;				
AMBON YAN LEVHASI ; Litujik malzemenin tempon'dan sonra önemli bir diğer bölümü de ambon yani dinsel söylev (vaaz) kürsüsüdür. Ambon'un iki parça halinde olduğu, daha sonra mermer yapıştırıcı ile yapıştırıldığı anlaşılmaktadır. Müzeye de iki parça halinde getirilen ambon (vaaz kürsüsü) yan levhası üzerinde iki pano bulunmaktadır. Üstte büyük panoda yamuk dikdörtgen çerçeve içinde stilize olarak işlenmiş geyik figürü, çevresinde geometrik motifli süslemeler (haç, kare, yuvarlak daire) ve bitkisel çizgi bezemeler yer almaktadır. Altta küçük dik üçgen panoda da çizgisel bitki bezemeleri ve çevresinde güvercin figürü ile geometrik bezemeler görülmektedir. (M.S. 6.-8.yy'a aittir.).				
YERLEŞİM YERİ VE KİLİSE KALINTISI: Seramik parçalarının yoğun olduğu üç tarlada horasan harçlı yapı kalıntısının üst kısmına, yapı mimarisinde kullanılmış keski izleri belli olan kesme taş parçaları konulduğu ve tarala yüzeyinde çatı kiremit parçaları tespit edilmiştir. Tapuda; J23-C-17-B-4 Pafta, 200 ada, 236, 237 ve 238 parsellerde yer alan antik yerleşimden, 236 nolu taşınmazın Gülsüm TORLAK'a , 237 nolu taşınmazın Gündüz BAŞTÜRK'e , 238 nolu taşınmazın Rahime OTURAN adına kayıtlı olduğu anlaşılmıştır. Söz konusu, taşınmazların doğu tarafına doğru seramik kalıntılarının ve horasan harçlı yapı kalıntılarının yoğunlaştığı görülmektedir.				
ŞİMDİKİ TEHLİKELER: Kaçak kazılar				
ŞİMDİKİ DURUM : Tarım arazisi olarak kullanılması.				
SİT POTANSİYELİ : Arkeolojik				
KORUMA DERECESESİ: 1. Derece Arkeolojik Sit				
HAZIRLAYANLAR: Recep KARACA Uzman/Arkeolojik Sit Uzmanı 02/06/2015 Seher A.DUĞAN Uzman/Sanat Tarihi Uzmanı 02/06/2015				
ŞİMDİKİ KORUMA : Yok				
KONTROL EDEN Metin TÜRKÜZÜN - Müze Müdürü 02/06/2015				
ÖNERİLEN KORUMA: Köy Muhtarlığı ve Güvenlik Güçlerince.				
K. K.KARARLARI				
NO: / / / /				
YAYIN DİZİSİ:				
GÖZLEMLER:				
REVİZYON Koruma Kurulu / /				

FOTOĞRAFLAR :



RES.1: AMBON PARÇASI

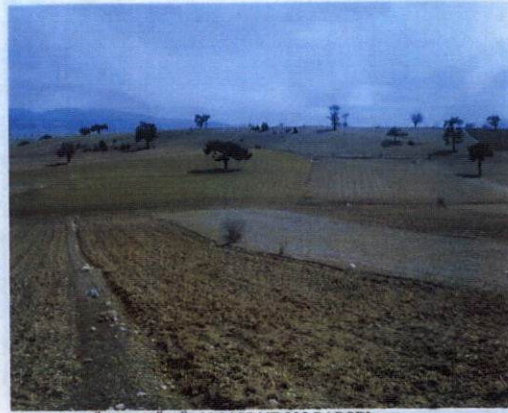

RES.2: ÖREN KÖYÜ, 236,237 VE 238 PARSEL



RES.3: KİLİSE YAPI KALINTISI



RES.4: SERAMİK PARÇALARI

T.C
KÜLTÜR VE TURİZM BAKANLIĞI
Kütahya Kültür Varlıklarını
Koruma Bölge Kurulu Müdürlüğü

KÜTAHYA
KÜLTÜR VARLIKLARINI KORUMA
BÖLGE KURULU MÜDÜRLÜĞÜ
25.02.2016 TARİH VE 3030
SAYILI KARAR EKİDİR.

Yılmaz ERGİ
Arkeolog

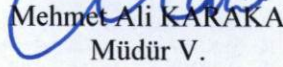

Mehmet Ali KARAKAYA
Müdür V.

KÜTAHYA İLİ, ASLANAPA İLÇESİ, GEVENLİ KIRI MEVKİİ
GEVENLİ KIRI KİLİSE YAPI KALINTISI
I.DERECE ARKEOLOJİK SİT

K
1/25000



Pafta Adı:K23-a1

••••• :Öneri I.Derece Arkeolojik Sit

UTM 3 derecelik dilime esas Avrupa 1950 (ED-50)
datumu koordinat değerleri

Nokta No	Y	X
1	485138.390	4327414.620
2	485146.850	4327428.340
3	485156.860	4327459.020
4	485159.960	4327461.910
5	485102.440	4327476.820
6	485094.090	4327466.090
7	485086.600	4327451.330
8	485084.170	4327438.410

UTM 6 derecelik dilime esas Avrupa 1950 (ED-50)
datumu koordinat değerleri

Nokta No	Y	X
1	744660.997	4329478.009
2	744669.002	4329492.006
3	744677.997	4329523.010
4	744681.001	4329526.002
5	744623.000	4329539.009
6	744615.006	4329528.005
7	744608.006	4329513.001
8	744606.003	4329500.003

T.C
KÜLTÜR VE TURİZM BAKANLIĞI
Kütahya Kültür Varlıklarını
Koruma Bölge Kurulu Müdürlüğü

KÜTAHYA
KÜLTÜR VARLIKLARINI KORUMA
BÖLGE KURULU MÜDÜRLÜĞÜ
25/02/2016 TARİHİ VE 3030
SAYILI KARAR EKİDİR



KÜTAHYA İLİ, ASLANAPA İLÇESİ, GEVENLİ KIRI MEVKİİ
GEVENLİ KIRI KİLİSE YAPİ KALINTISI
I.DERECE ARKEOLOJİK SİT

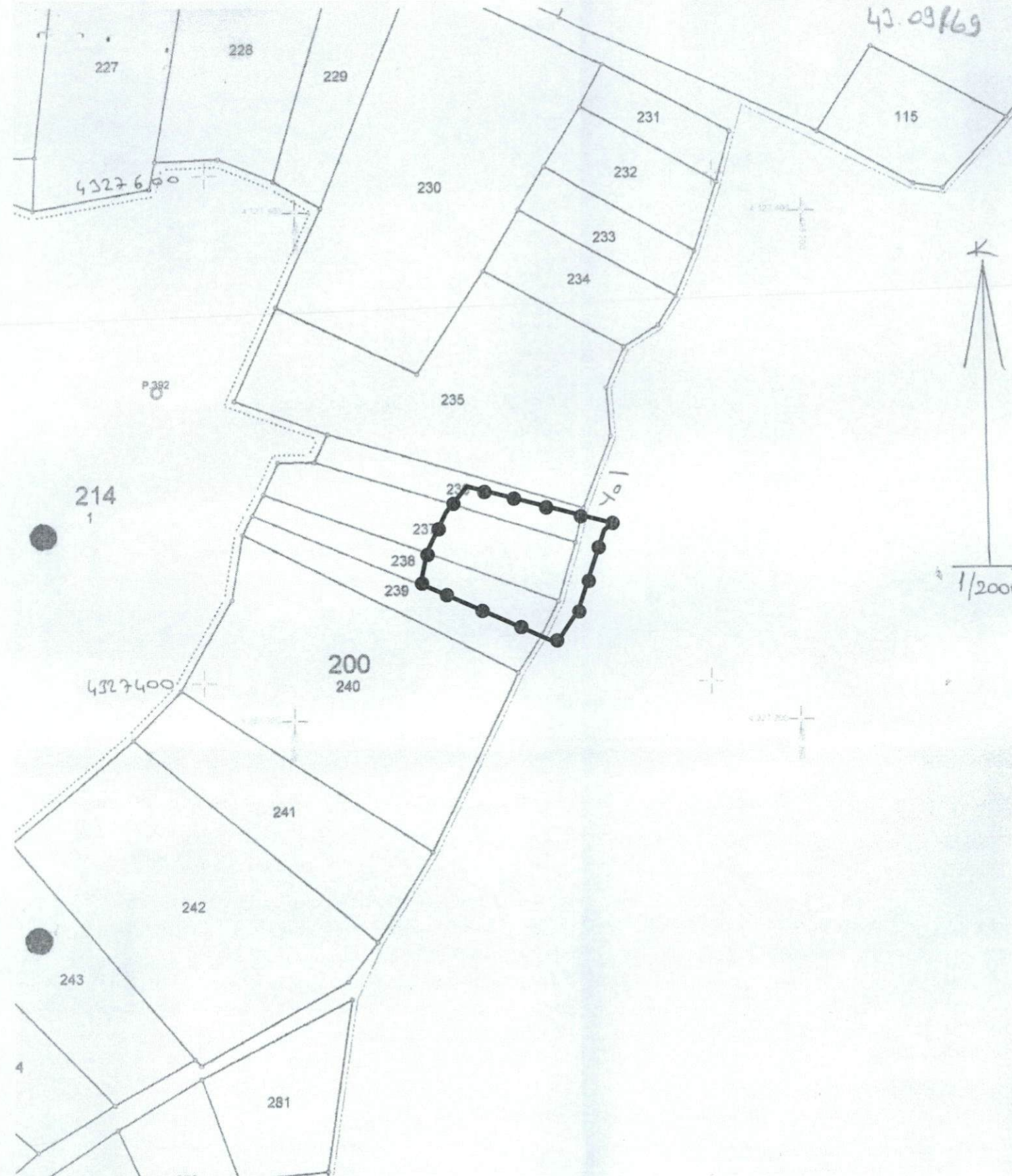

UTM 3 derecelik dilime esas Avrupa 1950 (ED-50)
datumu koordinat değerleri

Nokta No	Y	X
1	485138.390	4327414.620
2	485146.850	4327428.340
3	485156.860	4327459.020
4	485159.960	4327461.910
5	485102.440	4327476.820
6	485094.090	4327466.090
7	485086.600	4327451.330
8	485084.170	4327438.410

T.C
KÜLTÜR VE TURİZM BAKANLIĞI
Kütahya Kültür Varlıklarını
Koruma Bölge Kurulu Müdürlüğü

KÜTAHYA
KÜLTÜR VARLIKLARINI KORUMA
BÖLGE KURULU MÜDÜRLÜĞÜ
25/02/2016 TARİH VE 3030
SAYILI KARAR EKİDİR

Y.ERÇİ
Arkeolog

Mehmet Ali KARAKAYA
Müdür V.

KÜTAHYA KÜLTÜR VARLIKLARINI KORUMA BÖLGE KURULU'NUN 25/02/2016 TARİH VE 3030 SAYILI KARARI İLE
TESCİLLENEN I.(BİRİNCİ) DERECE ARKEOLOJİK SİT İÇERİSİNDE KALAN PARSELLERİN LİSTESİ

SIRA NO	İLİ	İLÇESİ	KÖYÜ	PAFTA	ADA	PARSEL	PARSELİN ŞERH KONULACAK KISMI
1	Kütahya	Aslanapa	Ören	k23-a1	200	236	Bir Kısım
2	Kütahya	Aslanapa	Ören	k23-a1	200	237	Bir Kısım
3	Kütahya	Aslanapa	Ören	k23-a1	200	238	Bir Kısım

T.C.
KÜLTÜR VE TURİZM BAKANLIĞI
Kütahya Kültür Varlıklarını
Koruma Bölge Kurulu Müdürlüğü

KÜTAHYA
KÜLTÜR VARLIKLARINI KORUMA
BÖLGE KURULU MÜDÜRLÜĞÜ
25/02/2016 TARİH VE 3030
SAYILI KARAR EKİDİR

YERGİ
Arkeolog
M. Ali KARAKAYA
Müdür V.

