

T.C.
KÜLTÜR ve TURİZM BAKANLIĞI
KÜTAHYA KÜLTÜR VARLIKLARINI KORUMA BÖLGE KURULU
KARAR

Toplantı Tarihi ve No : 17.03.2016-142
Karar Tarihi ve No : 17.03.2016-3102

43.01/35
Toplantı Yeri
KÜTAHYA

Kütahya İli, Altıntaş İlçesi, Yalnızsaray Köyü, Aktaş-Üyük Mevkii, 782 parselde, mülkiyet sahibi Yusuf GÖNGÜR'e ait taşınmazda "250 adet Büyükbaş Hayvancılık" amaçlı yapı yapılması istemine ilişkin kurum görüşümüzün iletilmesinin istendiği ilgi (b) yazı ve ekleri gereği söz konusu alanın incelemesi sırasında Eskişehir Kültür ve Tabiat Varlıklarını Koruma Kurulunun 10.12.1999 tarih ve 1024 sayılı kararı ile tescilli Yalnızsaray Höyüğü'nün sit sınırlarının Müdürlüğümüz arşivinde sayısal olmadığı tespit edildiğinden Yalnızsaray Höyüğü'nün sit sınırlarının sayısallaştırılması istemine ilişkin; Kütahya Kültür Varlıklarını Koruma Bölge Kurulu Uzmanlarınca hazırlanan 24.12.2015 tarihli rapor, faaliyetlerinin etkilendiği kurumlardan kurum görüşlerinin bildirilmesinin istendiği, Kütahya Kültür Varlıklarını Koruma Bölge Kurulu Müdürlüğü'nün 15.01.2016 tarih ve 38092246-165.02-43.01/147 sayılı yazısı ve eki, istenen kurum görüşlerinin iletildiği, İller Bankası Anonim Şirketi, Mekansal Planlama Dairesi Başkanlığının 27.01.2016 tarih ve 44812147-202.99-2078 sayılı yazısı, Doğa Koruma ve Milli Parklar Genel Müdürlüğü'nün 29.01.2016 tarih ve 30057506-430.03-23260 sayılı yazısı, Kütahya İl Özel İdaresi, İmar ve Kentsel İyileştirme Müdürlüğü'nün 03.02.2016 tarih ve 35867791-175.E.1636 sayılı yazısı, Kütahya Valiliği Çevre ve Şehircilik İl Müdürlüğü'nün 05.02.2016 tarih ve 28164726/045.01-E.581 sayılı yazısı, Yatırım İşletmeler Genel Müdürlüğü'nün 09.02.2016 tarih ve 96709717-307.99[05]-25692 sayılı yazısı, Enerji ve Tabii Kaynaklar Bakanlığı, Maden İşleri Genel Müdürlüğü'nün 15.02.2015 tarih ve 20913469-101.29.02-E.405513 sayılı yazısı ve ekleri, Kütahya Kültür Varlıklarını Koruma Bölge Kurulu Müdürlüğü'nün 20.01.2016 tarih ve 38092246-165.02-43.01/35-161 sayılı yazısı ve ekleri, Kütahya Valiliği Kadastro Müdürlüğü'nün 08.02.2016 tarih ve 65820641-120.10[120.10]/E.294877 sayılı yazısı ve eki ile Kütahya Kültür Varlıklarını Koruma Bölge Kurulu Müdürlüğü uzmanlarınca hazırlanan Müdürlük evrakına 15.03.2016 tarih ile kayıtlı rapor okundu, ekleri ve işlem dosyası incelendi, yapılan görüşmeler sonucunda;

Kütahya İli, Altıntaş İlçesi, Yalnızsaray Köyünde yer alan, Eskişehir Kültür ve Tabiat Varlıklarını Koruma Kurulunun 10.12.1999 tarih ve 1024 sayılı kararı ile I.(Birinci) ve II.(İkinci) Derece Arkeolojik Sit olarak tescilli Yalnızsaray Höyüğü'nün sit sınırlarının sayısallaştırılması istemine ilişkin; Kütahya Kültür Varlıklarını Koruma Bölge Kurulu Müdürlüğü uzmanlarının 24.12.2015 tarihli raporu doğrultusunda hazırlanan ve Yalnızsaray Höyüğü I. (Birinci) Derece Arkeolojik Sit sınırlarını yeniden düzenleyen öneri 1/25000 ölçekli sit haritası, kadastro paftası, şerh konulacak parseller listesinin ve tescil fişinin onaylanmasına; I. (Birinci) derece arkeolojik sit sınırları içinde Kültür ve Tabiat Varlıklarını Koruma Yüksek Kurulu'nun 08.11.1999 tarih ve 658 sayılı ilke kararının geçerli olduğuna, karar verildi.

AVRUPA KONSEYİ	DOĞAL ve KÜLTÜREL VARLIKLARI KORUMA ENVANTERİ D.K.V.K.E	SİT	ENVANTER NO:
TÜRKİYE	KÜLTÜR VARLIKLARI VE MÜZELER GENEL MÜDÜRLÜĞÜ		HARİTA NO:
İLİ: KÜTAHYA	İLÇESİ: ALTINTAŞ	MAHALLE, KÖY VEYA MEVKİL: YALNIZSARAY KÖYÜ	KADASTRO: PAFTA: J24-D1 ADA: PARSEL:

ADI: YALNIZSARAY HÖYÜĞÜ

GENEL TANIM: Yalnızsaray Köyünün kuzeybatısında D.S.İ. kanalının yanında yer almaktadır. 100 m çapında yaklaşık 8 m yüksekliğindedir. Yalnızsaray Höyüğü üzerinde ve çevresinde; Tunç Çağı ve Roma Dönemine ait çok sayıda seramik ve kulp parçaları görülmüştür.

ŞİMDİKİ TEHLİKELER:

ŞİMDİKİ DURUM: Kısmen tarım arazisi, kısmen boş

SİT POTANSİYELİ: 1. DERECE ARKEOLOJİK SİT

KORUMA DERESESİ: 1 (BİR)

ŞİMDİKİ KORUMA:

HAZIRLAYANLAR: 24.12.2015

Yılmaz ERGİ
Arkeolog

Onurcan BERK
İnşaat Müh.

ÖNERİLEN KORUMA: KOLLUK KUVVETLERİ

KONTROL EDEN: KKVKBK Müdürü
Filliz GÜRBOĞA

KURUL KARARLARI NO: EKTVKK'nun 10.12.1999 tarih ve 1024 sayılı kararı

YAYIN DİZİSİ:

REVİZYON:

GÖZLEMLER

KURUL ONAYI:

HARİTALAR, FOTOĞRAFLAR:





T.C
KÜLTÜR VE TURİZM BAKANLIĞI
Kütahya Kültür Varlıklarını
Koruma Bölge Kurulu Müdürlüğü

KÜTAHYA
KÜLTÜR VARLIKLARINI KORUMA
BÖLGE KURULU MÜDÜRLÜĞÜ
17.03.2016 TARİH VE 3102
SAYILI KARAR EKİDİR.

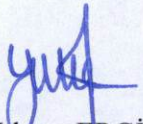

Yılmaz ERGİ
Arkeolog



Mehmet Ali KARAKAYA
Müdür V.

KÜTAHYA İLİ, ALTINTAŞ İLÇESİ, YALNIZSARAY KÖYÜ
YALNIZSARAY HÖYÜK
ESKİŞEHİR KÜLTÜR VE TABİAT VARLIKLARINI KORUMA
KURULU'NUN 10.12.1999 TARİH VE 1024 SAYILI KARARI İLE TESCİLLİ
I.DERECE ARKEOLOJİK SİT

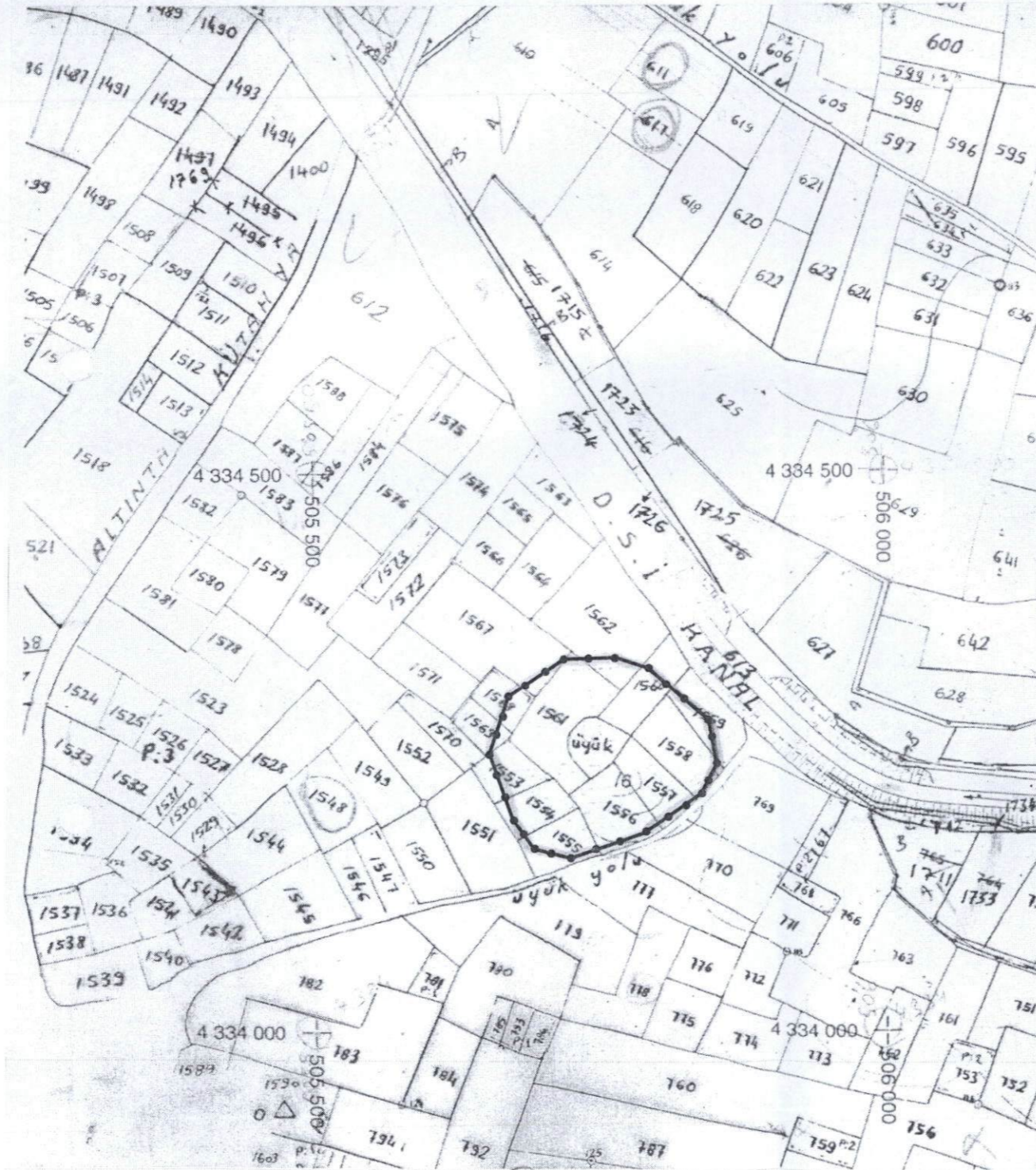
İli : Kütahya
İçesi : Merkez Altıntaş
Mahallesi / Köyü : Yalnızsaray
Pafta No. : 1/2a
Ada No. :
Parsel No. :



— — — — — : I. Derece Arkeolojik Sit
UTM 3 derecelik dilime esas Avrupa 1950 (ED-50)
datumu koordinat değerleri

Nokta No	Y	X
HÖYÜK1	505652.950	4334251.500
HÖYÜK2	505669.314	4334301.049
HÖYÜK3	505718.209	4334334.672
HÖYÜK4	505762.168	4334336.126
HÖYÜK5	505791.471	4334327.094
HÖYÜK6	505846.041	4334279.891
HÖYÜK7	505852.325	4334241.093
HÖYÜK8	505839.198	4334214.655
HÖYÜK9	505785.373	4334178.869
HÖYÜK10	505722.061	4334157.772
HÖYÜK11	505690.760	4334166.738
HÖYÜK12	505671.884	4334193.118

T.C
KÜLTÜR VE TURİZM BAKANLIĞI
Kütahya Kültür Varlıkları
Koruma Bölge Kurulu Müdürlüğü

KÜTAHYA
KÜLTÜR VARLIKLARINI KORUMA
BÖLGE KURULU MÜDÜRLÜĞÜ
17/03/2016 TARİH VE 3102
SAYILI KARAR EKİDİR

Y. ERGİ
Arkeolog



KÜTAHYA İLİ, ALTINTAŞ İLÇESİ, YALNIZSARAY KÖYÜ
YALNIZSARAY HÖYÜK
ESKİŞEHİR KÜLTÜR VE TABİAT VARLIKLARINI KORUMA
KURULU'NUN 10.12.1999 TARİH VE 1024 SAYILI KARARI İLE TESCİLLİ
I.DERECE ARKEOLOJİK SİT

K
↑
1/25000

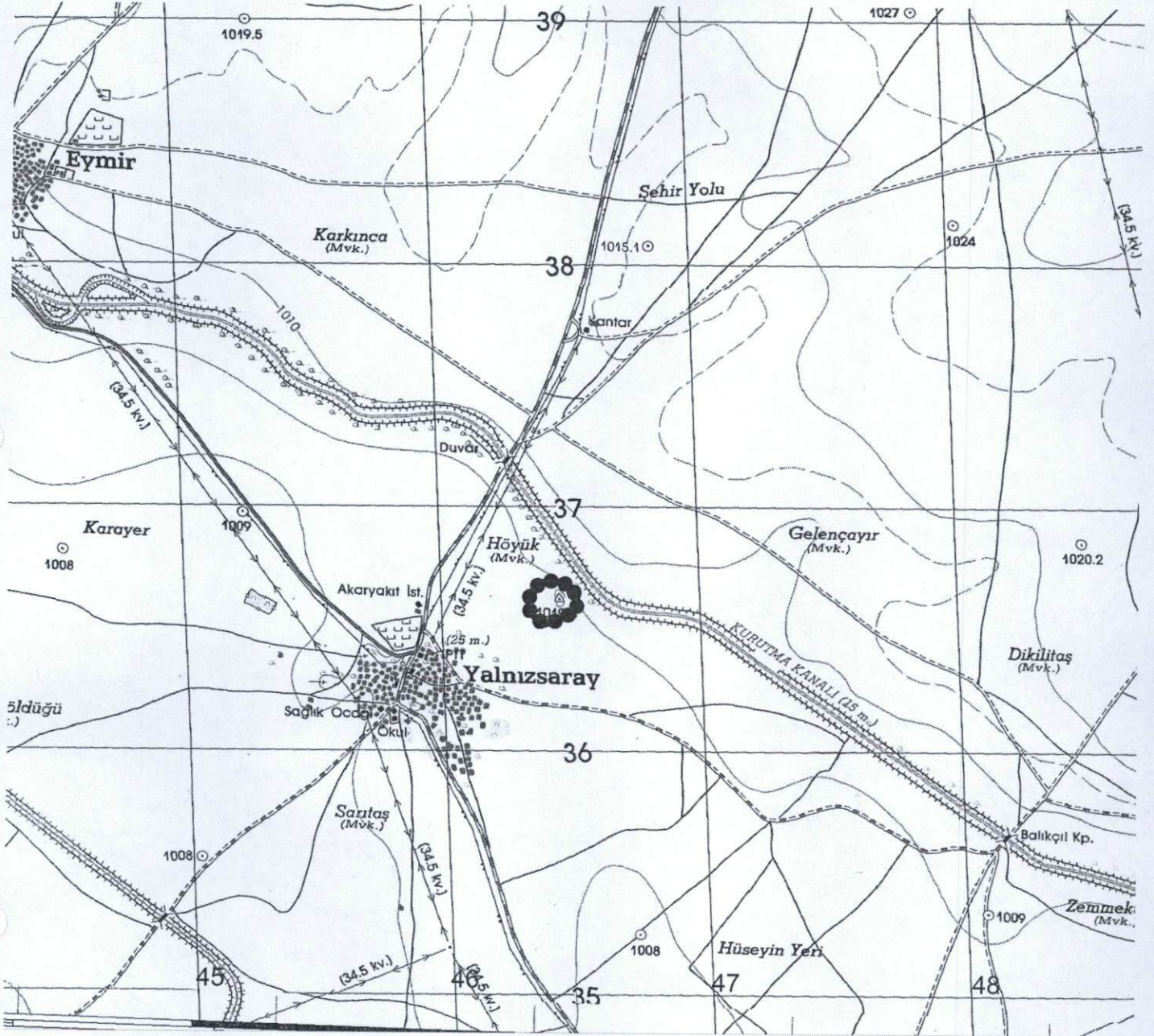

Pafta Adı: J24-D1
:I.Derece Arkeolojik Sit

UTM 6 derecelik dilime esas Avrupa 1950 (ED-50)
datumu koordinat değerleri

Nokta No	Y	X
HÖYÜK1	246358.000	4336618.000
HÖYÜK2	246376.000	4336667.000
HÖYÜK3	246426.000	4336699.000
HÖYÜK4	246470.000	4336699.000
HÖYÜK5	246499.000	4336689.000
HÖYÜK6	246552.000	4336640.000
HÖYÜK7	246557.000	4336601.000
HÖYÜK8	246543.000	4336575.000
HÖYÜK9	246488.000	4336541.000
HÖYÜK10	246424.000	4336522.000
HÖYÜK11	246393.000	4336532.000
HÖYÜK12	246375.000	4336559.000

UTM 3 derecelik dilime esas Avrupa 1950 (ED-50)
datumu koordinat değerleri

Nokta No	Y	X
HÖYÜK1	505652.950	4334251.500
HÖYÜK2	505669.314	4334301.049
HÖYÜK3	505718.209	4334334.672
HÖYÜK4	505762.168	4334336.126
HÖYÜK5	505791.471	4334327.094
HÖYÜK6	505846.041	4334279.891
HÖYÜK7	505852.325	4334241.093
HÖYÜK8	505839.198	4334214.655
HÖYÜK9	505785.373	4334178.869
HÖYÜK10	505722.061	4334157.772
HÖYÜK11	505690.760	4334166.738
HÖYÜK12	505671.884	4334193.118

T.C
KÜLTÜR VE TURİZM BAKANLIĞI
Kütahya Kültür Varlıklarını
Koruma Bölge Kurulu Müdürlüğü

KÜTAHYA
KÜLTÜR VARLIKLARINI KORUMA
BÖLGE KURULU MÜDÜRLÜĞÜ
17/03/2016 TARİH VE 3102
SAYILI KARAR BİMDİR

T.C.
KÜLTÜR VE TURİZM BAKANLIĞI
KÜLTÜR VARLIKLARINI KORUMA BÖLGE KURULU MÜDÜRLÜĞÜ
Y. ERGİ
Arkeolog
Mehmet ALI KARATAŞ
Müdür V.

ESKİŞEHİR KÜLTÜR VE TABİAT VARLIKLARINI KORUMA KURULU'NUN 10/12/1999 TARİH VE 1024 SAYILI
KARARI İLE TESCİLLİ
KÜTAHYA KÜLTÜR VARLIKLARINI KORUMA BÖLGE KURULU'NUN 17/03/2016 TARİH VE 3102 SAYILI
KARARI İLE YENİDEN DÜZENLENEN I.DERECE ARKEOLOJİK SİT İÇERİSİNDE KALAN PARSELLERİN
LİSTESİ

SIRA NO	İLİ	İLÇESİ	KÖYÜ	PAFTA	ADA	PARSEL	PARSELİN ŞERH KONULACAK KISMI
1	Kütahya	Altıntaş	Yalnızsaray	J24-d1	-	1553	Büyük Bir Kısım
2	Kütahya	Altıntaş	Yalnızsaray	J24-d1	-	1554	Büyük Bir Kısım
3	Kütahya	Altıntaş	Yalnızsaray	J24-d1	-	1555	Büyük Bir Kısım
4	Kütahya	Altıntaş	Yalnızsaray	J24-d1	-	1556	Büyük Bir Kısım
5	Kütahya	Altıntaş	Yalnızsaray	J24-d1	-	1557	Büyük Bir Kısım
6	Kütahya	Altıntaş	Yalnızsaray	J24-d1	-	1558	Büyük Bir Kısım
7	Kütahya	Altıntaş	Yalnızsaray	J24-d1	-	1559	Bir Kısım
8	Kütahya	Altıntaş	Yalnızsaray	J24-d1	-	1560	Büyük Bir Kısım
9	Kütahya	Altıntaş	Yalnızsaray	J24-d1	-	1561	Büyük Bir Kısım
10	Kütahya	Altıntaş	Yalnızsaray	J24-d1	-	1562	Bir Kısım
11	Kütahya	Altıntaş	Yalnızsaray	J24-d1	-	1567	Bir Kısım
12	Kütahya	Altıntaş	Yalnızsaray	J24-d1	-	1568	Bir Kısım
13	Kütahya	Altıntaş	Yalnızsaray	J24-d1	-	1569	Bir Kısım

T.C.
KÜLTÜR VE TURİZM BAKANLIĞI
Kütahya Kültür Varlıklarını
Koruma Bölge Kurulu Müdürlüğü

KÜTAHYA
KÜLTÜR VARLIKLARINI KORUMA
BÖLGE KURULU MÜDÜRLÜĞÜ
17/03/2016 TARİH VE 3102
SAYILI KARAR EKİDİR

Y. ERGİ
Arkeolog



Mehmet İbrahim KAYA
Müdür V.