

**T.C.**  
**KÜLTÜR ve TURİZM BAKANLIĞI**  
**KÜTAHYA KÜLTÜR VARLIKLARINI KORUMA BÖLGE KURULU**  
**KARAR**

Toplantı Tarihi ve No : 18.03.2016-143  
Karar Tarihi ve No : 18.03.2016-3124

**64.04/96**  
Toplantı Yeri  
**UŞAK**

Uşak İli, Sivaslı İlçesi, Akarca Köyü, Merayüzü Nekropolünün I. (Birinci) derece arkeolojik sit olarak tescil edilmesi istemine ilişkin; Uşak Valiliği İl Kültür ve Turizm Müdürlüğü'nün 20.10.2015 tarih ve 49969645.168.01/2661 sayılı yazısı ve ekleri, faaliyetlerinin etkilendiği kurumlardan kurum görüşlerinin bildirilmesinin istendiği, Kütahya Kültür Varlıklarını Koruma Bölge Kurulu Müdürlüğünün 16.11.2015 tarih ve 38092246-165.02-64.04/96-234 sayılı yazısı ve eki, Kütahya Kültür Varlıklarını Koruma Bölge Kurulu Müdürlüğünün 08.12.2015 tarih ve 38092246-165.02-64.04/95-2381 sayılı yazısı ve eki, istenen kurum görüşlerinin iletildiği, Orman ve Su İşleri Bakanlığı, Doğa Koruma ve Milli Parklar Genel Müdürlüğünün 23.11.2015 tarih ve 18031414-045-235241 sayılı yazısı ve eki, Eskişehir Valiliği, Çevre Şehircilik İl Müdürlüğünün 25.11.2015 tarih ve 58346687-299-E.10875 sayılı yazısı, Enerji ve Tabii Kaynaklar Bakanlığı Maden İşleri Genel Müdürlüğü'nün 27.11.2015 tarih ve 20913469-101.29.02-E.64650 sayılı yazısı ve ekleri, Yatırım İşletmeler Genel Müdürlüğünün 30.11.2015 tarih ve 19177542-309.99[640520001]-223015 sayılı yazısı, İller Bankası Anonim Şirketi, Mekansal Planlama Dairesi Başkanlığının 30.11.2015 tarih ve 44812147-202.99-28858 sayılı yazısı, Devlet Su İşleri Genel Müdürlüğü, 2. Bölge Müdürlüğünün 04.12.2015 tarih ve 51091705-611.99-801634 sayılı yazısı, Karayolları Genel Müdürlüğü, 2. Bölge Müdürlüğünün 10.12.2015 tarih ve 86141515-611/242237 sayılı yazısı, Uşak İl Özel İdaresi, İmar ve Kentsel İyileştirme Müdürlüğünün 25.12.2015 tarih ve 26163249-750-Otomatik/17675 sayılı yazısı, Uşak Valiliği, Kadastro Müdürlüğünün 28.01.2016 tarih ve 62903469-170.03.01/E.208250 sayılı yazısı ve eki, Uşak Valiliği, Kadastro Müdürlüğünün 29.02.2016 tarih ve 62903469-170.03.01/473029 sayılı yazısı ve eki ile Kütahya Kültür Varlıklarını Koruma Bölge Kurulu Müdürlüğü uzmanlarınca hazırlanan Müdürlük evrakına 15.03.2016 tarih ve 1395 sayı ile kayıtlı rapor okundu, ekleri ve işlem dosyası incelendi, yapılan görüşmeler sonucunda;

Uşak İli, Sivaslı İlçesi, Akarca Köyü, Merayüzü Nekropolünün I. (Birinci) derece arkeolojik sit olarak tescil edilmesi istemine ilişkin; Uşak Müze Müdürlüğü uzmanlarınca hazırlanan 15.10.2015 tarihli rapor ve eki belgeler doğrultusunda sınırları kararımız eki 1/25000 ölçekli harita ile kadastral paftada gösterildiği şekliyle belirlenen Merayüzü Nekropolünün I. (Birinci) derece arkeolojik sit olarak tescil edilmesine; şerh konulacak parseller listesinin ve tescil fişinin onaylanmasına; müze raporunda belirtilen kaçak kazıyı yapan kişiler hakkında Sivaslı Cumhuriyet Başsavcılığına suç duyurusunda bulunulmasına ve suç duyurusu sonucundan Koruma Bölge Kurulu Müdürlüğüne bilgi verilmesine, kaçak kazı sonucu ortaya çıkan çukurların Uşak Müze Müdürlüğü Uzmanları denetiminde belgelenerek (fotoğraf, çizim vs.) kapatılmasına; I. (Birinci) derece arkeolojik sit sınırları içinde Kültür ve Tabiat Varlıklarını Koruma Yüksek Kurulu'nun 08.11.1999 tarih ve 658 sayılı ilke kararının geçerli olduğuna, karar verildi.



AVRUPA KONSEYİ	DOĞAL ve KÜLTÜREL VARLIKLARI KORUMA ENVANTERİ D.K.V.K.E	SIT	ENVANTER NO:
TÜRKİYE	KÜLTÜR VARLIKLARI VE MÜZELER GENEL MÜDÜRLÜĞÜ		HARİTA NO:
İLİ: UŞAK	İLÇESİ: SİVASLI	MAHALLE,KÖY VEYA MEVKİİ: Akarca Köyü Merayüzü mekii	KADASTRO: PAFTA: ADA: PARSEL:

ADI: MERAYÜZÜ NEKROPOLÜ

**GENEL TANIMI:** Yapılan yüzey incelemesinde Merayüzü Nekropol alanı Akarca köyü 'nün yaklaşık 2 km. batısında, Aşılık mevkii olarak adlandırılan bölgenin güneyinde yer almakta olup yaklaşık 200 m. kuzeydoğusunda bir çeşme bulunmaktadır. Doğu- batı yönünde eğimli olan tepenin en uç kısmında ve güney yamaçlarında kaçak kazı çukurları ile mezarlara ait Roma dönemi seramik parçaları görülmüştür. Nekropol alanı üzerinde kaçak kazı çukurları yer alması sebebi ile tahribata açık vaziyettedir. Çevresi tarım arazileri ile çevrilidir.

**ŞİMDİKİ TEHLİKELER:** Kaçak kazı .

**ŞİMDİKİ DURUM:** Tarım arazisi olarak kullanılmaktadır.

**SIT POTANSİYELİ:** Mevcut (I .Derece Arkeolojik Sit)

**ŞİMDİKİ KORUMA:** Korumasız

**ÖNERİLEN KORUMA:** Jandarma ve Akarca Köyü Muhtarlığı

**YAYIN DİZİSİ:**

**GÖZLEMLER:**

**HARİTALAR,FOTOĞRAFLAR:**



**KORUMA DERESESİ:** I. Derece

Arkeolojik Sit

**HAZIRLAYANLAR:** 15.10.2015

Sadık DOĞAN Arkeolog  
Aliakber POLAT Sanat Tarihçisi  
Müberra TÜRKER Sanat Tarihçisi

**KONTROL EDEN:**

Sabiha PAZARCI  
Müze Müdürü

**KURUL KARARLARI NO:**

/ / 2015

**REVİZYON:**

**KURUL KARARI:**



T.C  
KÜLTÜR VE TURİZM BAKANLIĞI  
Kütahya Kültür Varlıklarını  
Koruma Bölge Kurulu Müdürlüğü

KÜTAHYA  
KÜLTÜR VARLIKLARINI KORUMA  
BÖLGE KURULU MÜDÜRLÜĞÜ  
18.03.2016 TARİH VE 3124  
SAYILI KARAR EKİDİR.

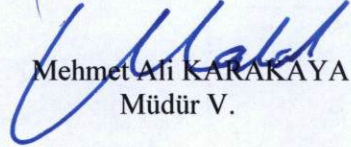

  
Alper Serhan DALPEKİN  
Arkeolog

  
Mehmet Ali KARAKAYA  
Müdür V.



UŞAK İLİ, SİVASLI İLÇESİ, AKARCA KÖYÜ  
MERAYÜZÜ NEKROPOLÜ  
I.DERECE ARKEOLOJİK SİT

İLİ :UŞAK  
İLÇESİ :SİVASLI  
KÖYÜ :AKARCA  
PAFTA NO :K23d 16b



— — — — — :I.Derece Arkeolojik Sit

UTM 3 derecelik dilime esas Avrupa 1950 (ED-50)  
datumu koordinat değerleri

Nokta No	Y	X
1	460068.530	4272201.209
2	460060.292	4272205.630
3	460034.566	4272220.745
4	459980.361	4272217.495
5	459899.246	4272141.407
6	459930.662	4272086.431
7	459949.753	4272077.685
8	460018.940	4272091.540
9	460064.325	4272104.652
10	460080.252	4272121.848
11	460094.973	4272148.046
12	460100.161	4272177.608
13	460068.530	4272201.209

T.C  
KÜLTÜR VE TURİZM BAKANLIĞI  
Kütahya Kültür Varlıklarını  
Koruma Bölge Kurulu Müdürlüğü

KÜTAHYA  
KÜLTÜR VARLIKLARINI KORUMA  
BÖLGE KURULU MÜDÜRLÜĞÜ  
18/03/2016 TARİH VE 3124  
SAYILI KARAR EKİDİR





UŞAK İLİ, SİVASLI İLÇESİ, AKARCA KÖYÜ  
MERAYÜZÜ NEKROPOLÜ  
I.DERECE ARKEOLOJİK SİT

K  
1/25000

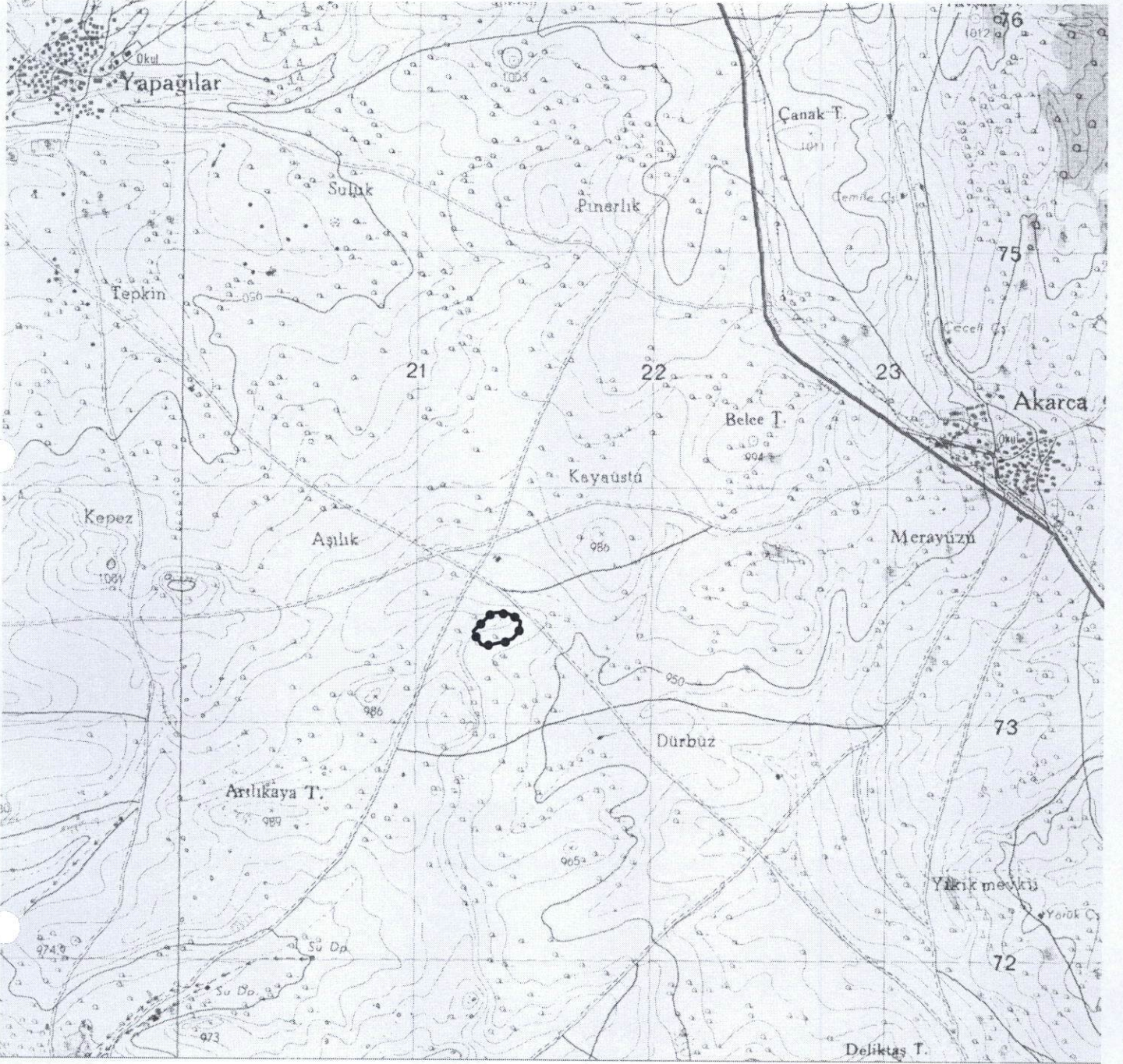

UTM 3 derecelik dilime esas Avrupa 1950 (ED-50)  
datumu koordinat değerleri

UTM 6 derecelik dilime esas Avrupa 1950 (ED-50)  
datumu koordinat değerleri

Pafta Adı:K23-D4  
:I.Derece Arkeolojik Sit

Nokta No	Y	X
1	460068.530	4272201.209
2	460060.292	4272205.630
3	460034.566	4272220.745
4	459980.361	4272217.495
5	459899.246	4272141.407
6	459930.662	4272086.431
7	459949.753	4272077.685
8	460018.940	4272091.540
9	460064.325	4272104.652
10	460080.252	4272121.848
11	460094.973	4272148.046
12	460100.161	4272177.608
13	460068.530	4272201.209

Nokta No	Y	X
1	721411.719	4273456.607
2	721403.339	4273460.757
3	721377.129	4273475.027
4	721323.049	4273470.007
5	721244.448	4273391.296
6	721277.649	4273337.366
7	721297.019	4273329.246
8	721365.729	4273345.356
9	721410.670	4273359.946
10	721426.030	4273377.656
11	721439.890	4273404.326
12	721444.110	4273434.047
13	721411.719	4273456.607

T.C  
KÜLTÜR VE TURİZM BAKANLIĞI  
Kütahya Kültür Varlıklarını  
Koruma Bölge Kurulu Müdürlüğü

KÜTAHYA  
KÜLTÜR VARLIKLARINI KORUMA  
BÖLGE KURULU MÜDÜRLÜĞÜ  
18/03/2016 TARİH VE 3124  
SAYILI KARAR EKİDİR





**KÜTAHYA KÜLTÜR VARLIKLARINI KORUMA BÖLGE KURULU'NUN 18/03/2016 TARİH VE 3124 SAYILI KARARI İLE TESCİLLENEN I.(BİRİNCİ) DERECE ARKEOLOJİK SİT İÇERİSİNDE KALAN PARSELLERİN LİSTESİ**

SIRA NO	İLİ	İLÇESİ	KÖYÜ	PAFTA	ADA	PARSEL	ŞERH KONULACAK KISMI
1	Uşak	Sivaslı	Akarca	k23-d4	-	1301	Bir Kısım
2	Uşak	Sivaslı	Akarca	k23-d4	-	1303	Bir Kısım
3	Uşak	Sivaslı	Akarca	k23-d4	-	1304	Bir Kısım
4	Uşak	Sivaslı	Akarca	k23-d4	-	1307	Büyük Bir Kısım
5	Uşak	Sivaslı	Akarca	k23-d4	-	1308	Bir Kısım
6	Uşak	Sivaslı	Akarca	k23-d4	-	1309	Bir Kısım

T.C.  
KÜLTÜR VE TURİZM BAKANLIĞI  
Kütahya Kültür Varlıklarını  
Koruma Bölge Kurulu Müdürlüğü

KÜTAHYA  
KÜLTÜR VARLIKLARINI KORUMA  
BÖLGE KURULU MÜDÜRLÜĞÜ  
18.03.2016 TARİH VE 3124  
SAYILI KARAR EKİDİR

A.Serhan DALTEKİN  
Arkeolog

