

**T.C.**  
**KÜLTÜR VE TURİZM BAKANLIĞI**  
Kayseri Kültür Varlıklarını Koruma Bölge Kurulu  
**KARAR**

**Toplantı no ve tarih : 128 -05.02.2016**  
**Karar no ve tarih : 1941 -05.02.2016**

**Toplantı Yeri**  
**KAYSERİ**

Kayseri ili, Pınarbaşı İlçesi, Kızıldere Mahallesi sınırları dahilinde bulunan, tapunun 113 ada, 8 parsel numarasında Maliye Hazinesi adına kayıtlı taşınmazın tarımsal amaçlı kiralanması işlemine esas olmak üzere 21.07.1983 gün ve 2863 sayılı yasa kapsamında bulunup bulunmadığının bildirilmesi istemine ilişkin Pınarbaşı Kaymakamlığı, İlçe Malmüdürlüğü'nün 13.10.2015 gün ve 666 sayılı yazısı, söz konusu alanda tespit edilen tümülüslerin tesciline ilişkin görüşleri içeren, Kayseri Valiliği, İl Kültür ve Turizm Müdürlüğü'nün 12.01.2015 gün ve 101 sayılı, Pınarbaşı Kaymakamlığı, Yazı İşleri Müdürlüğü'nün 26.11.2015 gün ve 617 sayılı, Kültür ve Turizm Bakanlığı, Yatırım ve İşletmeler Genel Müdürlüğü'nün 30.11.2015 gün ve 223018 sayılı, Kayseri Valiliği, Çevre ve Şehircilik İl Müdürlüğü'nün 12.11.2015 gün ve 11451 sayılı ve konuya ilişkin Müdürlük raportörlerinin 17.11.2015 gün ve 1226 sayılı raporu okundu, raportörün açıklamaları dinlendi, dosyasındaki bilgi ve belgeler incelendi, yapılan görüşme sonucunda;

Kayseri ili, Pınarbaşı İlçesi, Kızıldere Mahallesi sınırları dahilinde bulunan, tapunun 113 ada, 9 parsel numarasında Maliye Hazinesi adına kayıtlı taşınmaz üzerinde bulunan Kızıldere (I) ve 113 ada, 8,9 parsel numarasında Maliye Hazinesi adına kayıtlı taşınmaz üzerinde bulunan Kızıldere (II) Tümülüs'ünün, 2863 sayılı Kanun kapsamına giren özellikler taşıması nedeniyle kararımız eki sit fişi üzerinde bulunan 1/25000 ölçekli harita ve kararımız eki krokide gösterildiği şekliyle I. derece arkeolojik sit alanı olarak tescil edilmesine, tescil işlemlerinin 13.03.2012 tarih ve 28232 sayılı Resmi Gazetede yayımlanarak yürürlüğe giren "Korunması Gerekli Taşınmaz Kültür Varlıklarının ve Sitlerin Tespit ve Tescili Hakkında Yönetmelik" gereği ilgili kurumlar tarafından işlem yapılmasına ve bu alanda geçiş dönemi koruma esasları ve kullanma şartlarının Kültür Varlıklarını Koruma Yüksek Kurulu'nun 05.11.1999 gün ve 658 sayılı ilke kararının I. Derece Arkeolojik Sitler, Koruma ve Kullanım Koşullarında belirtildiği gibi olduğuna; ilgili kurum tarafından ivedilikle Koruma Amaçlı İmar Planı hazırlanması gerektiğine karar verildi.

**ASLI GİBİDİR**

AVRUPA KONSEY	DOĞAL VE KÜLTÜREL VARLIKLARI KORUMA ENVANTERİ	D.K.V.K.E	SİT	ENVANTER NO:	
TÜRKİYE	KÜLTÜR VARLIKLARI VE MÜZELER GENEL MÜDÜRLÜĞÜ			HARİTA NO:	
İLİ: KAYSERİ	İLÇESİ: PINARBAŞI	MAHALLE KÖY: KIZILDERE MAHALLESİ		KADASTRO:	
		VEYA MEVKİİ : KIZILKAYA TEPEŞİ MEVKİİ		PAFTA:	
Adı: KIZILDERE TÜMÜLÜSÜ (I)				ADA: 113	PARSEL: 9

**GENEL TANIM:**

Pınarbaşı-Kayseri Karayolunun yaklaşık 14. kilometresinde, Kızılderre Mahalle yerleşkesinin yaklaşık 1,5 km güney-doğusunda, birbirine yaklaşık 200 m mesafede bulunan iki adet Tümülüs'ten batıda bulunan yani Kızılderre I Tümülüs'ü 8-10 m çapında ve 3-4 m yüksekliğinde bulunuyor olmakla birlikte tepe noktasında yapılan kaçak kazılar sonrası toprağın aktarılması sonucu oldukça tahrip olmuş ve yayvan bir form almıştır. Tümülüs üzerinde değişik zamanlarda yapılmış olduğu anlaşılan kaçak kazılar sonrasında herhangi bir mimari verinin toprak üzerine çıkarılmamış olmasına rağmen, çıkması muhtemel yapı öğelerin taşınmış olduğu yada yeniden toprak altında bırakıldığı düşünülmektedir.

ŞİMDİKİ TEHLİKELER	KAÇAK KAZI.
ŞİMDİKİ DURUM	:
SİT POTANSİYELİ	: I. ARKEOLOJİK SİT ALANI
ŞİMDİKİ KORUMA	: KORUMASIZ
ÖNERİLEN KORUMA	: I. DERECE ARKEOLOJİK SİT ALANI
YAYIN DİZİSİ	:
GÖZLEMLER	: Kayseri Kültür Varlıklarının Koruma Bölge Kurulunun 05.02.16 Gün ve 1941 Sayılı karar ekidir.
	KORUMA DERECEŞİ : I. (BİRİNCİ) DERECE ARKEOLOJİK SİT ALANI
	HAZIRLAYANLAR: 17.11.2015 Kemal KURD Harita Mühendisi Alper YILDIZ Uzman
	KONTROL EDEN: Fatih ÇAPAR Bölge Kurul Müdür V.
	K.K.V.K. B. K. KARARLARI NO: TARİH: NO: TARİH:
	REVİZYON K.K.V.K.B.K. ONAYI : .../.../2016



**HARİTALAR. FOTOĞRAFLAR :**

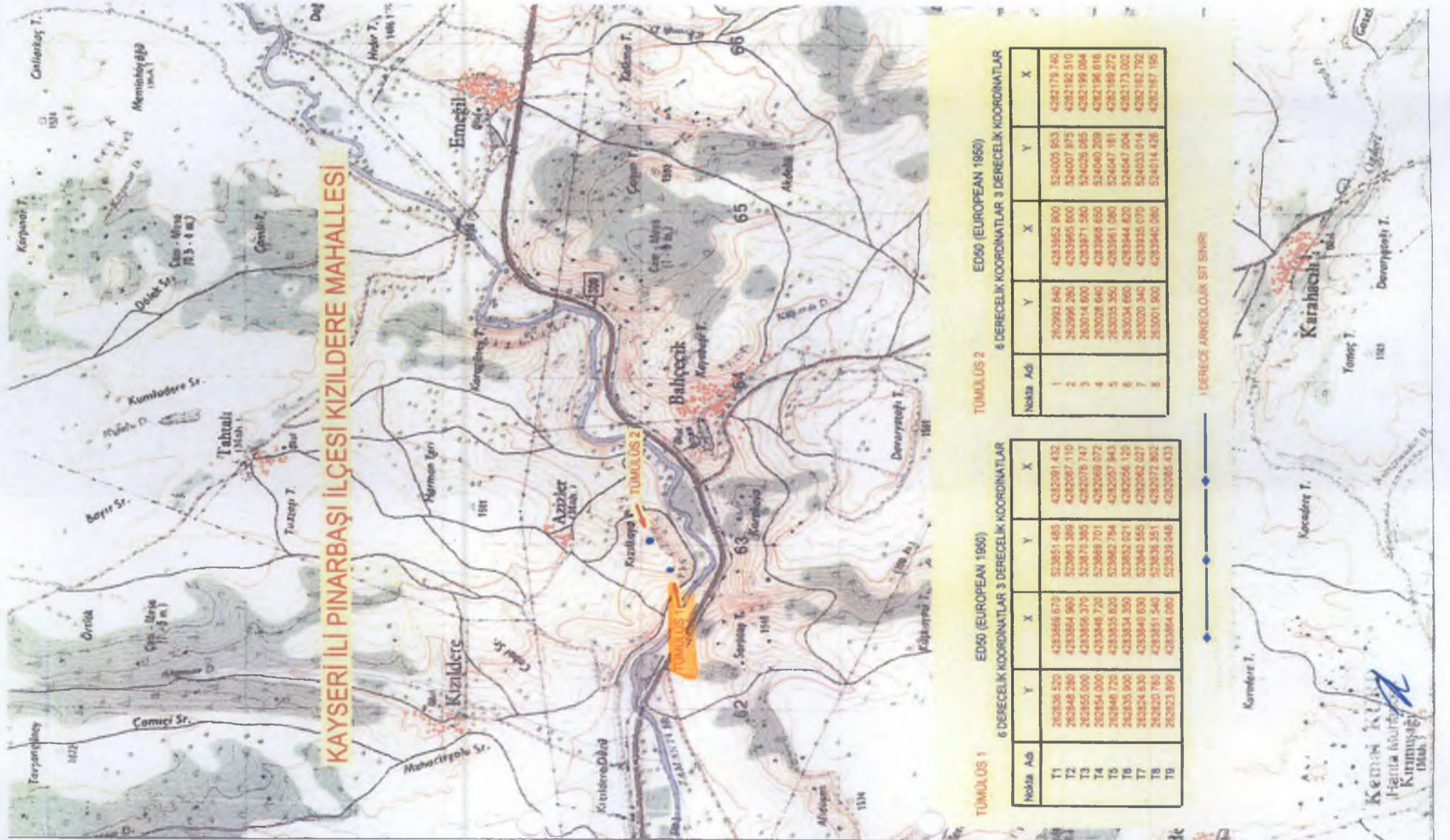

Handwritten signatures and initials in blue ink at the bottom of the page.





İli : KAYSERİ  
İlçesi : PINARBAŞI  
Köyü/Mah: KIZILDERE

Pafta No: 113  
Ada No: 8-9  
Parsel No: 8-9

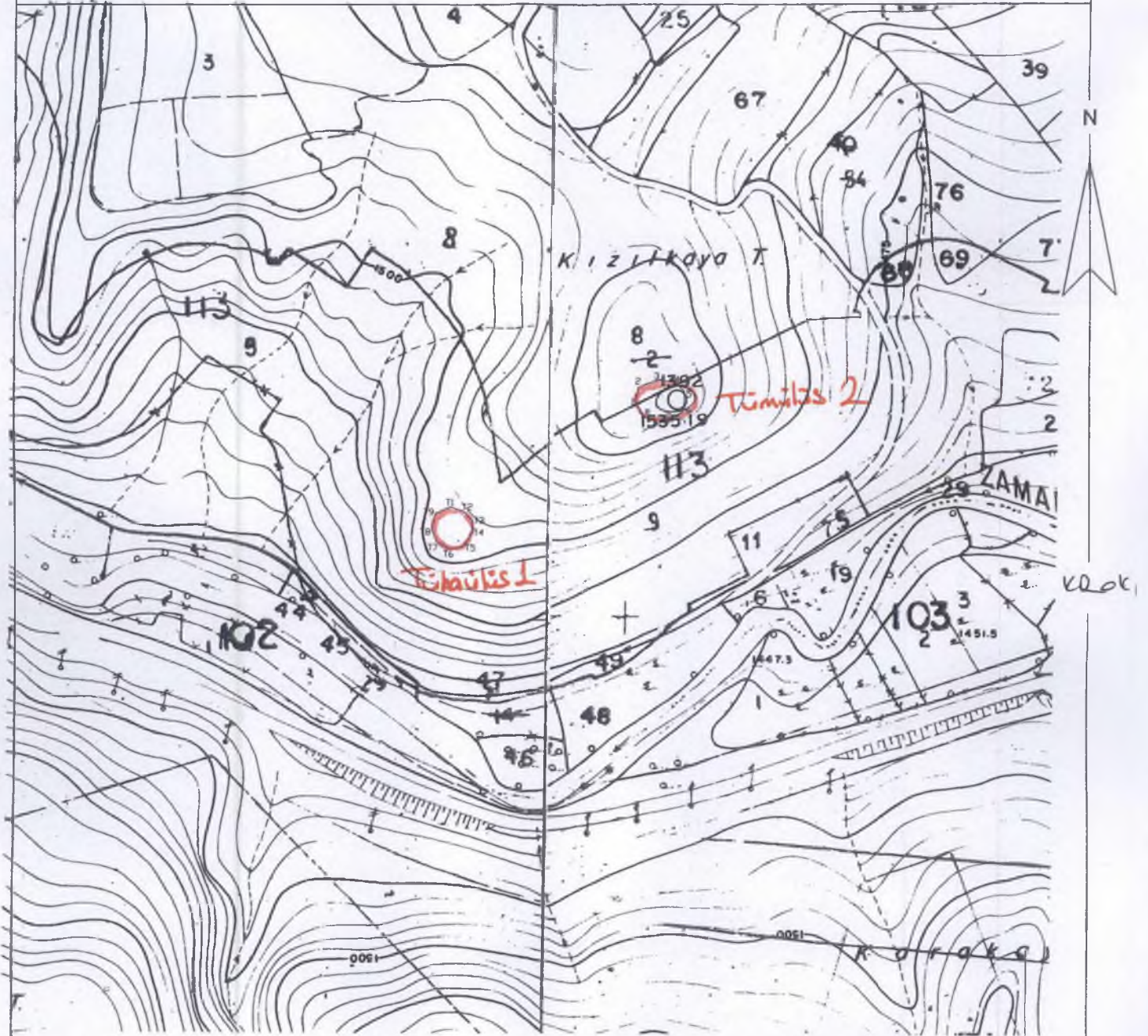

Koordinatlar Arka Sayfada'dır.

Fen Kayıt No= 305

\*Bu örnek 18, 11, 15 tarih ve 2371 sayılı talebe istinaden verilmiştir.

ÇOĞALTMA İŞLEMLERİNDEN DOLAYI MEYDANA GELEBİLECEK ÖLÇEK DEFORMASYONUNDAN KURUMUMUZ SORUMLU DEĞİLDİR.

Nüket KURU  
Tekniker

ÇOĞALTMA İŞLEMLERİNDEN DOLAYI MEYDANA GELEBİLECEK ÖLÇEK DEFORMASYONUNDAN KURUMUMUZ SORUMLU DEĞİLDİR.