

T.C.
KÜLTÜR VE TURİZM BAKANLIĞI
ÇANAKKALE KÜLTÜR VARLIKLARINI
KORUMA BÖLGE KURULU
KARAR

Toplantı Tarihi ve No :21.04.2016 / 143
Karar Tarihi No :21.04.2016 / 2948

17.08.2454
Toplantı Yeri
ÇANAKKALE

Çanakkale İli, Gelibolu İlçesi, Adilhan Köyü sınırları içerisinde bulunan Bursa Kültür ve Tabiat Varlıklarını Koruma Kurulu'nun 17.06.1991 tarih ve 1784 sayılı kararının Ek Liste 2'sinde 16 Envanter Numarasıyla Adilhan Köyü, Kale Kalıntısı adıyla korunması gerekli taşınmaz kültür varlığı olarak tescil edilen Kurulumuzun 29.12.2015 tarih ve 2793 sayılı kararıyla arkeolojik sit alanı olarak tescil işlemlerinin başlatılması istenilen Kaletepe Tepesi üzerinde yer alan, Kale kalıntısına ilişkin hazırlanan uzman raporu okundu ekleri incelendi, yapılan görüşmeler sonucunda;

Çanakkale İli, Gelibolu İlçesi, Adilhan Köyü, Kaletepe Tepesi'ndeki Bursa Kültür ve Tabiat Varlıklarını Koruma Kurulu'nun 17.06.1991 tarih ve 1784 sayılı kararı ile 16 Envanter Numarasıyla Taşınmaz Kültür Varlığı olarak tescillenen Kale Kalıntısının 1. Derece Arkeolojik Sit Alanı olarak tescil edilmesine, hazırlanan tescil fişi ve haritasının uygun olduğuna karar verildi.

BAŞKAN
A.Coşkun ÖZGÜNEL
(İmza)

BAŞKAN YRD.
Ali Osman UYSAL
(İmza)

ÜYE
Turan BARLAS
(İmza)

ÜYE
Ali Emrah ÜNLÜ
(İmza)

ÜYE
Fatih ELCİL
(İmza)

ÜYE
Hasan Ömer KORMAN
(İmza)

ÜYE
Halil İbrahim KAHRAMAN
(İmza)

ÜYE
Sevim TUNÇDEMİR
Müze Müd. Tems.
(İmza)

ÜYE
Sevil YÜKSEL
Çanakkale İl Tems.
(İmza)



**ÇANAKKALE İLİ
GELİBOLU İLÇESİ
ADILHAN KÖYÜ
KALETEPE KALESİ**

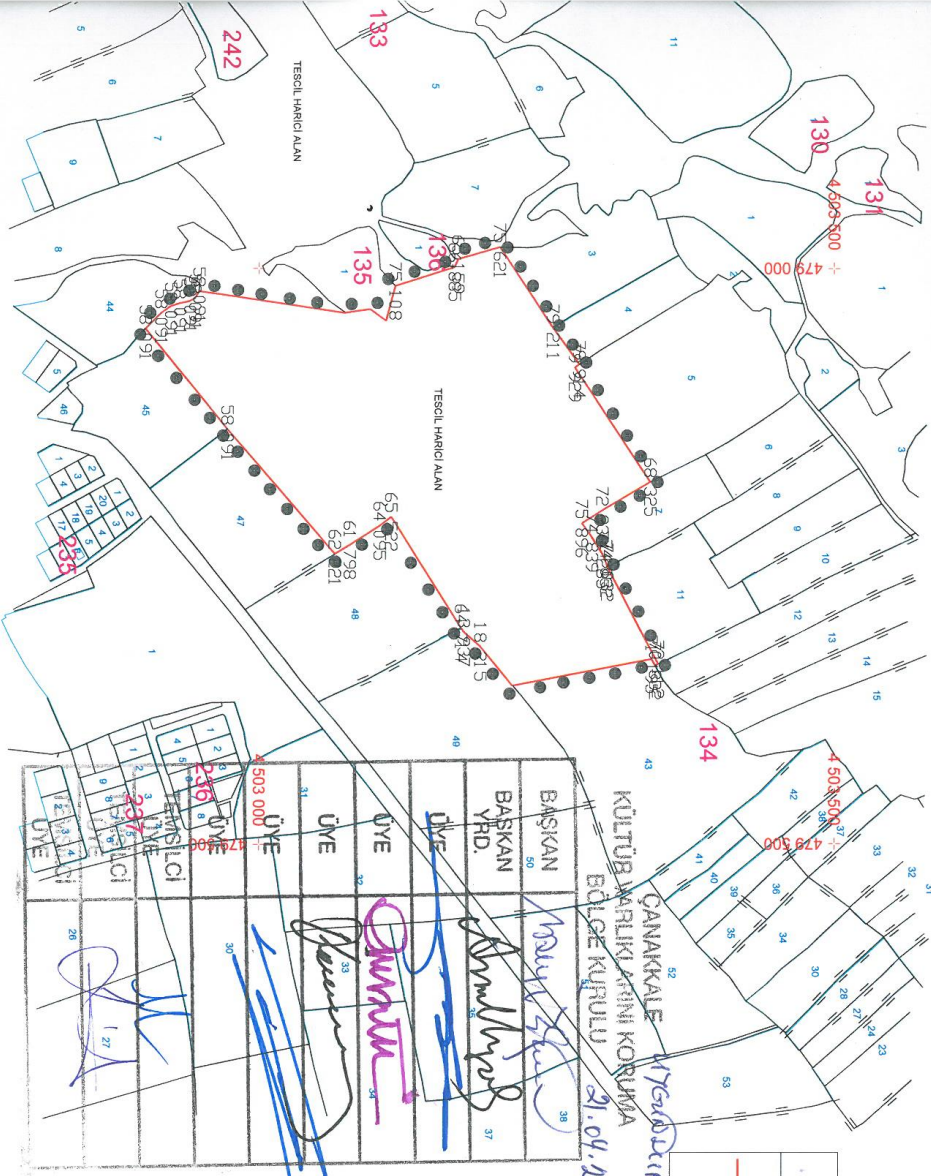

GÖSTERİM
●●●●● I.DERECE ARKEOLOJİK
SIT ALANI SINIRI
ÖLÇEK : 1 / 5000

Çanakkale KVKB'nun 21.04.2016
Gün ve 2948..... Sayılı karar
ekidir.

5000

Nokta No	I.DERECE ARKEOLOJİK SİT ALANI SINIR KOORDİNATLARI UTM 3.DERECE 1ED50	
	Y	X
LARK1	479185.202	4503340.458
LARK2	479209.896	4503298.580
LARK3	479221.102	4503260.962
LARK4	479248.010	4503298.871
LARK5	479256.171	4503302.171
LARK6	479258.171	4503303.034
LARK7	479343.449	4503347.240
LARK8	479344.731	4503344.596
LARK9	479338.281	4503341.452
LARK10	479362.003	4503220.166
LARK11	479328.184	4503192.682
LARK12	479317.021	4503175.964
LARK13	479223.226	4503112.112
LARK14	479223.226	4503079.109
LARK15	479247.501	4503066.051
LARK16	479139.664	4502972.739
LARK17	479051.999	4502901.497
LARK18	479038.421	4502913.065
LARK19	479029.973	4502931.525
LARK20	479028.113	4502940.024
LARK21	479025.633	4502944.564
LARK22	479018.634	4502948.054
LARK23	479045.896	4503039.354
LARK24	479045.007	4503110.800
LARK25	479014.502	4503170.304
LARK26	478997.928	4503173.376
LARK27	478980.598	4503209.536
LARK28	479051.201	4503255.842
LARK29	479082.896	4503278.701
LARK30	479085.591	4503274.746

AVRUPA KONSEYİ	DOĞAL VE KÜLTÜREL VARLIKLARI KORUMA ENVANTERİ	D.K.V.K.E.	S İ T			ENVANTER NO
TÜRKİYE	KÜLTÜR VARLIKLARI VE MÜZELER GENEL MÜDÜRLÜĞÜ		HARİTA NO			
İLİ: Çanakkale	İLÇESİ: Gelibolu	MAHALLE - KÖY VEYA MEVKİİ: Adilhan Köyü	PAFTA	ADA	PARSEL	

ADI: Kaletepe Kalesi

GENEL TANIM: Çanakkale İli, Gelibolu İlçesi, Adilhan Köyü ile Sazlıdere Sahil Yolunun kuzeyinde bulunan, kuzeydoğu-güneybatı doğrultulu, bir kısmı kızılçam ormanı bir kısmı ise yoğun makilikle kaplı Saros Körfezi'ne hâkim Kale Tepe'nin güneybatı yamacında moloz öbekler halinde sur duvarı kalıntılarıyla temsil edilen kalenin sur duvarı içerisinde kaçak kazılarla ortaya çıkarılmış yapı kalıntıları bulunmaktadır. İlk olarak Bursa Kültür ve Tabiat Varlıklarını Koruma Kurulu'nun 17.06.1991 tarih ve 1784 sayılı kararının Ek Liste 2'sinde 16 Envanter Numarasıyla taşınmaz kültür varlığı olarak tescillenen Adilhan Köyü, Kale Kalıntısı esasında arkeolojik bir alan özelliğindedir. Yoğun bitki örtüsü, yerleşimin yapısı ve dokusu konusunda kesin veriler sunmamaktadır. Yalnızca yer yer açılmış, derin, kaçak kazı çukurlarının yerleşime ait yapı kalıntılarını büyük oranda tahrip ettiği görülmüştür. Kaçak kazılarla ortaya çıkan duvarlarda kumtaşları kullanılmıştır; yapı duvarlarında ise kireç katkılı harç kalıntıları görülmektedir. Kaçak kazı çukurlarının çevresinde bulunan kırık bir pithosa ait dudak parçası üzerinde yer alan izgara motifli damgalar dikkat çekicidir. Yine kalenin kuzey yamacında, kireç taşından yapılmış, bir adet ahşap direk-sütun kaidesine rastlanılmıştır. Bizans dönemi çatı kiremitleri alanın en yoğun buluntu grubunu oluşturmaktadır. Çeşitli çanak ve çömleklere ait amorf nitelikteki pişmiş toprak parçalar ise genellikle kaçak kazı çukurlarının çevresinde görülmektedirler. Tepenin Geç Doğu Roma-Ortaçağ dönemi seramik grubu kalenin de bu dönemde inşa edildiğini göstermektedir.

ŞİMDİKİ TEHLİKELER: Söz konusu alan, define avcıları ve kaçak kazıcılar tarafından tahrip edilmektedir.

ŞİMDİKİ DURUM: Tescil Harici Alan.

SİT POTANSİYELİ: I. Derece Arkeolojik Sit Alanı

KORUMA DERECESESİ: I. Derece Arkeolojik Sit

ŞİMDİKİ KORUMA: Yok.

ÖNERİLEN KORUMA :

Çanakkale KVKBK'nun 21.04.2016
Gün ve 2948.....Sayılı karar
ekidir.

HAZIRLAYANLAR

Akeolog Fuat DURMUŞ
Sanat Tarihçisi Mirza CİRAK

KONTROL EDEN:

E. Çağrıman ESİRGEMEZ
Müdür

KORUMA KURULU KARARLARI

YAYIN DİZİSİ :

GÖZLEMLER :

ESİRGEMEZ
E. Çağrıman ESİRGEMEZ
Müdür

Harita ve Fotoğraflar:

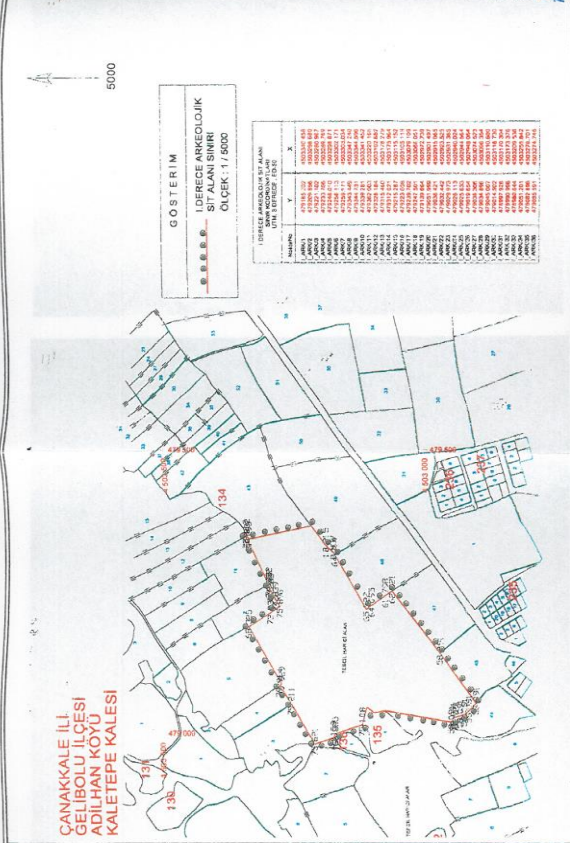

Kale Tepe Üzerinden Saros Körfezi



