



T.C.

KÜLTÜR VE TURİZM BAKANLIĞI
İZMİR 2 NUMARALI KÜLTÜR VARLIKLARINI
KORUMA BÖLGE KURULU
KARAR

TOPLANTI TARİHİ VE NO : 25.03.2016-269

45.04/28

KARAR TARİHİ VE NO : 25.03.2016-6445

Toplantı Yeri
İZMİR

Manisa ili, Gördes ilçesi, Korubaşı mahallesi, Dağ Mevkiinde bulunan, tapunun 106 ada, 33 numaralı parselinde kayıtlı taşınmazda yer alan antik dönem yapı kalıntısının yapı grubunun belirlenmesi talebine ilişkin Manisa Büyükşehir Belediyesi İmar ve Şehircilik Daire Başkanlığı Koruma Uygulama ve Denetim Şube Müdürlüğü'nün 27.04.2015 tarihli ve 143 sayılı yazısı ve konuya ilişkin olarak Kurul Müdürlüğü uzmanlarınca hazırlanan 22.03.2016 tarih ve 307 sayılı Müdürlük evrak kaydına giren rapor okundu, yazı eki ve işlem dosyası incelendi. Yapılan görüşmeler sonunda;

Manisa ili, Gördes ilçesi, Korubaşı mahallesi, Dağ Mevkiinde bulunan, İzmir 2 Numaralı Kültür ve Tabiat Varlıklarını Koruma Kurulu'nun 28.05.2003 tarihli ve 11666 sayılı kararı ile korunması gerekli taşınmaz kültür varlığı olarak tescillenen antik dönem yapı kalıntısının bulunduğu alanın arkeolojik sit niteliği taşıması nedeniyle İzmir 2 Numaralı Kültür ve Tabiat Varlıklarını Koruma Kurulu'nun 28.05.2003 tarihli ve 11666 sayılı kararı ile belirlenen korunma alanı sınırlarının kararımız eki 1/5000 ölçekli kadastro paftasında gösterildiği şekilde 3. (Üçüncü) Derece Arkeolojik sit olarak tesciline, yapı kalıntısının kültür varlığı olarak tescili ile etrafında korunma alanı belirlenmesine dair İzmir 2 Numaralı Kültür ve Tabiat Varlıklarını Koruma Kurulu'nun 28.05.2003 tarihli ve 11666 sayılı kararının ve eki korunma alanı paftasının iptaline, karar verildi.



T.C.

KÜLTÜR VE TURİZM BAKANLIĞI
İZMİR 2 NUMARALI KÜLTÜR VARLIKLARINI
KORUMA BÖLGE KURULU
KARAR

TOPLANTI TARİHİ VE NO : 25.03.2016-269

45.04/28

KARAR TARİHİ VE NO : 25.03.2016-6446

Toplantı Yeri
İZMİR

Manisa ili, Gördes ilçesi, Korubaşı mahallesi, Dağ Mevkiinde bulunan, tapunun 106 ada, 33 numaralı parselinde kayıtlı olan, İzmir 2 Numaralı Kültür ve Tabiat Varlıklarını Koruma Kurulu'nun 28.05.2003 tarihli ve 11666 sayılı kararı ile korunması gerekli taşınmaz kültür varlığı olarak tescillenen antik dönem yapı kalıntısının koruma grubunun belirlenmesi talebine ilişkin Manisa Büyükşehir Belediyesi İmar ve Şehircilik Dairesi Başkanlığı Koruma Uygulama ve Denetim Şube Müdürlüğü'nün 27.04.2015 tarihli ve 143 sayılı yazısı, Kurulumuzun 25.03.2016 tarihli ve 6445 sayılı kararı ve Kurul Müdürlüğü uzmanlarınca hazırlanan 22.03.2016 tarih ve 307 sayılı Müdürlük evrak kaydına giren rapor okundu ve işlem dosyası incelendi. Yapılan görüşmeler sonucunda;

Manisa ili, Gördes ilçesi, Korubaşı mahallesi, Dağ Mevkiinde bulunan, Kurulumuzun 25.03.2016 tarihli ve 6445 sayılı kararı ile belirlenen 3. (üçüncü) Derece Arkeolojik Sit için,

2863 sayılı kanunun 17. maddesi kapsamında Geçiş Dönemi Koruma Esasları ve Kullanma Koşullarının:

- Üst ölçekli plan kararlarına ve 3194 sayılı imar kanunu mevzuatına ve 5403 sayılı Toprak Koruma ve Arazi Kullanımı Kanunu mevzuatına aykırı olmamak koşuluyla; alana ilişkin fiziki ve inşai müdahale gerektiren her türlü talep, Koruma Bölge Kurulunda değerlendirilir. Koruma Bölge Kurulunca uygun görülmesi halinde; Kültür ve Tabiat Varlıklarını Koruma Yüksek Kurulu'nun 05.11.1999 tarihli ve 658 sayılı ilke kararı kapsamında Müze Müdürlüğüne sondaj kazısı yapılarak sondaj kazısı sonuçları Koruma Bölge Kuruluna iletilir. Sondaj kazıları sonucunda herhangi bir buluntuya rastlanılmaması halinde, uygulama Koruma Bölge Kurulununca ile gerçekleştirilebilir.



T.C.

KÜLTÜR VE TURİZM BAKANLIĞI
İZMİR 2 NUMARALI KÜLTÜR VARLIKLARINI
KORUMA BÖLGE KURULU
KARAR

TOPLANTI TARİHİ VE NO : 25.03.2016-269

45.04/28

KARAR TARİHİ VE NO : 25.03.2016-6446

Toplantı Yeri
İZMİR

- Taşınmaz kültür varlıklarının mahiyetine tesir etmeyecek şekilde Koruma Bölge Kurulundan izin almak koşuluyla birleştirme (tevhit) ve ayırma (ifraz) yapılabilecektir.”
- Taş, toprak, kum vb. alınamaz, kireç, taş, tuğla, mermer, kum, maden vb. ocakları açılmaz, toprak, çürük, çöp, sanayi atığı ve benzeri malzeme dökülemez.

olarak belirlenmesine,

Kurulumuzun 25.03.2016 tarihli ve 6445 sayılı kararı ile belirlenen 3. (üçüncü) Derece Arkeolojik Sit alanına yönelik olarak 2863 sayılı kanununun 17. maddesi gereği 1/5000 Ölçekli Koruma Amaçlı Nazım İmar Planının ve 1/1000 Ölçekli Koruma Amaçlı Uygulama İmar Planının ilgili idarelerce hazırlanarak değerlendirilmek üzere Kurulumuza iletilmesi gerektiğine, karar verildi.

MANİSA İLİ GÖRDES İLÇESİ KORUBAŞI MAHALLESİ DAĞ MEVKİİ

PAFTALAR : K20-a-25-a ve K20-a-25-b

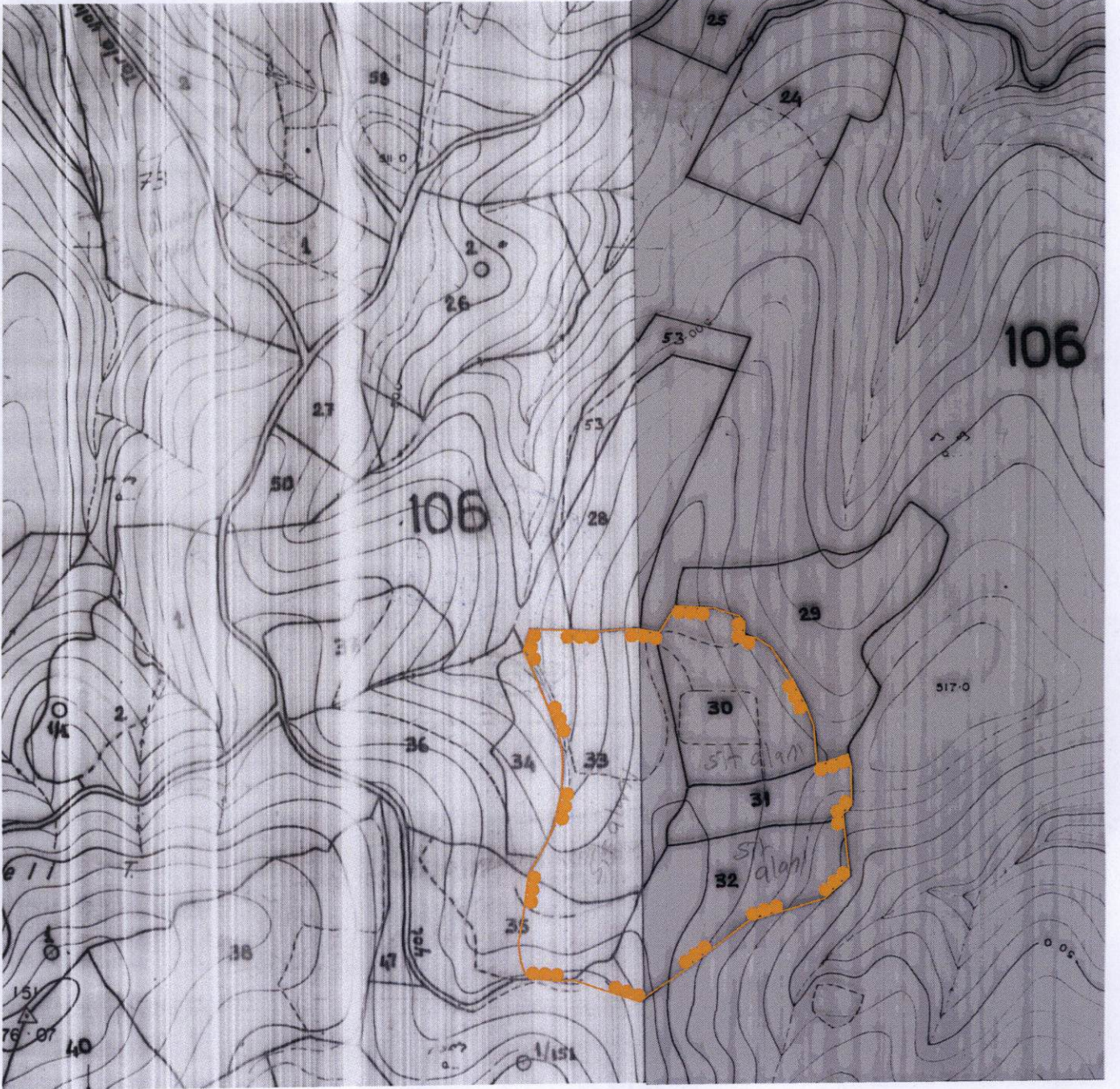

3. (ÜÇÜNCÜ) DERECE ARKEOLOJİK SİT SINIRI

1/5000