



T.C.

KÜLTÜR VE TURİZM BAKANLIĞI
İZMİR II NUMARALI KÜLTÜR VARLIKLARINI
KORUMA BÖLGE KURULU
KARAR

TOPLANTI TARİHİ VE NO : 25.03.2016-269

45.07/391

KARAR TARİHİ VE NO : 25.03.2016-6448

Toplantı Yeri
İZMİR

Prof. Dr. Christopher H. ROOSEVELT başkanlığında tespitleri yapılan yerlerden Manisa İli, Salihli İlçesi, Kemerdamları Mahallesi sınırlarında bulunan arkeolojik alanın 2863 sayılı Yasa kapsamında tespit ve tescil çalışmalarına başlanması istemini konu alan Marmara Gölü ve Çevresi Arkeolojik Yüze Araştırması Bakanlık Temsilcisi 23.07.2012 tarihli sonuç raporu ve eki, İzmir II. Numaralı Kültür Varlıklarını Koruma Bölge Kurulu Müdürlüğünün 23.12.2014 tarihli ve 4634 sayılı yazısı ve eki kurum görüşü haritası; 5177 sayılı kanun ile değişik 2863 sayılı Kanunun 7. Maddesi gereği iletilen kurum görüşleri; Kurul Müdürlüğü uzmanlarınca hazırlanan ve Müdürlük evrak kaydında 24.03.2016 tarihli ve 358 sayı ile kayıtlı rapor okundu, ekleri incelendi, yapılan görüşmeler sonunda;

Manisa İli, Salihli İlçesi, Kemerdamları Mahallesi sınırlarında kalan alanın, kararımız eki 1/2000 ölçekli kadastral pafta üzerinde işaretlendiği şekli ile I.(Birinci) Derece Arkeolojik Sit olarak tescil edilmesine, ekli sit fişinin uygun olduğuna karar verildi.



T.C.

KÜLTÜR VE TURİZM BAKANLIĞI
İZMİR 2 NUMARALI KÜLTÜR VARLIKLARINI
KORUMA BÖLGE KURULU
KARAR

TOPLANTI TARİHİ VE NO : 25.03.2016-269

45.07/391

KARAR TARİHİ VE NO : 25.03.2016-6469

Toplantı Yeri
İZMİR

Manisa İli, Şalihli İlçesi, Kemerdamları Mahallesiinde bulunan, İzmir 2 Numaralı Kültür Varlıklarını Koruma Bölge Kurulunun 25.03.2016 tarihli ve 6448 sayılı kararı ile I. (birinci) derece Arkeolojik sit olarak sınırları belirlenen alanın Geçiş Dönemi Koruma Esasları ve Kullanma Koşullarının belirlenmesi gerektiğine ilişkin Kurul Müdürlüğü uzmanlarınca hazırlanan 24.03.2016 tarihli ve 358 sayı ile kayıtlı rapor okundu, ekleri incelendi, yapılan görüşmeler sonunda;

Manisa ili Salihli ilçesi, Kemerdamları Mahallesiinde bulunan ve İzmir 2 Numaralı Kültür Varlıklarını Koruma Bölge Kurulunun 25.03.2016 tarihli ve 6448 Sayılı Kararı ile I (Birinci) Derece Arkeolojik Sit olarak sınırları belirlenen alanın Geçiş Dönemi Koruma Esasları ve Kullanma Koşullarının

- Bu alanlarda, kesinlikle hiçbir yapılaşmaya gidilemez, bilimsel amaçlı kazılar dışında hiçbir kazı yapılamaz,
- Zorunlu durumlarda yapılacak alt yapı uygulamaları için müze müdürlüğünün ve varsa kazı başkanının görüşüyle konu koruma bölge kurulunca değerlendirilecektir.
- Yeni tarımsal alanlar açılamaz.
- Ağaçlandırmaya gidilemez, yalnızca mevcut ağaçlardan ürün alınabilir.
- Taş, toprak, kum vb. alınamaz, kireç, taş, tuğla, mermer, kum, maden vb. ocakları açılamaz. Toprak, cüruf, çöp, sanayi atığı ve benzeri malzeme dökülmez.
- Taşınmaz kültür varlıklarının mahiyetine tesir etmeyecek şekilde ilgili koruma kurulundan izin almak koşuluyla birleştirme (tevhit) ve ayırma (ifraz) yapılabilir şekilde belirlenmesine, I (birinci) derece Arkeolojik sit olarak tescil edilen alana yönelik olarak, 2863 sayılı Kanununun 17. Maddesi gereği Koruma Amaçlı İmar Planının ilgili idarelerce hazırlanarak değerlendirilmek üzere Kurulumuza iletilmesine karar verildi.

MANİSA İLİ, SALIHLI, İLÇESİ, KEMERDAMLARI MAHALLESİ



T Ü R K İ Y E		KÜLTÜR VARLIKLARI VE MÜZELER GENEL MÜDÜRLÜĞÜ		S İ T		HARİTA NO	
İLİ: MANİSA	İLÇESİ: SALİHLİ	MAHALLE - KÖY VEYA MEVKİİ: KEMERDAMLARI		KADASTRO PAFTA:	ADA:	PARSEL:	
ADI: I.(Birinci)Derece Arkeolojik Sit							
GENEL TANIM: Manisa İli, Salihli İlçesi ,Kemerdamları Mahallesi Dedişler ve Eski Mezarlık Mevkilerinin arasında güneye uzanan bir sırtın doğu yamacında bulunan anakayaya oyularak yapılmış bir kaya mezarıdır.							
ŞİMDİKİ TEHLİKELER :							
ŞİMDİKİ DURUM: Korunmasız							
SİT POTANSİYELİ : I.(birinci) Derece Arkeolojik Sit				HAZIRLAYANLAR 22/03/2016			
ŞİMDİKİ KORUMA :				Meltem DOĞAN ŞİMŞEK Arkeolog İMZA Özlem DEMİREL SÜNGÜ Şehir Plancısı İMZA			
ÖNERİLEN KORUMA : I.(birinci)Derece Arkeolojik Sit				KONTROL EDEN Osman Arslan Müdür V. İMZA			
YAYIN DİZİSİ:-				REVİZYON KORUMA KURULU ONAYI			
GÖZLEMLER : Marmara Gölüne doğru oluşmuş vadinin batı yamacında anakayaya oyulmuş bir kaya mezarın çobanlar tarafından kullanıldığı yakın dönem yangın izlerinden anlaşıldığı anlaşılmaktadır. Ön cephesi biraz düzeltilmiş ve üst kısmı üçgen alınlıklı kaya mezarın girişi 2.85x0.9 metre boş bulunan mezar odası ise 2.9x2.1 metre ölçülerinde ve klinesi bulunmaktadır. . Mezarın iç duvarları üzerinde şevli ve dik olarak görülen keski izleri bulunmakta bunun dışında herhangi başka süslemesi bulunmamaktadır. Bölgede Lidya Döneminden Roma Dönemine kadar bu tür mezarların kullanılmış olabileceği düşünülmektedir. Alanda kaya mezar dışında herhangi bir kültür varlığına rastlanılmamıştır.							
HARİTA- FOTOĞRAFLAR :							

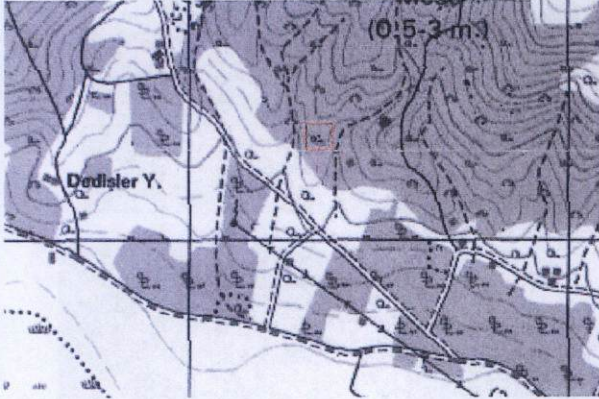



T.C.
KÜLTÜR VE TURİZM BAKANLIĞI
İzmir İl Nolu Kültür Varlıkları
Koruma Bölge Kurulu
Müdürüğü

İZMİR II NUMARALI
KÜLTÜR VARLIKLARINI
KORUMA BÖLGE KURULUNUN
23.09.2014 GÜNÜ VE ...
SAYILI KARAR EKİDİR

ASLI GİDİTİR
SMAN ARSLAN
MÜDÜR V.