



T.C.

**KÜLTÜR VE TURİZM BAKANLIĞI**  
**İZMİR II NUMARALI KÜLTÜR VARLIKLARINI**  
**KORUMA BÖLGE KURULU**  
**KARAR**

TOPLANTI TARİHİ VE NO : 25.03.2016-269

45.07/392

KARAR TARİHİ VE NO : 25.03.2016-6449

Toplantı Yeri  
İZMİR

Prof. Dr. Christopher H. ROOSEVELT başkanlığında tespitleri yapılan yerlerden Manisa ili, Salihli İlçesi, Poyrazdamları Mahallesi'nde bulunan arkeolojik alanın 2863 sayılı Yasa kapsamında tespit ve tescil çalışmalarına başlanması istemini konu alan Marmara Gölü ve Çevresi Arkeolojik Yüzeysel Araştırması Bakanlık Temsilcisi 23.07.2012 tarihli sonuç raporu ve eki, İzmir II. Numaralı Kültür Varlıklarını Koruma Bölge Kurulu Müdürlüğü'nün 23.12.2014 tarihli ve 4637 sayılı yazısı ve eki kurum görüşü haritası; 5177 sayılı kanun ile değişik 2863 sayılı Kanunun 7. Maddesi gereği iletilen kurum görüşleri; Kurul Müdürlüğü uzmanlarınca hazırlanan ve Müdürlük evrak kaydında 24.03.2016. tarihli ve 357 sayı ile kayıtlı rapor okundu, ekleri incelendi, yapılan görüşmeler sonunda;

Manisa İli, Salihli İlçesi, Poyrazdamları Mahallesi'nde sınırlarında kalan alanın, kararımız eki 1/5000 ölçekli kadastral pafta üzerinde işaretlendiği şekli ile I.(Birinci) Derece Arkeolojik Sit olarak tescil edilmesine, ekli sit fişinin uygun olduğuna karar verildi.





T.C.

**KÜLTÜR VE TURİZM BAKANLIĞI**  
**İZMİR 2 NUMARALI KÜLTÜR VARLIKLARINI**  
**KORUMA BÖLGE KURULU**  
**KARAR**

TOPLANTI TARİHİ VE NO : 25.03.2016-269

45.07/392

KARAR TARİHİ VE NO : 25.03.2016-6470

Toplantı Yeri  
İZMİR

Manisa İli, Salihli İlçesi, Poyrazdamları Mahallesi'nde kalan alanda bulunan İzmir 2 Numaralı Kültür Varlıklarını Koruma Bölge Kurulunun 25.03.2016 tarihli ve 6449 sayılı kararı ile I. (Birinci) derece Arkeolojik sit olarak sınırları belirlenen alanın Geçiş Dönemi Koruma Esasları ve Kullanma Koşullarının belirlenmesi gerektiğine ilişkin Kurul Müdürlüğü uzmanlarınca hazırlanan 24.03.2016 tarihli ve 357 sayı ile kayıtlı rapor okundu, ekleri incelendi, yapılan görüşmeler sonunda;

Manisa ili Salihli ilçesi, Poyrazdamları Mahallesi bulunan ve İzmir 2 Numaralı Kültür Varlıklarını Koruma Bölge Kurulunun 25.03.2016 tarihli ve 6449 Sayılı Kararı ile I. (birinci) Derece Arkeolojik Sit olarak sınırları belirlenen alanın Geçiş Dönemi Koruma Esasları ve Kullanma Koşullarının

- Bu alanlarda, kesinlikle hiçbir yapılaşmaya gidilemez, bilimsel amaçlı kazılar dışında hiçbir kazı yapılamaz,
- Zorunlu durumlarda yapılacak alt yapı uygulamaları için müze müdürlüğünün ve varsa kazı başkanının görüşüyle konu koruma bölge kurulunca değerlendirilecektir.
- Yeni tarımsal alanlar açılmaz.
- Ağaçlandırmaya gidilemez, yalnızca mevcut ağaçlardan ürün alınabilir.
- Taş, toprak, kum vb. alınamaz, kireç, taş, tuğla, mermer, kum, maden vb. ocakları açılmaz. Toprak, cüruf, çöp, sanayi atığı ve benzeri malzeme dökülmez.
- Taşınmaz kültür varlıklarının mahiyetine tesir etmeyecek şekilde ilgili koruma kurulundan izin almak koşuluyla birleştirme (tevhit) ve ayırma (ifraz) yapılabilir şekilde belirlenmesine, I. (birinci) derece Arkeolojik sit olarak tescil edilen alana yönelik olarak, 2863 sayılı Kanununun 17. Maddesi gereği Koruma Amaçlı İmar Planının ilgili idarelerce hazırlanarak değerlendirilmek üzere Kurulumuza iletilmesine karar verildi.



Mevki: Manisa İli Salihli İlçesi, Poyrazdamları Mahallesi,



ED-50 UTM 6 DERECELİK DILIM KOORDINATLARINDADIR.

I. (Birinci) Derece Arkeolojik Sit Sınırı

1/5000

45.07/392



<b>T Ü R K İ Y E</b>		KÜLTÜR VARLIKLARI VE MÜZELER GENEL MÜDÜRLÜĞÜ		<b>S İ İ</b>		HARİTA NO	
<b>İLİ:</b> MANISA	<b>İLÇESİ:</b> SALİHLİ	<b>MAHALLE - KÖY VEYA MEVKİİ:</b> POYRAZDAMLARI		<b>KADASTRO PAFTA:</b>	<b>ADA:</b>	<b>PARSEL:</b>	
<b>ADI:</b> I.(Birinci) Derece Arkeolojik Sit							

**GENEL TANIM :** ; Manisa İli Salihli İlçesi, Poyrazdamları Mahallesi İncirli Mevkiinde yaklaşık 1 km kuzeyinde yer alan tarım arazisi üzerinde birbirine uzaklığı yaklaşık 100 metre mesafede bulunan 2 tümülüs bulunmaktadır.

**ŞİMDİKİ**

**TEHLİKELER :**

**ŞİMDİKİ DURUM:** Korunmasız

**SİT** I.(birinci) Derece Arkeolojik Sit

**POTANSİYELİ :**

**ŞİMDİKİ KORUMA :**

**ÖNERİLEN KORUMA :** I.(birinci)Derece Arkeolojik Sit

**YAYIN DİZİSİ:-**

**HAZIRLAYANLAR** 22./03/2016

Meltem DOĞAN ŞİMŞEK Arkeolog İMZA  
Özlem DEMİREL SÜNGÜ Şehir Plancısı İMZA

**KONTROL EDEN**

Osman Arslan  
Müdür V.  
İMZA

**GÖZLEMLER :** Doğan Tepe üzerinde bulunan, biri diğerine oranla daha büyük çapa ve yüksekliğe sahip olan iki adet tümülüs bulunmaktadır. Tümülüslerin çevresinin tarım alanı olarak kullanılması büyük tahribatlara sebep olmaktadır. Tümülüslerin üzerinde ve çevresinde kaçak kazı çukurları bulunmaktadır. Tümülüslerin çevresinde seramik parçalarına rastlanılmamıştır. Tümülüslerden küçük olanın formunu daha fazla yitirdiği gözlemlenmiştir. Yakın alandaki Lidya ve Pers dönemine ait Tümülüslerle çağdaş olduğu düşünülmektedir.

**HARİTA- FOTOĞRAFLAR :**

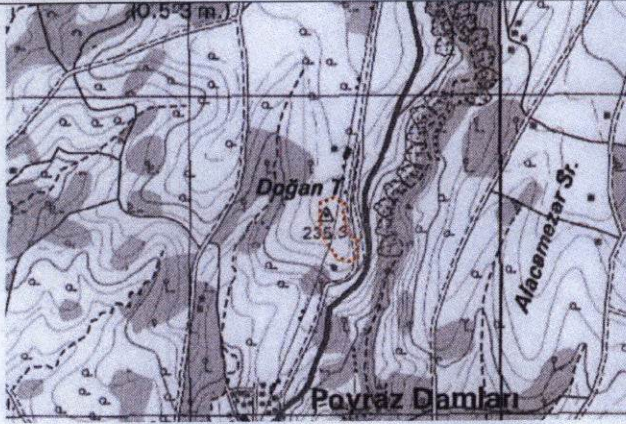





İ.Ç.  
KÜLTÜR VE TURİZM BAKANLIĞI  
İzmir II.Nolu Kültür Varlıkları  
Koruma Bölge Kurulu  
Müdürüğü

İZMİR II NUMARALI  
KÜLTÜR VARLIKLARINI  
KORUMA BÖLGE KURULUNUN  
25.03.2016 GÜN VE 5443  
SAYILI KARAR EKİDİR

ASLI GİBİDİR  
SMAN ARSLAN  
MÜDÜR V.