



T.C.

**KÜLTÜR VE TURİZM BAKANLIĞI
İZMİR 2 NUMARALI KÜLTÜR VARLIKLARINI
KORUMA BÖLGE KURULU
KARAR**

TOPLANTI TARİHİ VE NO : 25.03.2016-269

45.13/55

KARAR TARİHİ VE NO : 25.03.2016-6466

Toplantı Yeri
İZMİR

Prof. Dr. Christopher H. ROOSEVELT başkanlığında tespitleri yapılan yerlerden Manisa ili, Gölarmara ilçesi, Yeniköy Mahallesiinde bulunan arkeolojik alanın 2863 sayılı Yasa kapsamında tespit ve tescil çalışmalarına başlanması istemini konu alan Manisa Valiliği, İl Kültür ve Turizm Müdürlüğünün 02.07.2009 tarihli ve 2098 sayılı yazısı ve ekleri ve 25.07.2011 tarihli ve 2871 sayılı yazısı ve ekleri; Kurul Müdürlüğü Gelen Evrak Defterine 20.02.2013 tarih ve 1348 sayılı ile kayıtlı uzman raporu; tespiti yapılan alanın 2863 sayılı kanun kapsamında kültür varlığı niteliği taşıdığına ilişkin İzmir 2 Numaralı Kültür Varlıklarını Koruma Bölge Kurulu Müdürlüğünün 15.06.2015 tarihli ve 1779 sayılı yazısı ve eki kurum görüşü haritası, 2863 sayılı Kanunun 7. Maddesi gereği iletilen kurum görüşleri; Kurul Müdürlüğü uzmanlarınca hazırlanan 23.03.2016 tarihli ve 353 sayı ile kayıtlı rapor okundu, ekleri incelendi, yapılan görüşmeler sonunda;

Manisa ili Gölarmara ilçesi, Yeniköy Mahallesiinde bulunan alanının kararımız eki 1/5000 ölçekli paftada işaretlenen şekli ile III (üçüncü) Derece Arkeolojik sit olarak tescil edilmesine, ekli tescil fişinin uygun olduğuna, karar verildi.



T.C.

KÜLTÜR VE TURİZM BAKANLIĞI
İZMİR 2 NUMARALI KÜLTÜR VARLIKLARINI
KORUMA BÖLGE KURULU
KARAR

TOPLANTI TARİHİ VE NO : 25.03.2016-269

45.13/55

KARAR TARİHİ VE NO : 25.03.2016-6467

Toplantı Yeri
İZMİR

Manisa ili Gölarmara ilçesi Yeniköy Mahaltesinde bulunan İzmir 2 Numaralı Kültür Varlıklarını Koruma Bölge Kurulunun 25.03.2016 tarihli ve 6466 sayılı kararı ile III (üçüncü) derece Arkeolojik sit olarak sınırları belirlenen alanın Geçiş Dönemi Koruma Esasları ve Kullanma Koşullarının belirlenmesi gerektiğine ilişkin Kurul Müdürlüğü uzmanlarınca hazırlanan 23.03.2016 tarihli ve 353 sayılı ile kayıtlı rapor okundu, ekleri incelendi, yapılan görüşmeler sonunda;

Manisa ili Gölarmara ilçesi Mahallesi bulunan ve İzmir 2 Numaralı Kültür Varlıklarını Koruma Bölge Kurulunun 25.03.2016 tarihli ve 6466 Sayılı Kararı ile III (üçüncü) Derece Arkeolojik Sit olarak sınırları belirlenen alanda yer alanın Geçiş Dönemi Koruma Esasları ve Kullanma Koşullarının:

III (üçüncü) Derece Arkeolojik sit sınırlarında

- Kültür ve Tabiat Varlıklarını Koruma Yüksek Kurulu'nun 05.11.1999 tarihli ve 658 sayılı ilke kararı kapsamında Müze Müdürlüğüne sondaj kazısı yapılarak sonuçları Koruma Bölge Kuruluna iletilir. Sondaj kazıları sonucunda herhangi bir buluntuya rastlanılmaması halinde Üst ölçekli plan kararlarına ve 3194 sayılı imar kanunu mevzuatına aykırı olmamak koşuluyla; alana ilişkin fiziki ve inşai müdahale gerektiren her türlü talep, Koruma Bölge Kurulunda değerlendirilir.

- Taş, toprak, kum vb. alınamaz, kireç, taş, tuğla, mermer, kum, maden vb. ocakları açılmaz, toprak, cüruf, çöp, sanayi atığı ve benzeri malzeme dökülemez.”

- Taşınmaz kültür varlıklarının mahiyetine tesir etmeyecek şekilde Koruma Bölge Kurulundan izin almak koşuluyla birleştirme (tevhit) ve ayırma (ifraz) yapılabilecektir. olarak belirlenmesine, III (üçüncü) derece Arkeolojik sit olarak tescil edilen alana yönelik olarak, 2863 sayılı Kanunun 17. Maddesi gereği Koruma Amaçlı İmar Planının ilgili idarelerce hazırlanarak değerlendirilmek üzere Kurulumuza iletilmesine karar verildi.

MANİSA İLİ, GÖLMARMARA İLÇESİ, YENİKÖY MAHALLESİ
(ÖLÇEK:1/5000)

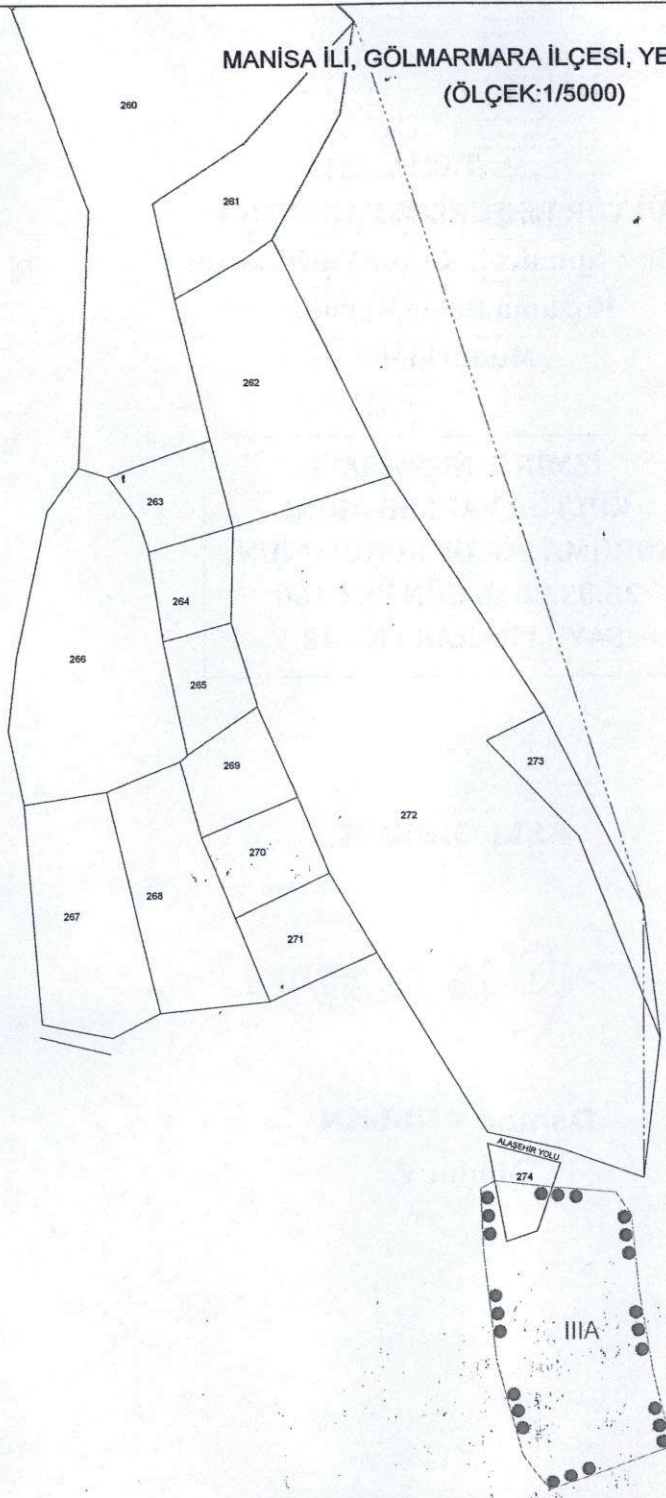

●●●●●●●● : III. DERECE ARKEOLOJİK SİT ALANI

— : GENEL SINIR

NOT: GÜNCEL KADASTRAL VERİLER
İLGİLİ KADASTRO MÜDÜRLÜĞÜNDEN
TEMİN EDİLMELİDİR.

III.(ÜÇÜNCÜ) DERECE ARKEOLOJİK SİT ALANI KÖŞE NOKTALARI
ED 50 UTM 6 DERECE ESASINDA KOORDİNE ÖZET ÇİZELGESİ

Nokta No	Y	X
1	591654.048	4278742.847
2	591644.630	4278737.762
3	591646.265	4278695.240
4	591654.626	4278623.870
5	591671.206	4278559.903
6	591688.788	4278536.189
7	591770.039	4278565.120
8	591758.296	4278613.465
9	591749.072	4278670.086
10	591744.500	4278719.724
11	591734.251	4278734.904
12	591692.398	4278738.453

AVRUPA KONSEYİ	KÜLTÜREL VARLIKLARI KORUMA ENVANTERİ	K.V.K.E.	S İ T			ENVANTER NO	4	5	.	1	3	/	5	5
TÜRKİYE	KÜLTÜR VARLIKLARI VE MÜZELER GENEL MÜDÜRLÜĞÜ					HARİTA NO								
İLİ :	Manisa	İLÇESİ :	Gölmarmara	MAHALLE - KÖY VEYA MEVKİL:	Yeniköy Mahallesi	KADASTRO PAFTA :	ADA	PARSEL						
ADI :	Roma Dönemi Yerleşim Alanı													
GENEL TANIM :	Gölmarmara Yeniköy devlet yolunun hemen batısında Yeniköy mahallesinin 2500 m kadar güneyinde İzmir 2 Numaralı Kültür Varlıklarını Koruma Bölge Kurulunun 07/11/2014 tarihli ve 4487 sayılı kararı ile 1. (birinci) derece Arkeolojik sit olarak tescilli tümülüstün yaklaşık 750 m batısında; İzmir 2 Numaralı Kültür Varlıklarını Koruma Bölge Kurulunun 14/02/2014 tarihli ve 3419 sayılı kararı ile 1. (birinci) derece Arkeolojik sit olarak tescilli Tınaztepe tümülüstün yaklaşık 400 m kuzeyinde yer almaktadır. Alanın hemen batısında n Yeniköy Gölmarmara devlet yolu geçmektedir. Alan kısmen orman sayılan alan vasfında olup reelde büyük oranda zeytinlik olarak kullanım görmektedir.													
ŞİMDİKİ TEHLİKELER :	Kaçak Kazılar													
ŞİMDİKİ DURUM	Orman Sayılan Alan – Tarla													
SIT POTANSİYEL	(III (üçüncü) derece Arkeolojik Sit													
ŞİMDİKİ KORUMA	Yok.													
ÖNERİLEN KORUMA :	İlgili yerel yönetim ve güvenlik birimince alanın sık sık kontrolünün yapılması ve yerel halkın konuya ilişkin bilgilendirilmesi korumaya ilişkin ivedilikle alınması gereken önlemlerdir.													
YAYIN DİZİSİ														
GÖZLEMLER :	Yüzeyde yoğun olarak Roma ve Geç roma dönemine tarihlenebilecek seramik parçaları; yine aynı dönem özellikleri arz eden çatı kiremidi ve günlük kullanım kaplarına ait parçalara rastlanılmıştır. Yüzeyde seçilebilen belirgin bir mimari buluntu bulunmamaktadır. Bu nedenle alan bölgede yer alan ve aynı döneme tarihlenebilecek kırsal yerleşme örneği ile ilişkilendirilebilecek bir çiftlik yerleşmesi olarak değerlendirilmelidir. Atölye, çiftlik ve köylerden oluşan bu kırsal yerleşimlerin varlığı bölgenin Antik Çağ ekonomisinde tarımsal üretimin önemli bir rol oynadığına ve üretime yönelik farklı modellere işaret etmesi nedeni ile önem kazanmaktadır. Bugüne kadar, söz konusu bölgede kırsal yerleşimler ve tarihi-coğrafya üzerine az sayıda çalışmanın yapılmış olması, buna karşın yerleşim düzenlemesi konusunda yapılan çalışmaların olmaması, çiftliklerin bölgesel bir organizasyon ve yerleşim düzenlemesinin varlığı hakkında sağlayacağı verilerin ele alınmasını zorunlu kıldığından söz konusu yerleşmelerin korunması önem arz etmektedir.													
	KORUMA DERECESİ													
	HAZIRLAYANLAR .../.../2016 Tolga KOPARAL Arkeolog													
	Yeliz CAN Harita Mühendisi													
	KONTROL EDEN Osman ARSLAN Müdür V.													
	KORUMA KURULU KARARLARI													
	REVİZYON KORUMA KURULU ONAYI													

HARİTALAR

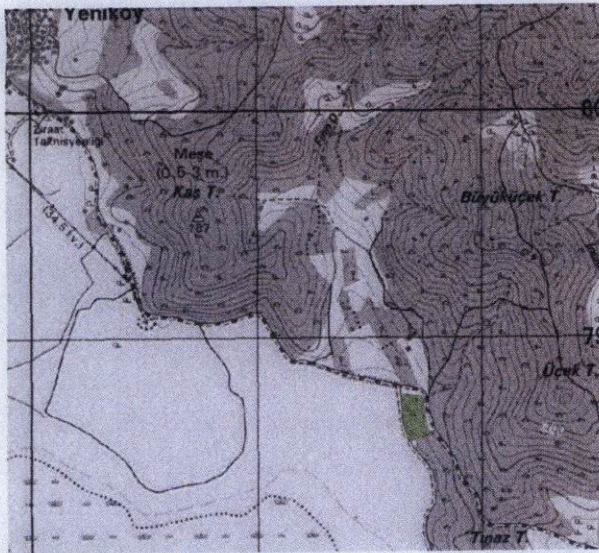

FOTOĞRAFLAR



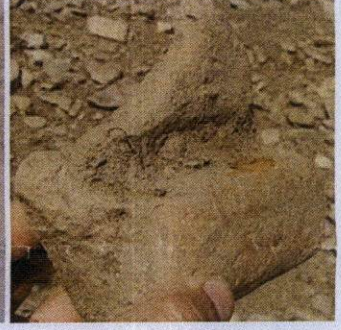

T.C.
KÜLTÜR VE TURİZM BAKANLIĞI
İzmir 2 Numaralı Kültür Varlıklarını
Koruma Bölge Kurulu
Müdürlüğü

İZMİR 2 NUMARALI
KÜLTÜR VARLIKLARINI
KORUMA BÖLGE KURULUNUN
25.03.2016 GÜN VE 6466
SAYILI KARAR EKİDİR.

ASLI GİBİDİR

Osman ARSLAN
Müdür V.

Tolga KOPARAL
Arkeolog