

T.C.
KÜLTÜR VE TURİZM BAKANLIĞI
ŞANLIURFA KÜLTÜR VARLIKLARINI KORUMA BÖLGE KURULU
KARAR

Toplantı Tarihi ve No : 31.05.2016 - 161
Karar Tarihi ve No : 31.05.2016 - 2067

Toplantı Yeri
ŞANLIURFA

Adıyaman ili, Besni ilçesi, Uzunkuyu Köyü sınırları dâhilinde bulunan Kaya Mezarları ve Sarnıçların korunması gerekli taşınmaz kültür varlığı özelliği gösterdiğinden 2863 sayılı Yasa kapsamında tescil edilmesine ilişkin Adıyaman İl Kültür ve Turizm Müdürlüğü'nün 19.04.2016/1042 sayılı yazısı ve eki Adıyaman Müze Müdürlüğü Uzmanlarının raporu, Kurulumuz Müdürlüğü uzmanlarının 27.05.2016 tarihli raporu okundu. Konunun dosyası, 1/2000 ölçekli sit alanı haritası, tescil fişi, fotoğraflar, bilgi ve belgeler incelendi. Yapılan değerlendirmeler sonucunda:

Adıyaman ili, Besni ilçesi, Uzunkuyu Köyü sınırları dâhilinde bulunan Uzunkuyu Yerleşimi'nin 2863 sayılı Yasa kapsamında korunması gerekli taşınmaz kültür varlığı özelliği göstermesi nedeniyle ekli 1/5000 ölçekli haritada sınırları koordinatları ile gösterildiği şekilde, üzerinde konut yapıları mevcut olduğundan, yaşamın devamlılığı ilkesi gereğince, II. Derece Arkeolojik Sit Alanı olarak tesciline;

Uzunkuyu Yerleşimi II. Derece Arkeolojik Sit Alanı Koruma Kullanma Koşulları'nın:

1. *Bilimsel çalışmalar dışında aynen korunacak sit alanıdır.*
2. *Kesinlikle hiçbir yapılaşmaya izin verilemez.*
3. *Günümüzde kullanılmakta olan tescilsiz yapıların basit onarımları yürürlükteki ilke kararı doğrultusunda yapılabilir.*
4. *Resmi ve özel kuruluşlarca zorunlu durumlarda yapılacak alt yapı uygulamaları: Müze müdürlüğünün ve varsa kazı başkanının görüşü alındıktan sonra Kurulumuzca değerlendirilir.*
5. *Toprağın sürülmesine dayanan tarımsal faaliyetler kesinlikle yasaktır. Ağaçlandırmaya gidilemez. Yalnızca mevcut ağaçlardan ürün alınabilir.*
6. *Taş, toprak, kum vb. alınamaz. Kireç, taş, tuğla, mermer, kum, maden vb. ocakları açılmaz. Toprak, cüruf, çöp, sanayi atığı ve benzeri malzeme dökülemez.*
7. *Parsellere ilişkin tevhit ve ifraz işlemleri, taşınmaz kültür varlıklarının mahiyetine tesir etmeyecek şekilde Kurulumuzdan izin almak koşuluyla yapılabilir. .*

şeklinde yedi madde olarak belirlenmesine karar verildi.

İLİ:ADİYAMAN
İLÇESİ:BESNİ
MAH:UZUNKUYU MAH.
ADI:UZUNKUYU YERLEŞİMİ
II.DERECE ARKEOLOJİK SİT ALANI



ÖLÇEK:1/2000

II.DERECE ARKEOLOJİK SİT SINIRI GÖSTERİMİ



:KAYA MEZARI GÖSTERİMİ



:SU SARNICI GÖSTERİMİ

II.DERECE ARKEOLOJİK SİT ALAN SINIR KOORDİNATLARI

NoktaNo	Y	X
SİT.1	385769.96	4167171.67
SİT.2	385763.76	4167194.47
SİT.3	385753.55	4167145.92
SİT.4	385736.81	4167129.96
SİT.5	385721.59	4167108.57
SİT.6	385694.44	4167185.90
SİT.7	385678.13	4167115.66
SİT.8	385642.39	4167121.48
SİT.9	385619.41	4167120.23
SİT.10	385618.77	4167186.45
SİT.11	385614.09	4167284.36
SİT.12	385612.50	4167195.44
SİT.13	385579.13	4167291.97
SİT.14	385571.83	4167120.81
SİT.15	385566.94	4167280.45
SİT.16	385560.88	4167230.05
SİT.17	385557.69	4167127.23
SİT.18	385555.02	4167180.64
SİT.19	385552.07	4167130.88

II.DERECE ARKEOLOJİK SİT ALAN SINIRI:19163.544 M2

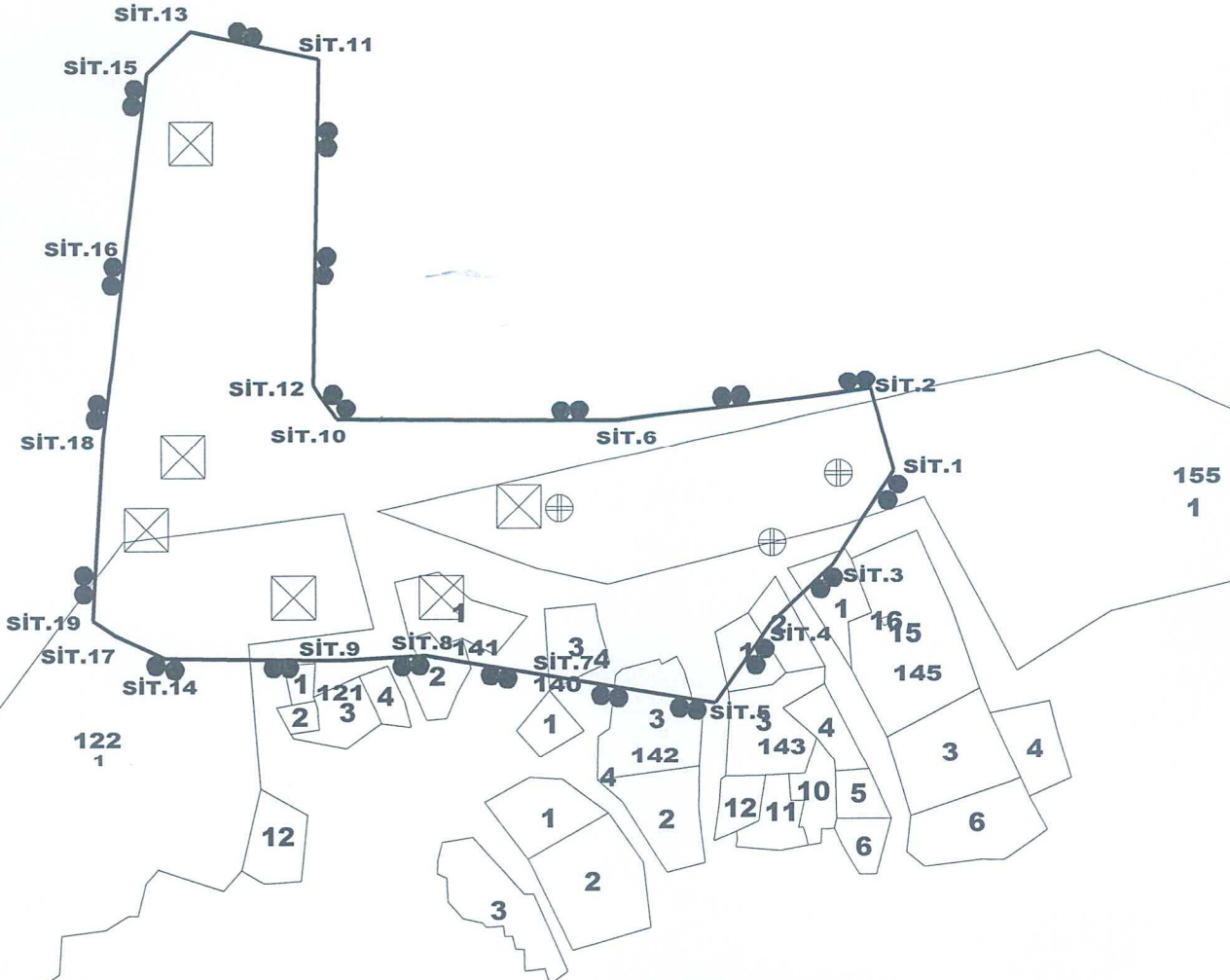

NOT:KOORDİNATLAR ED 50 39 DERECE 3 LÜK DİLİMEDİR