

T.C.
KÜLTÜR VE TURİZM BAKANLIĞI
ESKİŞEHİR KÜLTÜR VARLIKLARINI KORUMA BÖLGE KURULU

KARAR

Toplantı Tarih ve no: 11.03.2016 - 189
Karar Tarih ve no : 11.03.2016 - 3979

Toplantı Yeri
ESKİŞEHİR

Afyonkarahisar İli, İsehisar İlçesi, Alanyurt Köyü'nde tespit edilen Sorkun Tepesi Antik Yolu'nun tesciline ilişkin hazırlanan bilgi ve belgelerin değerlendirilmesinin istendiği Kültür Varlıkları ve Müzeler Genel Müdürlüğü'nün 01.08.2014 tarih, 96165955-165[03.09.20] 149075 sayılı yazısı, Kurul Müdürlüğü uzmanlarının 05.11.2015 tarihli raporu, Kurum ve Kuruluşların görüşlerinin iletildiği yazılar, Afyonkarahisar Valiliği'nin (Kadastro Müdürlüğü) 25.12.2015 tarih, 84082599-170.03.01/E.1871395 sayılı yazısı, Maden İşleri Genel Müdürlüğü'nün 28.12.2015 tarih, 20913469-101.29.02-E.68434 sayılı yazısı, 07.03.2016 tarih, 2481 sayılı dosya inceleme raporu okundu, tescil fişi, koordinatlı koruma alanı paftası, koruma alanının aktarıldığı kadastral paftası, fotoğrafları ve dosyası incelendi, yapılan görüşmeler sonucunda;

Afyonkarahisar İli, İsehisar İlçesi, Alanyurt Köyü'nde tespit edilen Sorkun Tepesi Antik Yolu'nun II. (İki) Grup Korunması Gerekli Taşınmaz Kültür Varlığı olarak tesciline, koruma alanı paftası, kadastral paftası ve tescil fişinin uygun olduğuna; koruma alanı sınırları içerisinde madencilik faaliyetlerinin yasaklanmasına ve Kurulumuzdan izinsiz herhangi bir fiziki ve inşai müdahalede bulunulmamasına karar verildi.

AVRUPA KONSEYİ	DOĞAL VE KÜLTÜREL VARLIKLARI KORUMA ENVANTERİ		ANIT		ENVANTER NO:
TÜRKİYE	ESKİŞEHİR KÜLTÜR VARLIKLARINI KORUMA BÖLGE KURULU		KORUMA DERECEİ: II		HARİTA NO:
İli: Afyonkarahisar	MAHALLE / KÖY / MEVKİİ: Alanyurt Köyü	İLÇESİ: İscehisar	PARSEL:		ANITSAL: 1 2 3 CEVRESSEL: 1 2 3
SOKAK VE KAPI NO:	KADASTRO: PAFTA: J 25-C4	ADA:	PARSEL:		CEVREYE AYKIRI:
ADI: Sorkun Tepesi Anıt Yolu	YAPTIYAN: -	VAPAN: -	KİTABE: -		MİMARİ ÇAĞI(Çslup):
GENEL TANIM: Afyonkarahisar İli, İscehisar İlçesi, Alanyurt Köyü'nde, doğal kaya formasyonu üzerinde tekertelek izlerine ait yaklaşık 30 m. izlenebilen bir yoldur.					
KORUMA DURUMU:	A İYİ B ORT C FENA	TASVİÇİ YAPI	A D A B I B C Y C	ÜST YAPI	A İÇ YAPI B C
	A B C	A B C	A B C	A SÜSLEM ELEMENLARI	A RUTUBET B C
	A B C	A B C	A B C		A YOK B İZİ VAR C

VAZİYET PLANI (KORUNMA ALANI)

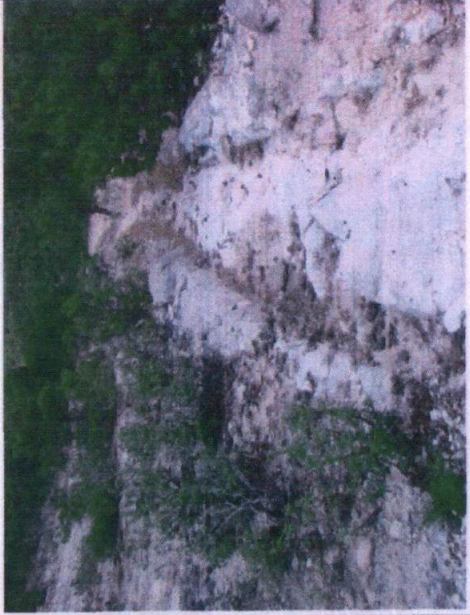
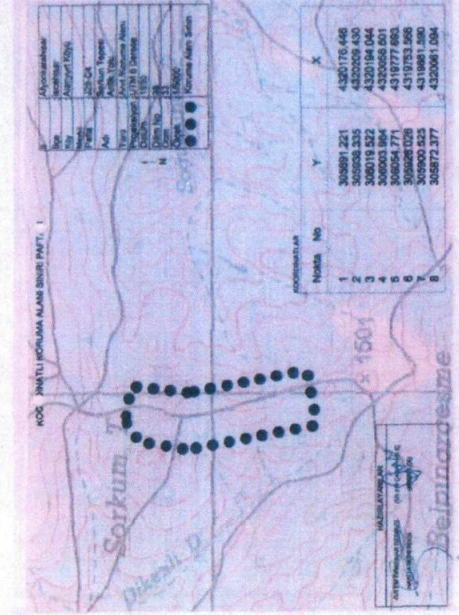

AYRINTILI TANIM:

Afyonkarahisar İli, İscehisar İlçesi, Alanyurt Köyü'nde yer alan antik yol; Alanyurt köy yerleşim alanının yaklaşık 1.3 km kuzeydoğusundaki doğal kayalık alanda ve orman içinde yer almakta olup, yaklaşık 30 m. izlenebilen tekertelek izlerinden oluşmaktadır.

TEKNİK BİLGİLER	SU	ELEKTRİK	ISITMA	KANALİZASYON
ORDİNAL KULLANIM : ANTIK YOL BUGÜNKÜ KULLANIM : KULLANILMAMAKTADIR. ÖNERİLEN KULLANIM :				
HAZIRLAYANLAR :	TARİH: 07.03.2016			
Özlem ÇAKAR KILIÇ (Arkeolog):	[İmza]			
Onur YILDIRIM (Arkeolog):	[İmza]			
KONTROL EDEN: Sinan KOCA Bölge Kurulu Müdürü	[İmza]			
TARİH : 07.03.2016				

T.C.

KÜLTÜR VE TURİZM BAKANLIĞI
ESKİŞEHİR KÜLTÜR VARLIKLARINI
KORUMA BÖLGE KURULU'NUN
11.03.2016 TARİH, 3979 SAYILI KARARI
EKİDİR.

VAYIN DİZİNİ	EKLER:
RAPOR	RESTORASYON PROJESİ
FOTOGRAF	HARİTA
RÖLÖVE PROJESİ	KROKİ
KİTABE	VAKEFİYE



İl	Afyonkarahisar
İlçe	Alanyurt Köyü
Köy	Alanyurt Köyü
Mevki	J25-C4
Pafta	Sorkun Tepesi
Adı	Antik Yolu
Türü	Ant/Koruma Alanı
Projeksiyon	UTM 6 Derece
Datum	1950
Dilim No	36
Dom	33
Ölçek	1/5000
Koruma Alanı Sınırı	●●●

N
1

KOC DİNATLI KORUMA ALANI SINIRI PAFT. 1)

KOORDİNATLAR		T.C.	
Nokta No	Y	X	
1	305891.221	4320176.446	
2	305938.335	4320209.430	
3	306019.522	4320194.044	
4	306003.984	4320058.601	
5	306054.771	4319777.693	
6	305928.026	4319753.566	
7	305900.525	4319881.590	
8	305872.377	4320061.094	

T.C. KÜLTÜR VE TURİZM BAKANLIĞI
ESKİŞEHİR KÜLTÜR VARLIKLARINI
KORUMA BÖLGE KURULU'NUN
11.03.2016 TARİH, 3979 SAYILI KARARI
EKİDİR.

ASLI GİBİDİR
Sinan KOCA
Bölge Kurulu Müdürü

HAZIRLAYANLAR
ÖZLEM ÇAKAR KILIÇ
ARKEOLOG
HARİTA MÜHENDİSİ
ÖZLEM GÖKPINAR DEMİRCİ

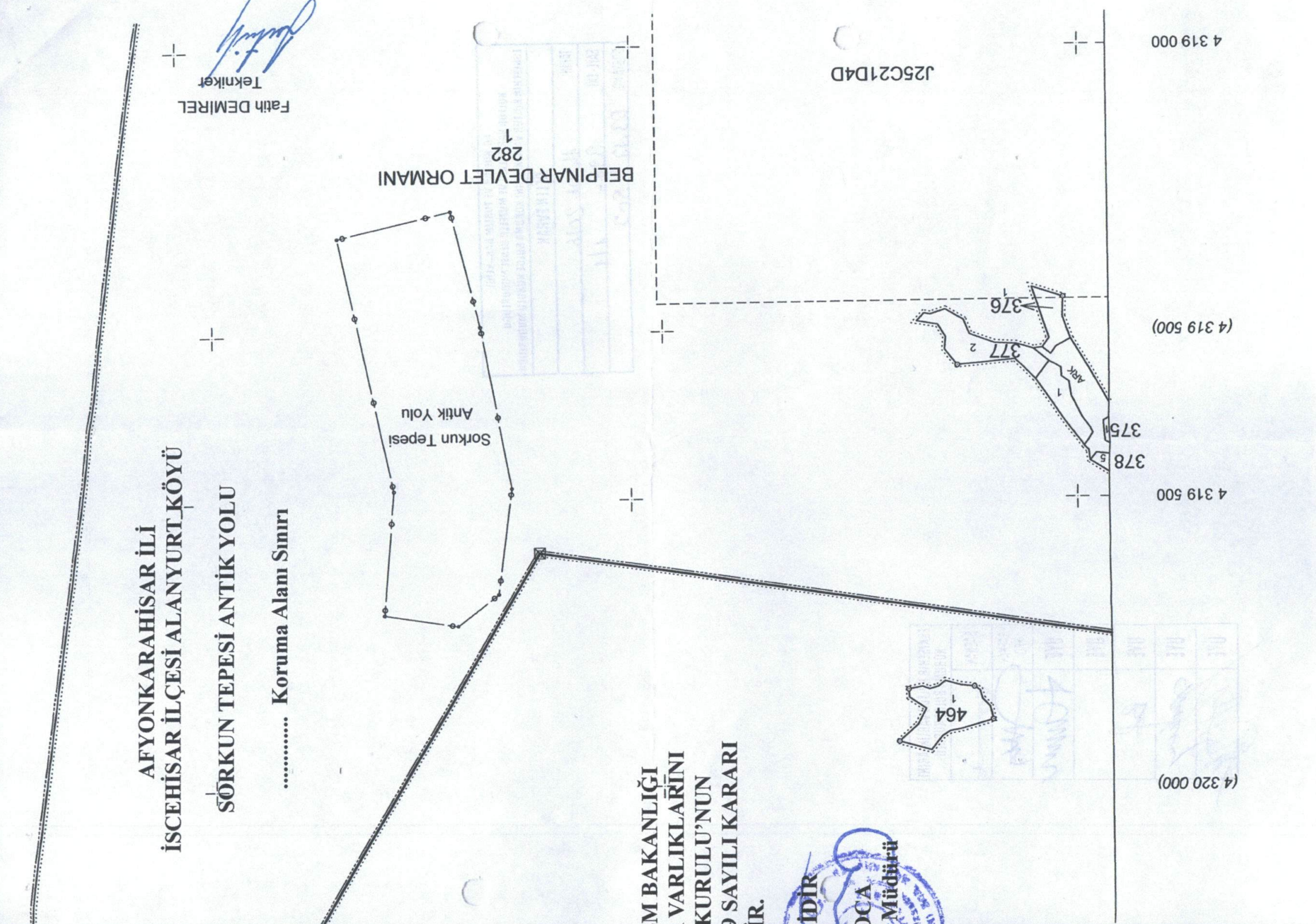
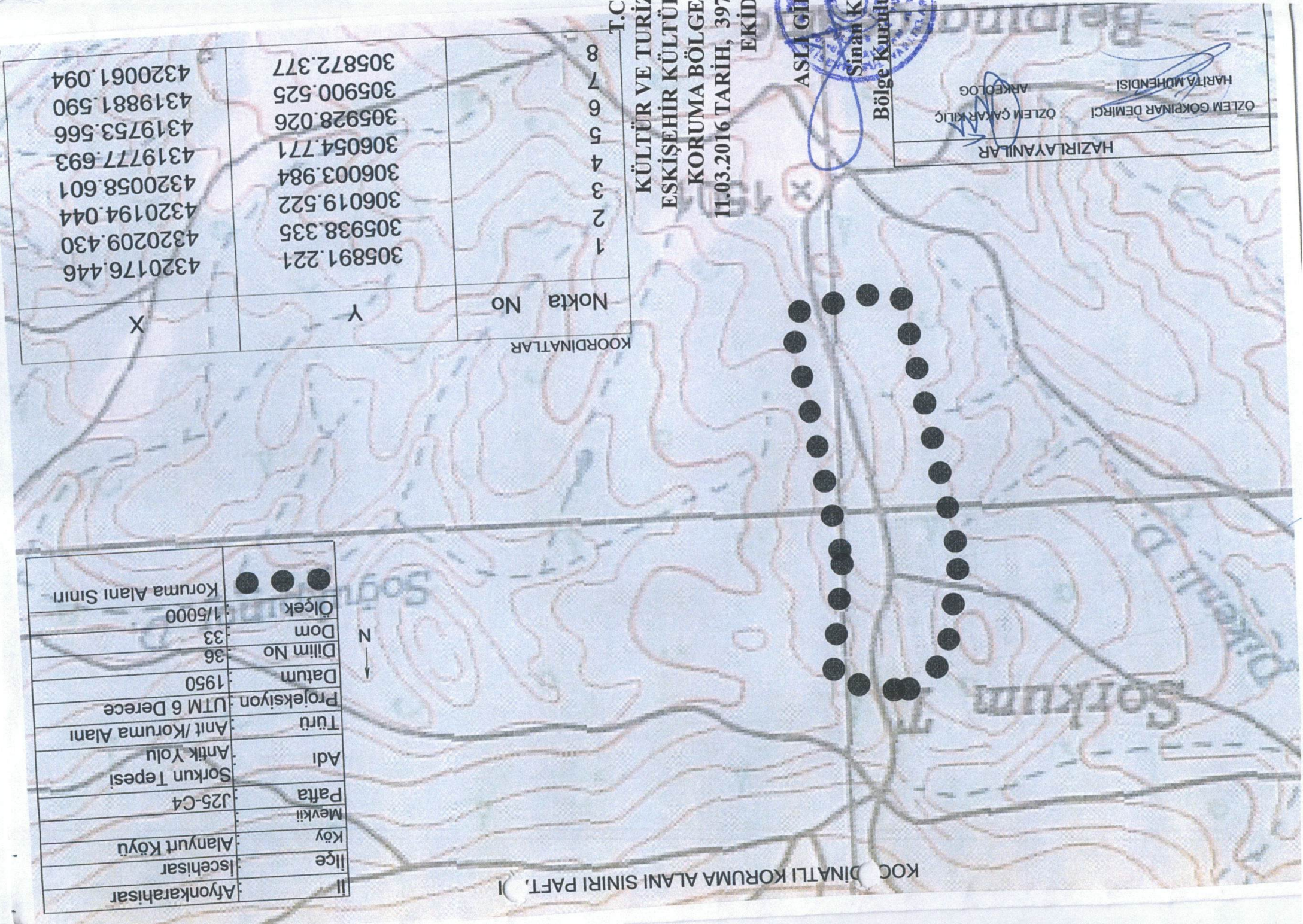

AFYONKARAHİSAR İLİ
İSCEHİSAR İLÇESİ ALANYURT KÖYÜ
SÖRKUN TEPE Sİ ANTIK YOLU
..... Koruma Alanı Sınırı

Fatih DEMİREL
Tekniker

J25C21D4D

4 319 000

(4 319 500)

4 319 500

(4 320 000)