

11.04.96

T.C.
KÜLTÜR VE TURİZM BAKANLIĞI
ESKİŞEHİR KÜLTÜR VARLIKLARINI KORUMA BÖLGE KURULU





KARAR

Toplantı Tarih ve no: 11.03.2016 - 189
Karar Tarih ve no : 11.03.2016 - 3976

Toplantı Yeri
ESKİŞEHİR

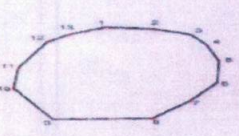
Bilecik İli, Pazaryeri İlçesi, Cezaevi Mevkii'nde tespit edilen Cezaevi Mevkii Yamaç Yerleşimi'nin tescili konusunda hazırlanan bilgi ve belgelerin değerlendirilmesi istemine ilişkin Eskişehir Kültür Varlıklarını Koruma Bölge Kurulu Müdürlüğü uzmanlarının 18.12.2015 tarihli raporu, ilgili kurum görüşlerinin iletiildiği yazılar, Bilecik Valiliğinin (Kadastro Müdürlüğü) 14.01.2016 tarih,47577019-190.99/E.109640 sayılı yazısı, Pazaryeri Belediye Başkanlığının 20.01.2016 tarih, 47687517-604.01.36-34/50 sayılı yazısı, 07.03.2016 tarih, 2427 sayılı dosya inceleme raporu ve geçiş dönemi koruma esasları ve kullanma koşulları okundu, koordinatlı sit sınırı paftası, sit sınırlarının aktarıldığı kadastral paftası, tescil fişi, fotoğrafları ve dosyası incelendi, yapılan görüşmeler sonucunda;

Bilecik İli, Pazaryeri İlçesi, Cezaevi Mevkii'nde tespit edilen ve 2863 sayılı Kanun'un 6. Maddesi kapsamında korunması gerekli kültür varlıklarından olan alanın "Cezaevi Mevkii Yamaç Yerleşimi" adıyla III.(Üç) Derece Arkeolojik Sit alanı olarak tesciline, hazırlanan tescil fişi, koordinatlı sit sınırı paftası ve sit sınırlarının aktarıldığı kadastral paftanın uygun olduğuna; söz konusu alanda Kültür Varlıklarını Koruma Yüksek Kurulu'nun Arkeolojik Sitler, Koruma ve Kullanma Koşulları'na ilişkin 05.11.1999 gün, 658 sayılı İlke Kararı'ndaki ilgili hükümlerin geçerli olduğuna ve söz konusu sit sınırlarına ilişkin Plansız Alanlar Tip İmar Yönetmeliğine göre hazırlanan geçiş dönemi koruma esasları ve kullanma koşullarının uygun olduğuna, alanda gerekli güvenlik önlemlerinin artırılmasına ve Kurulumuzdan izinsiz herhangi bir fiziki ve inşai müdahalede bulunulmamasına karar verildi.

AVRUPA KONSEYİ	KÜLTÜREL VARLIKLARI KORUMA ENVANTERİ K.V.K.E		SİT	ENVANTER NO:																																																																						
TÜRKİYE	ESKİŞEHİR KÜLTÜR VARLIKLARINI KORUMA BÖLGE KURULU			HARİTA NO:																																																																						
İli: Bilecik	İlçesi: Pazaryeri	Mahalle veya Köyü: Yeni Mahalle	Pafta:	Ada: 159	Parsel:																																																																					
Adı: Cezaevi Mevkii Yamaç Yerleşimi																																																																										
GENEL TANIM: Bilecik İli, Pazaryeri İlçesi, Yeni Mahalle, Cezaevi Mevkii'nde yer alan Cezaevi Mevkii Yamaç Yerleşimi III.(Üç) Derece Arkeolojik Siti. Pazaryeri İlçe Merkezi'nin yaklaşık 900 m. güneydoğusunda, Yeni Mahallede yer alan Cezaevi'nin doğu ve kuzeydoğusunda yer almaktadır. Yamaçta bulunan alan yüzeyinde genellikle Geç Roma-Erken Osmanlı malzemesi gözlemlenmektedir.																																																																										
Koruma Şimdiki Tehlikeler: Korunmasız. Tarımsal faaliyetler.																																																																										
Şimdiki Durum:			Koruma Derecesi: III. (Üç) Derece Arkeolojik Sit																																																																							
Sit Potansiyeli: ESKİŞEHİR KÜLTÜR VARLIKLARINI KORUMA BÖLGE KURULU'NUN 11.03.2016 TARİH VE 3976 SAYILI KARARI EKİDİR			HAZIRLAYANLAR : TARİH: 03.03.2016																																																																							
Şimdiki Koruma:Korunmasız.			Necdet BAĞBOSTAN Arkeolog																																																																							
ASLI GİBİDİR SİNAN KOCA BÖLGE KURULU MÜDÜRÜ			Özlem ÇAKAR KILIÇ Arkeolog																																																																							
			KONTROL EDEN: Sinan KOCA TARİH : 03.03.2016 Bölge Kurulu Müdürü																																																																							
Önerilen Koruma: Kolluk kuvvetlerince gerekli güvenlik tedbirlerinin alınması.			KURUL KARARLARI:																																																																							
Yayın Dizisi: -			REVİZYON: GEEAYK ONAYI:																																																																							
Gözlemler:			Kurul İsmi: Kurul Karar Tarihi:Kurul Karar No:																																																																							
																																																																										
<table border="1"><tr><td>İl</td><td>Bilecik</td></tr><tr><td>İlçe</td><td>Pazaryeri</td></tr><tr><td>Mahalle</td><td></td></tr><tr><td>Mevki</td><td>Cezaevi Mevkii</td></tr><tr><td>Pafta</td><td>2-3-32</td></tr><tr><td>Adı</td><td>Cezaevi Mevkii Yamaç Yerleşimi</td></tr><tr><td>Tür</td><td>Arkeolojik Sit</td></tr><tr><td>Projeksiyon</td><td>UTM 5. Derece</td></tr><tr><td>Çakma No</td><td>1950</td></tr><tr><td>Çakma No</td><td>25</td></tr><tr><td>Çakma</td><td>2</td></tr><tr><td>Çakma</td><td>1 AKS</td></tr><tr><td>Çakma</td><td>III (Üç) Derece Arkeolojik Sit</td></tr></table> <table border="1"><thead><tr><th>NO</th><th>NO</th><th>Y</th><th>X</th></tr></thead><tbody><tr><td>1</td><td>230840 037</td><td>4431821 326</td></tr><tr><td>2</td><td>230735 304</td><td>4431917 851</td></tr><tr><td>3</td><td>230741 033</td><td>4431903 766</td></tr><tr><td>4</td><td>230776 126</td><td>4431878 533</td></tr><tr><td>5</td><td>230754 033</td><td>4431828 804</td></tr><tr><td>6</td><td>230782 301</td><td>4431786 123</td></tr><tr><td>7</td><td>230735 454</td><td>4431721 633</td></tr><tr><td>8</td><td>230735 545</td><td>4431886 734</td></tr><tr><td>9</td><td>230838 586</td><td>4431880 789</td></tr><tr><td>10</td><td>230840 215</td><td>4431760 272</td></tr><tr><td>11</td><td>230840 263</td><td>4431812 172</td></tr><tr><td>12</td><td>230846 975</td><td>4431860 326</td></tr><tr><td>13</td><td>230846 766</td><td>4431803 140</td></tr></tbody></table> Necdet BAYBOSTAN Arkeolog						İl	Bilecik	İlçe	Pazaryeri	Mahalle		Mevki	Cezaevi Mevkii	Pafta	2-3-32	Adı	Cezaevi Mevkii Yamaç Yerleşimi	Tür	Arkeolojik Sit	Projeksiyon	UTM 5. Derece	Çakma No	1950	Çakma No	25	Çakma	2	Çakma	1 AKS	Çakma	III (Üç) Derece Arkeolojik Sit	NO	NO	Y	X	1	230840 037	4431821 326	2	230735 304	4431917 851	3	230741 033	4431903 766	4	230776 126	4431878 533	5	230754 033	4431828 804	6	230782 301	4431786 123	7	230735 454	4431721 633	8	230735 545	4431886 734	9	230838 586	4431880 789	10	230840 215	4431760 272	11	230840 263	4431812 172	12	230846 975	4431860 326	13	230846 766	4431803 140
İl	Bilecik																																																																									
İlçe	Pazaryeri																																																																									
Mahalle																																																																										
Mevki	Cezaevi Mevkii																																																																									
Pafta	2-3-32																																																																									
Adı	Cezaevi Mevkii Yamaç Yerleşimi																																																																									
Tür	Arkeolojik Sit																																																																									
Projeksiyon	UTM 5. Derece																																																																									
Çakma No	1950																																																																									
Çakma No	25																																																																									
Çakma	2																																																																									
Çakma	1 AKS																																																																									
Çakma	III (Üç) Derece Arkeolojik Sit																																																																									
NO	NO	Y	X																																																																							
1	230840 037	4431821 326																																																																								
2	230735 304	4431917 851																																																																								
3	230741 033	4431903 766																																																																								
4	230776 126	4431878 533																																																																								
5	230754 033	4431828 804																																																																								
6	230782 301	4431786 123																																																																								
7	230735 454	4431721 633																																																																								
8	230735 545	4431886 734																																																																								
9	230838 586	4431880 789																																																																								
10	230840 215	4431760 272																																																																								
11	230840 263	4431812 172																																																																								
12	230846 975	4431860 326																																																																								
13	230846 766	4431803 140																																																																								
																																																																										
																																																																										
																																																																										
																																																																										

BİLECİK İLİ, PAZARYERİ İLÇESİ
CEZAEVİ MEVKİİ YAMAÇ YERLEŞİMİ
III. (ÜÇ) DERECE ARKEOLOJİK SİT ALANINDA KALAN PARSELLERİN LİSTESİ

BEYANLAR HANESİNE YAZILACAK ŞERH

İLÇE/KÖY	ADA	PARSEL	
Bilecik İli, Pazaryeri İlçesi, Cezaevi Mevkii	159	14	"Bir Bölümü III.(Üç) Derece Arkeolojik Sit alanında kalmaktadır"
Bilecik İli, Pazaryeri İlçesi, Cezaevi Mevkii	159	17	"Bir Bölümü III.(Üç) Derece Arkeolojik Sit alanında kalmaktadır"
Bilecik İli, Pazaryeri İlçesi, Cezaevi Mevkii	159	18	"Bir Bölümü III.(Üç) Derece Arkeolojik Sit alanında kalmaktadır"
Bilecik İli, Pazaryeri İlçesi, Cezaevi Mevkii	159	19	"Bir Bölümü III.(Üç) Derece Arkeolojik Sit alanında kalmaktadır"
Bilecik İli, Pazaryeri İlçesi, Cezaevi Mevkii	159	20	"Bir Bölümü III.(Üç) Derece Arkeolojik Sit alanında kalmaktadır"
Bilecik İli, Pazaryeri İlçesi, Cezaevi Mevkii	159	21	"Bir Bölümü III.(Üç) Derece Arkeolojik Sit alanında kalmaktadır"
Bilecik İli, Pazaryeri İlçesi, Cezaevi Mevkii	159	32	"Bir Bölümü III.(Üç) Derece Arkeolojik Sit alanında kalmaktadır"
Bilecik İli, Pazaryeri İlçesi, Cezaevi Mevkii	159	36	"Bir Bölümü III.(Üç) Derece Arkeolojik Sit alanında kalmaktadır"
Bilecik İli, Pazaryeri İlçesi, Cezaevi Mevkii	159	39	"Bir Bölümü III.(Üç) Derece Arkeolojik Sit alanında kalmaktadır"
Bilecik İli, Pazaryeri İlçesi, Cezaevi Mevkii	159	58	"Bir bölümü III.(Üç) Derece Arkeolojik Sit alanında kalmaktadır"
Bilecik İli, Pazaryeri İlçesi, Cezaevi Mevkii	159	59	"Bir bölümü III.(Üç) Derece Arkeolojik Sit alanında kalmaktadır"
Bilecik İli, Pazaryeri İlçesi, Cezaevi Mevkii	159	64	"Bir bölümü III.(Üç) Derece Arkeolojik Sit alanında kalmaktadır"
Bilecik İli, Pazaryeri İlçesi, Cezaevi Mevkii	159	66	"Bir bölümü III.(Üç) Derece Arkeolojik Sit alanında kalmaktadır"
Bilecik İli, Pazaryeri İlçesi, Cezaevi Mevkii	159	67	"Bir bölümü III.(Üç) Derece Arkeolojik Sit alanında kalmaktadır"
Bilecik İli, Pazaryeri İlçesi, Cezaevi Mevkii	159	68	"Bir bölümü III.(Üç) Derece Arkeolojik Sit alanında kalmaktadır"
Bilecik İli, Pazaryeri İlçesi, Cezaevi Mevkii	159	73	"Bir bölümü III.(Üç) Derece Arkeolojik Sit alanında kalmaktadır"
Bilecik İli, Pazaryeri İlçesi, Cezaevi Mevkii	159	33	"Tamamı III.(Üç) Derece Arkeolojik Sit alanında kalmaktadır"
Bilecik İli, Pazaryeri İlçesi, Cezaevi Mevkii	159	34	"Tamamı III.(Üç) Derece Arkeolojik Sit alanında kalmaktadır"
Bilecik İli, Pazaryeri İlçesi, Cezaevi Mevkii	159	35	"Tamamı III.(Üç) Derece Arkeolojik Sit alanında kalmaktadır"
Bilecik İli, Pazaryeri İlçesi, Cezaevi Mevkii	159	37	"Tamamı III.(Üç) Derece Arkeolojik Sit alanında kalmaktadır"
Bilecik İli, Pazaryeri İlçesi, Cezaevi Mevkii	159	38	"Tamamı III.(Üç) Derece Arkeolojik Sit alanında kalmaktadır"
Bilecik İli, Pazaryeri İlçesi, Cezaevi Mevkii	159	65	"Tamamı III.(Üç) Derece Arkeolojik Sit alanında kalmaktadır"
Bilecik İli, Pazaryeri İlçesi, Cezaevi Mevkii	159	72	"Tamamı III.(Üç) Derece Arkeolojik Sit alanında kalmaktadır"

**BİLECİK İLİ, PAZARYERİ İLÇESİ, YENİ MAHALLE, CEZAEVİ MEVKİİ
CEZAEVİ MEVKİİ YAMAÇ YERLEŞİMİ
... .. III. (ÜÇ) DERECE ARKEOLOJİK SİT SINIRI**

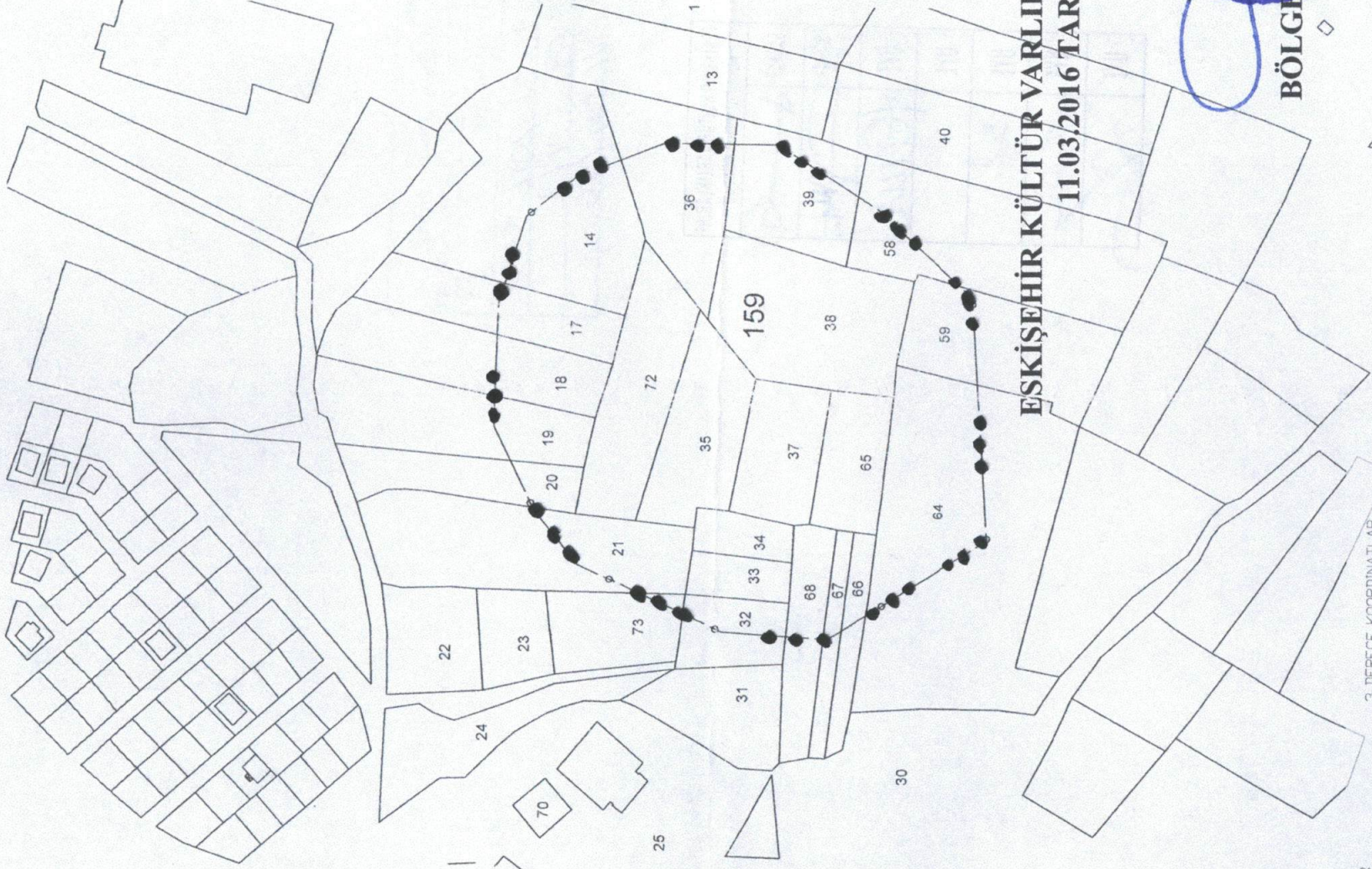

İl	: Bilecik
İlçe	: Pazaryeri
Mahalle	:
Mevkii	: Cezaevi Mevkii
Pafta	: I23-B2
Adı	: Cezaevi Mevkii Yamaç Yerleşimi
Tür	: Arkeolojik Sit
Projeksiyon	: UTM 6 Derece
Datum	: 1950
Dilim No	: 35
Dom	: 27
Ölçek	: 1/Kroki
	III. (Üç) Derece Arkeolojik Sit

KOORDİNATLAR

Nokta No	Y	X
1	236649.937	4431921.226
2	236709.504	4431917.851
3	236751.633	4431903.766
4	236770.126	4431878.533
5	236784.935	4431835.804
6	236782.901	4431780.123
7	236750.454	4431731.633
8	236706.645	4431685.738
9	236586.868	4431680.758
10	236540.215	4431760.272
11	236545.203	4431812.172
12	236580.078	4431882.329
13	236608.795	4431903.146

**ESKİŞEHİR KÜLTÜR VARLIKLARINI KORUMA BÖLGE KURULU'NUN
11.03.2016 TARİH VE 3976 SAYILI KARARI
EKİDİR.**

ASLI GİBİDİR
SİNAN KOÇA
BÖLGE KURULU MÜDÜRÜ

3. DERECE KOORDİNATLAR

Nokta No	Y	X
1	492728.82	4459137.65
2	492678.35	4459137.65
3	492678.03	4459137.65
4	492697.48	4459095.04
5	492913.66	4459056.85
6	492913.45	4459011.16
7	492882.71	4458951.63
8	492840.50	4458904.31
9	492825.31	4458859.31
10	492671.32	4458791.19
11	492674.96	4459096.44
12	492735.43	4459118.21

6. DERECE KOORDİNATLAR

Nokta No	Y	X
1	236649.94	4431921.23
2	236709.50	4431917.85
3	236751.63	4431903.77
4	236770.13	4431878.53
5	236784.94	4431835.80
6	236782.91	4431780.12
7	236750.45	4431731.63
8	236706.65	4431685.74
9	236586.87	4431680.76
10	236540.22	4431760.27
11	236545.21	4431812.17
12	236580.08	4431882.33
13	236608.80	4431903.15

Necdet BAYBOSTAN
Arkeolog

Serkan KANDEMİR
Harita Teknikeri

I. Ethem BÜYÜKTEKİN
Kontrol Mühendisi