

T.C.
KÜLTÜR VE TURİZM BAKANLIĞI
Kayseri Kültür Varlıklarını Koruma Bölge Kurulu

KARAR

Toplantı no ve tarih : 131 - 31.03.2016
Karar no ve tarih : 2003 -31.03.2016

Toplantı Yeri
KAYSERİ

Yozgat İli, Çekerek İlçesi, Gönülyurdu Köyü, Çürük Mevkiindeki H35-D4 pafta, 9,4 hektarlık alandaki alanda I(a) grubu kum-çakıl hammadde üretim izni talep edilmesi üzerine Yozgat Müze Müdürlüğü uzmanlarınca alanda yapılan incelemelerde Yozgat İli, Çekerek İlçesi, Özüveran (Özören) Köyünde tespit edilen Doğu Roma Yerleşiminin 1.derece arkeolojik sit alanı olarak tescilinin Kurulumuzda değerlendirilmesi istemine ilişkin Yozgat Müze Müdürlüğünün 10.06.2015 gün ve 939 sayılı yazısı, Kayseri Çevre ve Şehircilik İl Müdürlüğünün 16.10.2015 gün ve 04744146 sayılı yazısı, Yozgat Müze Müdürlüğünün 23.10.2015 gün ve 1632 sayılı yazısı, Yozgat İl Gıda Tarım ve Hayvancılık Müdürlüğünün 26.10.2015 gün ve 9476 sayılı yazısı, Yozgat Çevre ve Şehircilik İl Müdürlüğünün 26.10.2015 gün ve 04845630 sayılı yazısı, Yozgat İl Özel İdaresinin 11.11.2015 gün ve 11249 sayılı yazısı, Kültür ve Turizm Bakanlığı Yatırım ve İşletmeler Genel Müdürlüğünün 09.11.2015 gün ve 208697 sayılı yazısı, Enerji ve Tabii Kaynaklar Bakanlığı Maden İşleri Müdürlüğünün 20.11.2015 gün ve 63740 sayılı yazısı, 28.03.2016 gün ve 1470 sayılı raportör raporu okundu, dosyasındaki bilgi ve belgeler incelendi, yapılan görüşme sonucunda;

Yozgat İli, Çekerek İlçesi, Özüveran (Özören) Köyü, 2 pafta, 736, 808 parseller ile bir kısmı kadastro harici taşlık alanda yeralan Doğu Roma Yerleşiminin 2863 sayılı yasa kapsamına giren özellikler taşıması nedeniyle kararımız eki sit fişi üzerindeki kadastral haritada koordinatlı olarak işaretli alanın 1.derece arkeolojik sit alanı olarak tesciline ve söz konusu sit alanında Koruma Yüksek Kurulu'nun 05.11.1999 gün ve 658 sayılı ilke kararında belirtilen 1.derece arkeolojik sitlere ilişkin geçiş dönemi koruma esasları ve kullanma koşullarının geçerli olduğuna karar verildi.

ASLI GİBİDİR

AVRUPA KONSEYİ	DOĞAL VE KÜLTÜREL VARLIKLARI KORUMA ENVANTERİ	D.K.V.K.E	SİT	ENVANTER NO: 7
TÜRKİYE	KÜLTÜR VARLIKLARI VE MÜZELER GENEL MÜDÜRLÜĞÜ			HARİTA NO:
İLİ: YOZGAT	İLÇESİ: ÇEKEREK	MAHALLE / KÖY: ÖZÜVERAN KÖYÜ	PAFTA:	
		VEYA MEVKİLİ:	KADASTRO: 736, 808 parseller, taşlık	
ADI: ÖZÜVERAN DOĞU ROMA TEPE YERLEŞİMİ				
GENEL TANIM: Yozgat İli, Çekerek İlçesi, Özüveran Köyü, 736, 808 parseller ile bir kısmı taşlık alanda kalmaktadır. Yerleşim Yeri Özören Köyü' nün yaklaşık olarak 2 km güneydoğusunda, Gönülyurdu Köyü' nün yaklaşık olarak 1,5 km batısında, yol kenarında yer almaktadır. Güneyinden Çekerek Irmağı, kuzeyinden Çekerek-Gönülyurdu karayolu geçmektedir. Tepe üzerinde yer alan yerleşim yeri yaklaşık olarak 120x90 m genişliğindedir. Batı ve güney kısımları kayalık olan tepenin diğer yerleri de kısmen kayalık haldedir. Üzerinde çok sayıda Doğu Roma Dönemine tarihlendirilen pişmiş toprak kap ve küp parçalarına rastlanılmıştır. Yerleşim üzerinde küçük çapta kaçak kazı çukurlarına rastlanılmıştır.				
ŞİMDİKİ TEHLİKELER:Kaçak Kazı				
ŞİMDİKİ DURUM: Tepelik alanda yer almaktadır.				
SİT POTANSİYELİ: I. Derece Arkeolojik Sit.			KORUMA DERECEŚİ: I.Derece Arkeolojik Sit.	
ŞİMDİKİ KORUMA:Korumasız.			HAZIRLAYANLAR: Ark.Gülözar KAÇMAZ	
ÖNERİLEN KORUMA:I.Derece Arkeolojik Sit Alanı Olarak Tescili ve Kolluk Kuvvetlerince Korunması			Ark.Bahar HASIRCI	
ONANDI			KONTROL EDEN: Hasan K.ŞENYURT	
			Müze Müdürü	
YAYIN DİZİSİ:			K.K.V.K.B.K KARARLARI	
GÖZLEMLER:			No:/...../20...	
Yozgat İli Kültür Varlıklarını Koruma Bölge Kurulunun 31.03.2016 Gün ve 3.003 Sayılı Kararı ekidir.			REVİZYON: K.K.V.K.B.K. ONAYI:/...../20..	
			Fatih ÇAPAR Bölge Kurul Müdürü V.	

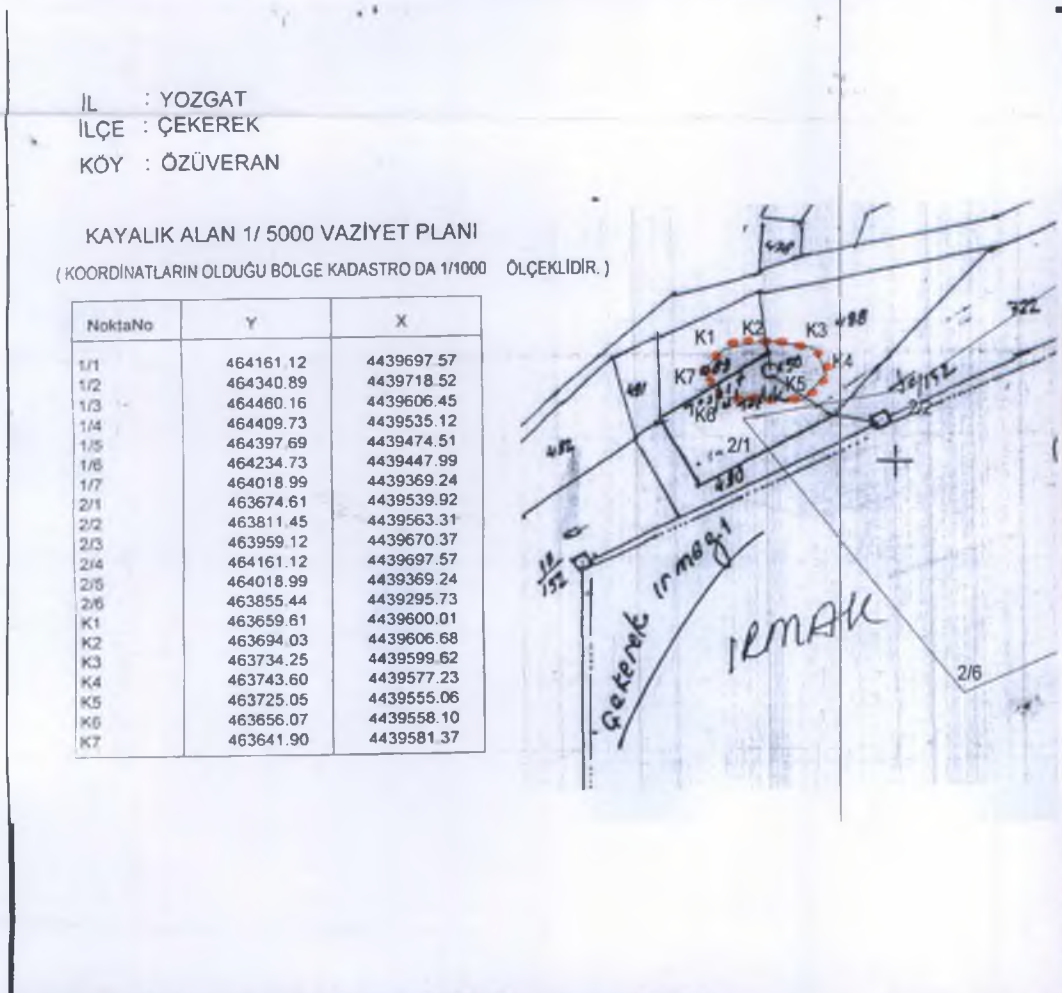

YOZGAT İLİ, ÇEKEREK İLÇESİ, ÖZÜVERAN KÖYÜ
Kadastro : 736 ve 808 parsel
Ölçek: 1/5000
●●●●● I. Derece Arkeolojik Sit Alanı Sınırları (Öneri)
Gülözar KAÇMAZ
Arkeolog
Bahar HASIRCI
Arkeolog

