

**T.C.**  
**KÜLTÜR VE TURİZM BAKANLIĞI**  
**Kayseri Kültür Varlıklarını Koruma Bölge Kurulu**

**KARAR**

**Toplantı no ve tarih : 131 - 31.03.2016**  
**Karar no ve tarih : 2004 -31.03.2016**

**Toplantı Yeri**  
**KAYSERİ**

Yozgat İli, Sarıkaya İlçesi, Tepedoğan Köyünde bulunan ve kadastro harici taşlık alanda yeralan Tepedoğan Höyüğünün 1.derece arkeolojik sit alanı olarak tescil edilmesi istemine ilişkin Yozgat Müze Müdürlüğünün 20.04.2015 gün ve 646 sayılı, 21.07.2015 gün ve 1168 sayılı yazıları, Kültür ve Turizm Bakanlığı Yatırım ve İşletmeler Genel Müdürlüğünün 27.07.2015 gün ve 143935 sayılı yazısı, Kayseri Çevre ve Şehircilik İl Müdürlüğünün 14.07.2015 gün ve 03844811 sayılı yazısı, 29.03.2016 gün ve 1475 sayılı raportör raporu okundu, dosyasındaki bilgi ve belgeler incelendi, yapılan görüşme sonucunda;

Yozgat İli, Sarıkaya İlçesi, Tepedoğan Köyünde bulunan ve kadastro harici taşlık alanda yeralan Tepedoğan Höyüğünün 2863 sayılı yasa kapsamına giren özellikler taşıması nedeniyle kararımız eki sit fişi üzerindeki haritalarda ve kararımız eki kadastral haritada koordinatlı olarak işaretli alanın 1.derece arkeolojik sit alanı olarak tesciline ve söz konusu sit alanında Koruma Yüksek Kurulu'nun 05.11.1999 gün ve 658 sayılı ilke kararında belirtilen 1.derece arkeolojik sitlere ilişkin geçiş dönemi koruma esasları ve kullanma koşullarının geçerli olduğuna karar verildi.

**ASLI GİBİDİR**

AVRUPA KONSEYİ	DOĞAL VE KÜLTÜREL VARLIKLARI KORUMA ENVANTERİ	D.K.V.K.E	<b>SİT</b>	ENVANTER NO: 34
<b>TÜRKİYE</b>	KÜLTÜR VARLIKLARI VE MÜZELER GENEL MÜDÜRLÜĞÜ			HARITA NO:
İLİ: YOZGAT	İLÇESİ: SARIKAYA	MAHALLE / KÖY: Tepedoğan Köyü	PAFTA:	
		VEYA MEVKİİ: Hacıosmandeğirmeni Mvk.	KADASTRO: 145 ada, T.H.2 (Tescil harici alan)	
ADI: TEPEDOĞAN HÖYÜĞÜ				
GENEL TANIM: Tepedoğan Köyünün yaklaşık 1350 metre güneydoğusunda yer alan höyük tarım arazileri arasındadır. Yüksekliği yaklaşık 15 metre kadar olup, eteklerinden itibaren 105 metre çapındadır. Dairesel bir görünüm arz etmektedir. Üzeri düzdür. Üzerinde tehlike arz etmeyen bir-iki eski kaçak kazı çukuru görülmüştür. Yüzeyde başta Helenistik Dönem olmak üzere Roma ve diğer devirlere tarihlenebilecek oldukça fazla miktarda seramik parçalarına rastlanmaktadır.				
ŞİMDİKİ TEHLİKELER:Kaçak Kazı Sonucu Tahribat				
ŞİMDİKİ DURUM: Tarlalar arasında kadastro harici alandır.				
SİT POTANSİYELİ: 1. Derece Arkeolojik Sit.			KORUMA DERECESİ: 1.Derece Arkeolojik Sit.	
ŞİMDİKİ KORUMA:Korumasız.			HAZIRLAYANLAR: Müze Md.Hasan K.ŞENYURT	
ÖNERİLEN KORUMA: 1.Derece Arkeolojik Sit Alanı Olarak Tescili ve Kolluk Kuvvetlerince Korunması			Ark.Ömer YILMAZ KONTROL EDEN: Hasan K. ŞENYURT Müze Müdürü 17.10/2015	
YAYIN DİZİSİ:			K.K.V.K.B.K. KARARLARI	
GÖZLEMLER:			No: .../.../20...	
Müzesi Kültür Varlıklarının Koruma Bölge Kurulunun 31.03.2016 Gün ve 2004.Sayılı Kararıdır.			REVİZYON: K.K.V.K.B.K. ONAYI: .../.../20...	
			ONANDI Fatih ÇAPAR Bölge Kurul Müdürü	

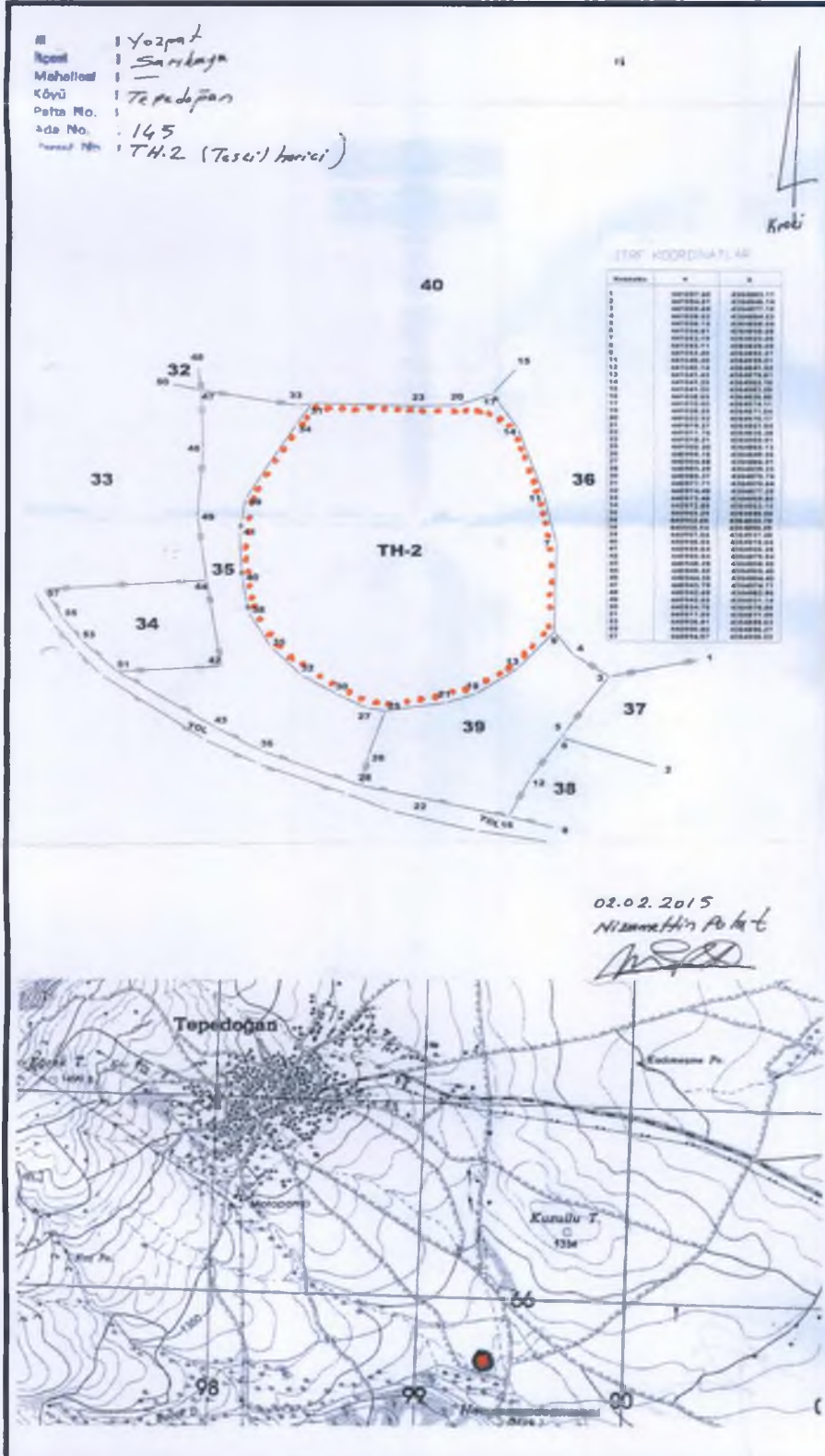

İl : Yozgat  
İlçesi : Sarıkaya  
Mahallesi :  
Köyü : Tepedoğan  
Pafta No. :  
Ada No. : 145  
Parçel No : TH-2 (Tescil harici)

Kayseri Kültür Varlıklarının  
Koruma Bölge Kurulunun  
31.03.2016.Gün ve 2004 Sayılı  
Kararıdır.

ONANDI  
KIRKÇAFAR  
Bölge Kural Müdürü V.

Kroki

ITRF KOORDİNATLAR

40

NoktaNo	Y	X
1	441097.60	4364883.11
2	441084.81	4364846.14
3	441069.69	4364877.15
4	441058.63	4364884.53
5	441056.15	4364858.04
6	441054.81	4364856.08
7	441053.19	4364923.06
8	441053.11	4364825.00
9	441052.49	4364892.27
11	441049.30	4364939.01
12	441045.14	4364841.92
13	441041.43	4364879.81
14	441041.29	4364962.18
15	441041.00	4364983.09
16	441038.65	4364828.90
17	441033.50	4364974.11
19	441028.55	4364871.04
20	441022.92	4364970.17
21	441019.27	4364867.94
22	441011.76	4364835.28
23	441010.21	4364969.91
25	441000.30	4364865.13
26	440995.16	4364849.56
27	440994.68	4364866.01
28	440993.25	4364839.23
30	440985.37	4364870.74
31	440977.71	4364970.64
32	440974.49	4364877.25
33	440973.48	4364969.80
34	440972.88	4364963.16
35	440965.29	4364886.66
36	440962.66	4364850.78
38	440958.54	4364898.29
39	440957.54	4364937.48
40	440956.53	4364910.04
41	440955.64	4364926.28
42	440950.04	4364879.94
43	440948.28	4364858.90
44	440945.52	4364909.40
46	440944.35	4364954.40
47	440943.79	4364974.71
48	440942.69	4364982.96
49	440942.65	4364931.14
50	440934.76	4364976.86
51	440917.89	4364877.99
53	440906.81	4364888.63
55	440900.80	4364896.27
57	440894.97	4364906.02

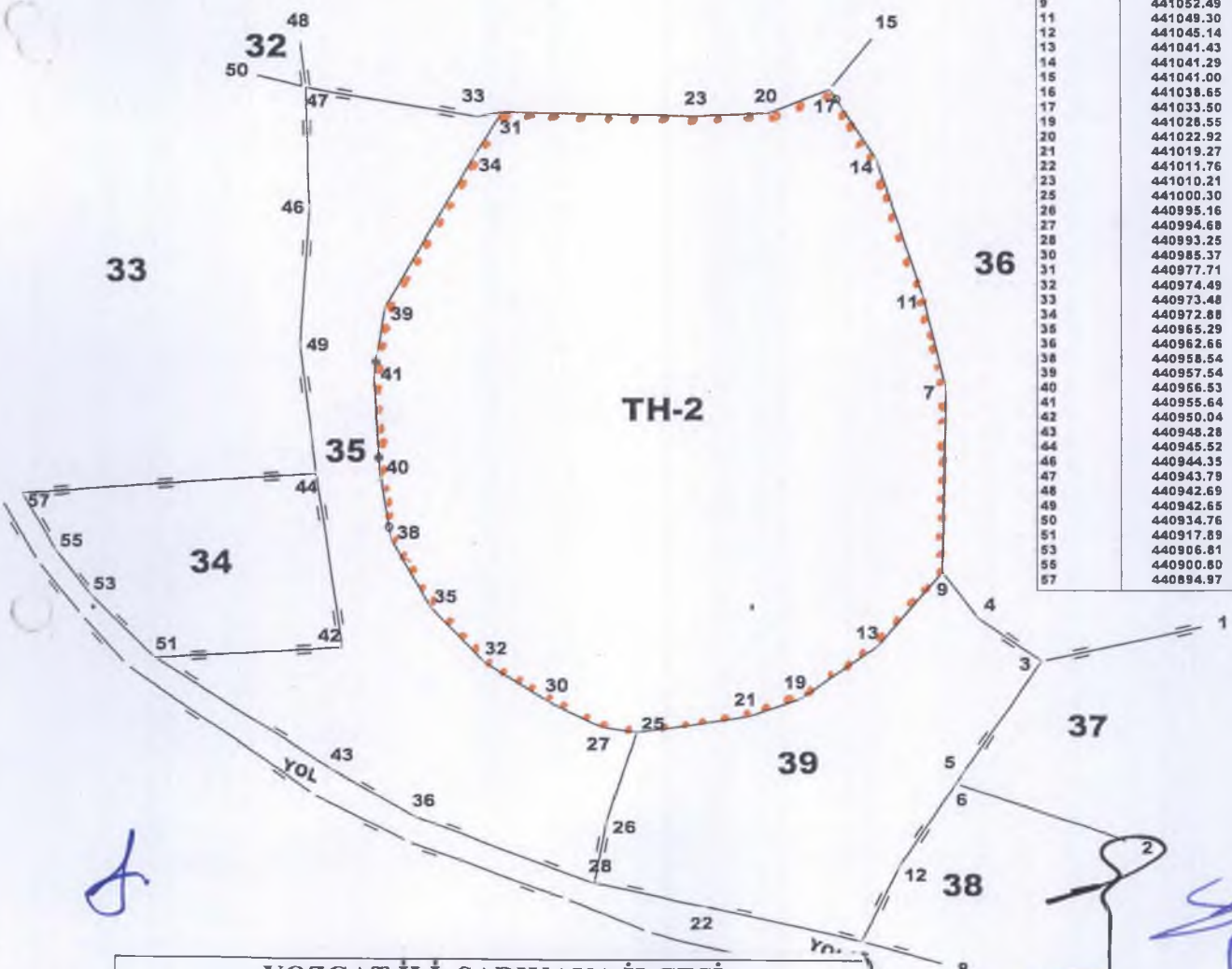

YOZGAT İLİ, SARIKAYA İLÇESİ  
TEPEDOĞAN KÖYÜ, TEPEDOĞAN HÖYÜĞÜ  
(Öneri Sit Sınırları)



I.Derece Arkeolojik Sit Alanı Sınırları

Hasan K. SENYURT  
Müze Müdürü

Ömer YILMAZ  
Arkeolog

02.02.2015  
Nizamettin Polat