

T.C.
KÜLTÜR VE TURİZM BAKANLIĞI
Kayseri Kültür Varlıklarını Koruma Bölge Kurulu

KARAR

Toplantı no ve tarih : 131 - 31.03.2016
Karar no ve tarih : 2007 -31.03.2016

Toplantı Yeri
KAYSERİ

Yozgat Gelingüllü Arazi Toplulaştırma ve Tarla İçi Geliştirme Hizmetleri Projesi kapsamında I(a) grubu hammadde (tarla içi yollarda kullanılacak hammadde) üretim izni talebi doğrultusunda kurumumuz görüşü verilebilmesi için Yozgat Müze Müdürlüğü uzmanlarınca alanlarda yapılan incelemeler sonucunda Yozgat İli, Şefaattli İlçesi, Kumkuyu Köyü, Sultan Tepe’de (Sırtlan Tepe) tespit edilen Doğu Roma Yerleşiminin 3.derece arkeolojik sit alanı olarak tescil edilmesi istemine ilişkin Yozgat İl Kültür ve Turizm Müdürlüğü’nün 07.05.2015 gün ve 874 sayılı yazısı, Yozgat Müze Müdürlüğü’nün 15.06.2015 gün ve 960 sayılı, 23.10.2015 gün ve 1630 sayılı yazıları; Kayseri Çevre ve Şehircilik İl Müdürlüğü’nün 19.10.2015 gün ve 04764066 sayılı yazısı, Yozgat İl Gıda Tarım ve Hayvancılık Müdürlüğü’nün 26.10.2015 gün ve 9476 sayılı yazısı, Yozgat Çevre ve Şehircilik İl Müdürlüğü’nün 23.10.2015 gün ve 04834546 sayılı yazısı, Yozgat İl Özel İdaresinin 11.11.2015 gün ve 11249 sayılı yazısı, Kültür ve Turizm Bakanlığı Yatırım ve İşletmeler Genel Müdürlüğü’nün 09.11.2015 gün ve 208696 sayılı yazısı, Enerji ve Tabii Kaynaklar Bakanlığı Maden İşleri Müdürlüğü’nün 20.11.2015 gün ve 63712 sayılı yazısı, 29.03.2016 gün ve 1469 sayılı raportör raporu okundu, dosyasındaki bilgi ve belgeler incelendi, yapılan görüşme sonucunda;

Yozgat İli, Şefaattli İlçesi, Kumkuyu Köyü, Sultan Tepe (Sırtlan Tepe) de bulunan, J33B10A pafta, 143 parselde yeralan Sultan tepe (Sırtlan Tepe) Doğu Roma Yerleşiminin 2863 sayılı yasa kapsamına giren özellikler taşıması nedeniyle kararımız eki sit fişi üzerindeki kadastral haritada koordinatlı olarak işaretli alanın 1.derece arkeolojik sit alanı olarak tesciline ve söz konusu sit alanında Koruma Yüksek Kurulu’nun 05.11.1999 gün ve 658 sayılı ilke kararında belirtilen 1.derece arkeolojik sitlere ilişkin geçiş dönemi koruma esasları ve kullanma koşullarının geçerli olduğuna; 1.derece arkeolojik sit alanından ve 143 parselin sit alanı dışında kalan bölümlerinden malzeme alımının uygun olmadığına; 143 parselin ifraz edilmesinin istenmesi durumunda konunun Kurulumuzda değerlendirilebileceğine; kaçak kazı çukurlarının Yozgat Müze Müdürlüğü denetiminde kapatılması gerektiğine ve yerleşimde daha fazla tahribat olmaması için yerel yönetimlerce belli aralıklarla kontrol edilmesi gerektiğine karar verildi.

ASLI GİBİDİR

AVRUPA KONSEYİ	DOĞAL VE KÜLTÜREL VARLIKLARI KORUMA ENVANTERİ	D.K.V.K.E	SİT	ENVANTER NO: 15
TÜRKİYE	KÜLTÜR VARLIKLARI VE MÜZELER GENEL MÜDÜRLÜĞÜ			HARİTA NO:
İLİ: YOZGAT	İLÇESİ: ŞEFAATLI	MAHALLE / KÖY: KUMKUYU KÖYÜ (Sırtlan Tepe)	PAFTA:	
		VEYA MEVKİİ: Sultan Tepe	KADASTRO: 143 Parsel	
ADI:	DOĞU ROMA TEPE YERLEŞİMİ			
<p>GENEL TANIM: Yozgat İli, Şefaatli İlçesi, Kumkuyu Köyü, 143 numaralı parselde yer almaktadır. Kumkuyu Köyü'nün yaklaşık olarak 1 km kuzeybatısında, Sultan Tepe üzerinde yer alan yerleşim yeri, tepenin batı ve güney kısmında yayılım göstermektedir. Bu alanda yoğun miktarda pişmiş toprak kap parçalarına rastlanılmıştır. Tepenin zirve noktasında yaklaşık olarak 20x60 m genişliğinde, yaklaşık olarak 20 m derinliğinde oldukça büyük bir çukur açıldığından bu alanda tespit yapılamamıştır. Ancak çukurun batısındaki kesitte Doğu Roma Dönemine tarihlendirilen 31x25x2 mm ölçülerinde bakır sikke tespit edilmiştir.</p>				
ŞİMDİKİ TEHLİKELER: Kaçak Kazı				
ŞİMDİKİ DURUM: Tepelik alanda yer almaktadır.				
SİT POTANSİYELİ: III. Derece Arkeolojik Sit.			KORUMA DERECEŚİ: III. Derece Arkeolojik Sit.	
ŞİMDİKİ KORUMA: Korumasız.			HAZIRLAYANLAR: Ark. Gülüzar KAÇMAZ	
ÖNERİLEN KORUMA: III. Derece Arkeolojik Sit Alanı Olarak Tescili ve Kolluk Kuvvetlerince Korunması			Ark. Bahar HASIRCI	
YAYIN DİZİSİ: Kayseri Kültür Varlıklarının Koruma Bölge Kurulunun 31.03.2016 Gün ve 2016 Sayılı karar ekidir.			KONTROL EDEN: Hasan K. ŞENYURT Müze Müdürü 11.../10.../2015	
GÖZLEMLER:			K.K.V.K.B.K KARARLARI No: .../.../20...	
			REVİZYON: K.K.V.K.B.K. ONAYI: .../.../20...	

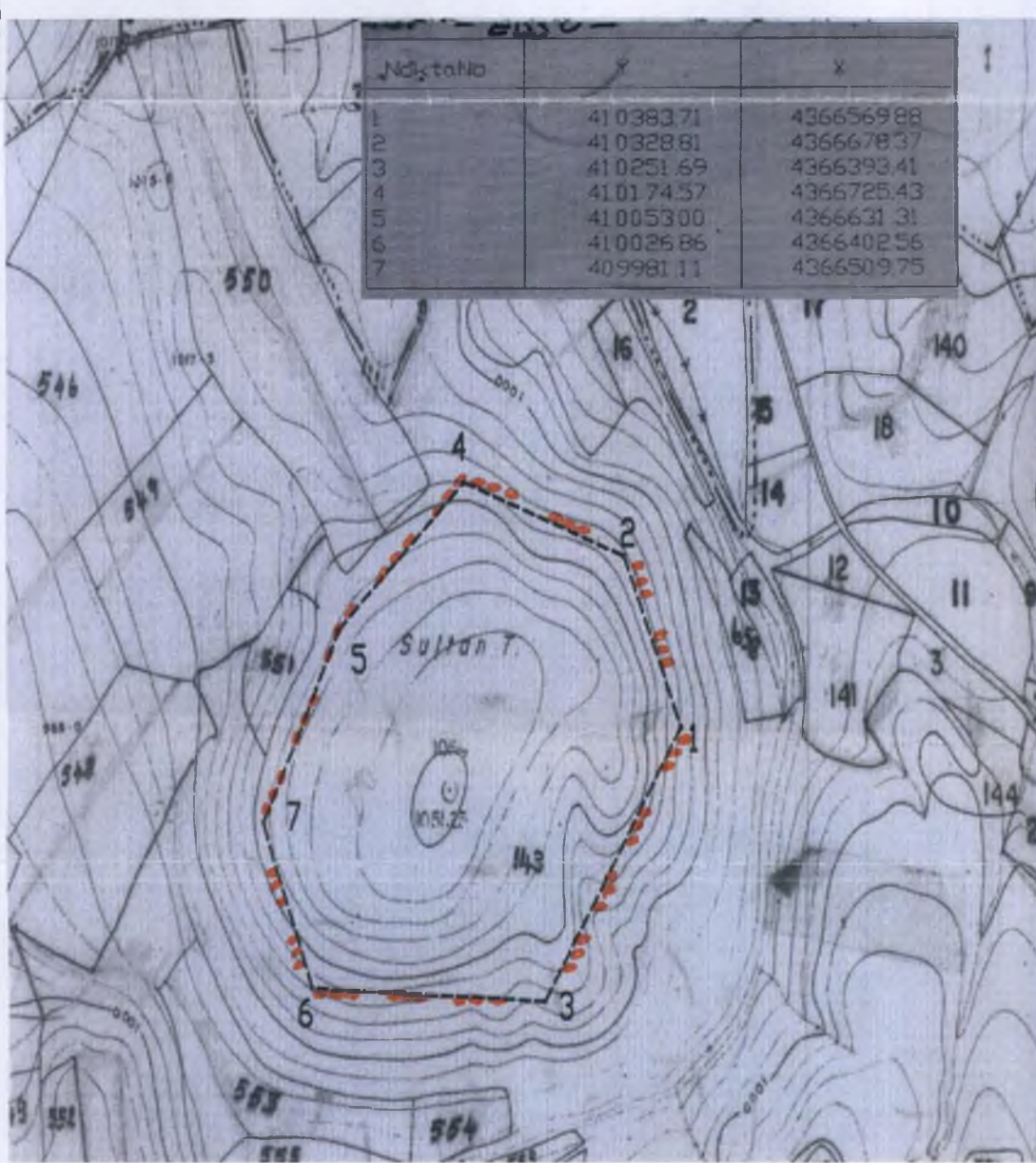

YOZGAT İLİ, ŞEFAATLİ İLÇESİ, KUMKUYU KÖYÜ
Kadastro : 143 parsel
Ölçek: 1/5000
●●●●● III. Derece Arkeolojik Sit Alanı Sınırları (Öneri)
Gülüzar KAÇMAZ
Bahar HASIRCI
Arkeolog
Arkeolog