

**T.C.**  
**KÜLTÜR VE TURİZM BAKANLIĞI**  
**Kayseri Kültür Varlıklarını Koruma Bölge Kurulu**

**KARAR**

**Toplantı no ve tarih :** 132 - 01.04.2016  
**Karar no ve tarih :** 2019-01.04.2016

**Toplantı Yeri**  
**KAYSERİ**

Kayseri ili, Yeşilhisar ilçesi, Doğanlı Mahallesi'nde tapunun 890 parselinde kayıtlı, özel mülkiyete ait taşınmazda güneş enerji sistemli proje uygulaması amacıyla mevzi imar planı çalışması için 2863 sayılı yasa kapsamında incelenmesi istemine ilişkin Yeşilhisar Belediye Başkanlığının 20.10.2015 gün ve 1573 sayılı yazısı gereği yerinde yapılan inceleme neticesinde Müdürlüğümüz uzmanlarınca tespit edilen tapunun 0 ada, 800,890,891,892 parsellerinde özel mülkiyet adına kayıtlı kaya yerleşimi ve kaya mezarlarının 1. Derece arkeolojik sit alanı olarak bahse konu alanın tescilinin değerlendirilmesi hususundaki Koruma Bölge Kurulu Müdürlüğü raportörlerinin 21.12.2015 tarih, 1391 sayılı raporları okundu, konuya ilişkin Kayseri Valiliği, Çevre ve Şehircilik İl Müdürlüğü'nün 26.01.2016 tarih, 739 sayılı; Kayseri Valiliği, İl Kültür ve Turizm Müdürlüğü'nün 28.01.2016 tarih, 328 sayılı; Kayseri Valiliği, İl Gıda Tarım ve Hayvancılık Müdürlüğü'nün 29.01.2016 tarih, 1273 sayılı; Orman ve Su İşleri Bakanlığının 10.03.2016 gün ve 55356 sayılı; Enerji ve Tabii kaynaklar Bakanlığının 01.03.2016 gün ve 407973 sayılı; Kayseri Büyükşehir Belediye Başkanlığının 29.03.2016 gün ve 4798 sayılı görüş yazıları okundu; raportörün açıklamaları dinlendi, dosyasındaki bilgi ve belgeler incelendi, yapılan görüşme sonucunda;

Kayseri ili, Yeşilhisar ilçesi, Doğanlı Mahallesi'nde tapunun 0 ada, 800,890,891,892 parsellerinde, özel mülkiyet adına kayıtlı kaya yerleşimi ve kaya mezarlarının, 2863 sayılı yasa kapsamına giren özellikler taşıması nedeniyle kararımız eki sit fişi üzerindeki 1/25000 ölçekli koordinatlı harita ile 1/5000 ölçekli kadastral harita üzerinde işaretli alanın 1.derece arkeolojik sit alanı olarak tesciline ve söz konusu sit alanında Koruma Yüksek Kurulu'nun 05.11.1999 gün ve 658 sayılı ilke kararında belirtilen 1.derece arkeolojik sitlere ilişkin geçiş dönemi koruma esasları ve kullanma koşullarının geçerli olduğuna karar verildi.

**ASLI GİBİDİR**



AVRUPA KONSEY	DOĞAL VE KÜLTÜREL VARLIKLARI KORUMA ENVANTERİ	D.K.V.K.E	sİT	ENVANTER NO:	422
TÜRKİYE	KÜLTÜR VARLIKLARI VE MÜZELER GENEL MÜDÜRLÜĞÜ			HARİTA NO:	
İLİ: KAYSERİ	İLÇESİ: YEŞİLHISAR	MAHALLE KÖY: DOĞANLI MAHALLESİ		KADASTRO:	
				PAFTA:	
Adı: Kaya Yerleşimi ve Kaya Mezarı				ADA: 0	PARSEL:800,890,891,892

**GENEL TANIM:**

Kayseri ili, Yeşilhisar ilçesi, Doğanlı Köy yerleşim alanının yaklaşık 10 km batısında yer alan hali hazırda tarım arazisi tarla olarak kullanılmakta olan taşınmazın yamacında kayalara oyulmuş çeşitli boyutlarda odalar ve kaya mezarları bulunmaktadır. Alan üzerinde çok sayıda amorf durumda seramik parçaları bulunmaktadır. Kaya yerleşiminin içerisindeki izlerden hayvan barınağı olarak kullanıldığı anlaşılmaktadır.



Kayseri Kültür Varlıklarının  
Koruma Bölge Kurulunun  
01.04.2016. Gün ve 2019. Sayılı  
karar ektir.

ŞİMDİKİ TEHLİKELER	KAÇAK KAZI.	
ŞİMDİKİ DURUM	HAYVAN BARINAĞI OLARAK KULLANILMAKTA.	
SİT POTANSİYELİ	: I. DERECE ARKEOLOJİK SİT ALANI	KORUMA DERECEŞİ : I. (BİRİNCİ) DERECE ARKEOLOJİK SİT ALANI
ŞİMDİKİ KORUMA	: KORUMASIZ	HAZIRLAYANLAR: 21.12.2015 Kemal KURD Harita Mühendisi Sümeyya TOPÇU Müze Araştırmacısı
ÖNERİLEN KORUMA	: I. DERECE ARKEOLOJİK SİT ALANI	KONTROL EDEN: Fatih ÇAPAR Bölge Kurul Müdür V.
YAYIN DİZİSİ	:	K.K.V.K. B. K. KARARLARI NO: TARİH: NO: TARİH:
GÖZLEMLER	:	REVİZYON K.K.V.K.B.K. ONAYI : .../.../2016

**HARİTALAR, FOTOĞRAFLAR :**

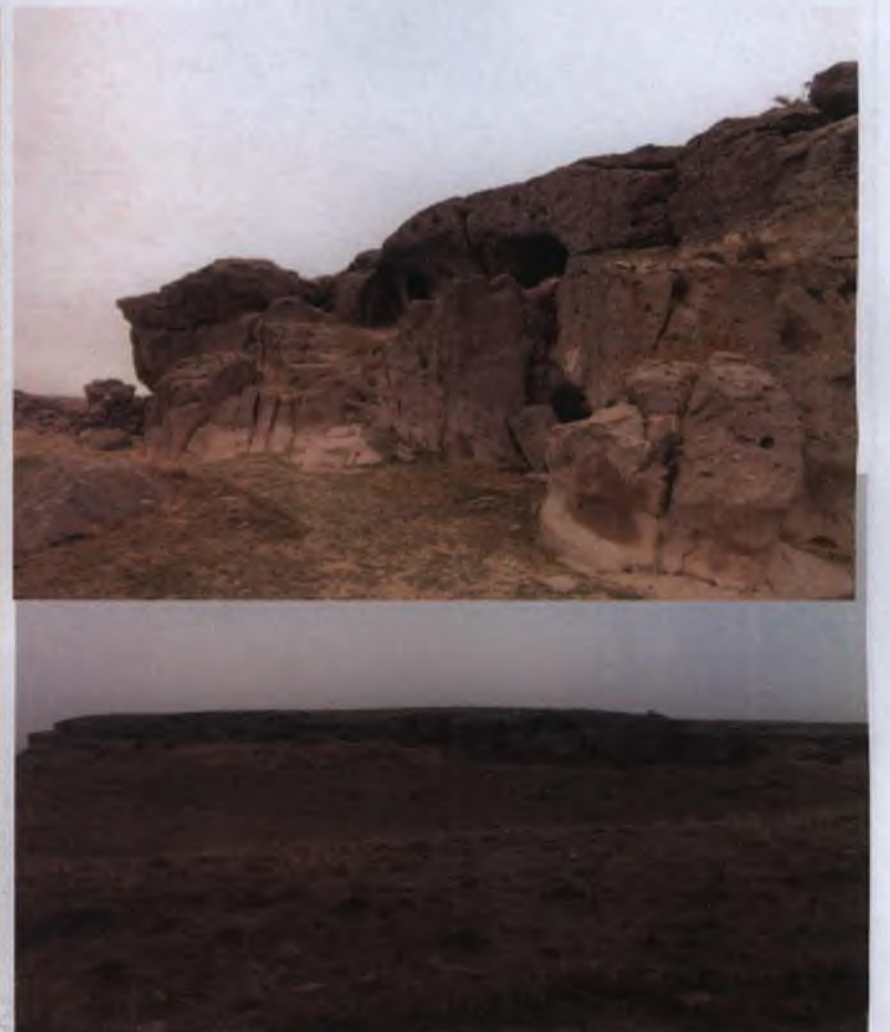
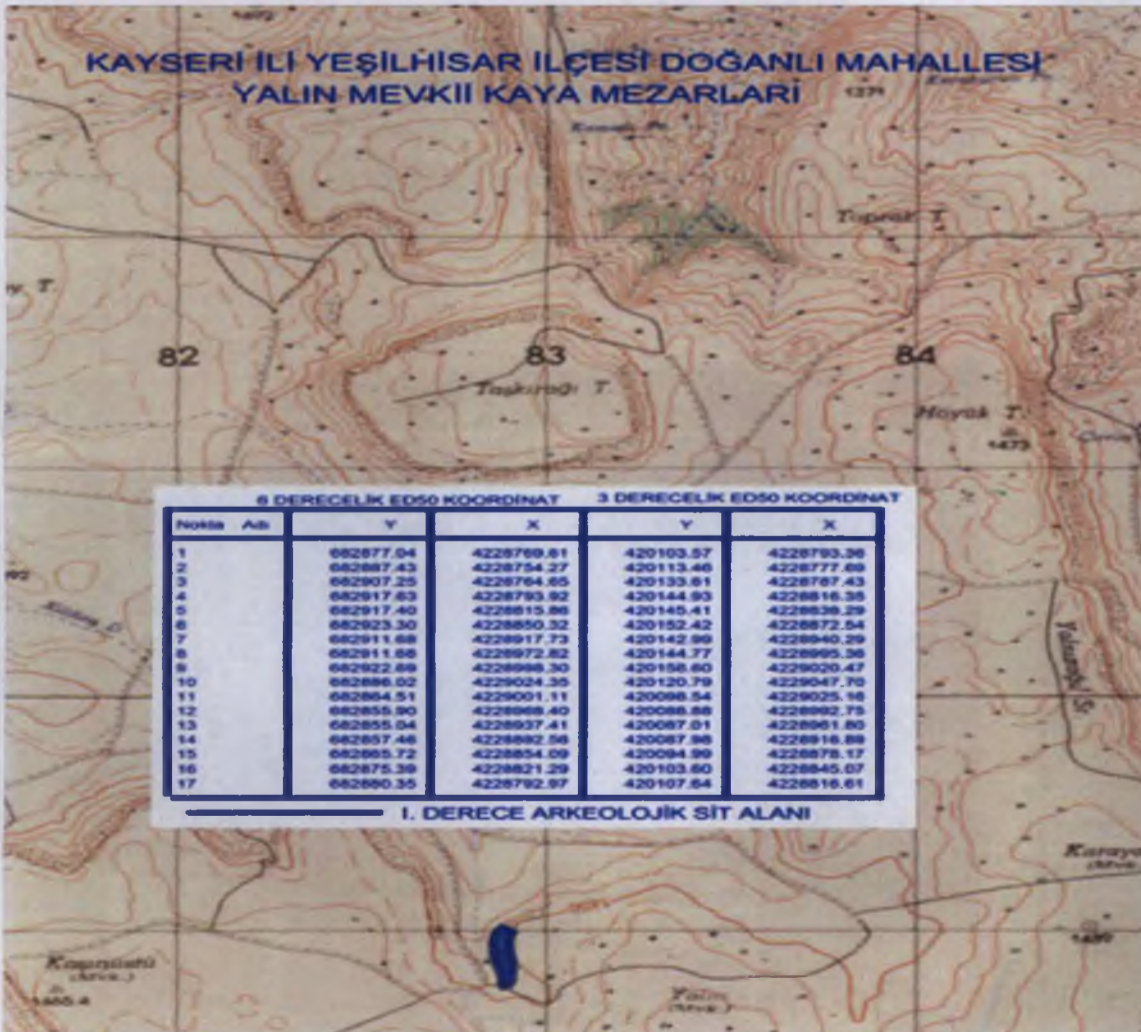





ف

د. ساسانی



İli : KAYSERİ

Pafta No: L34-d.07.6

İlçesi : YEŞİLHİSAR

Ada No: —

Köyü/Mah: DOĞANLI

Parsel No: —

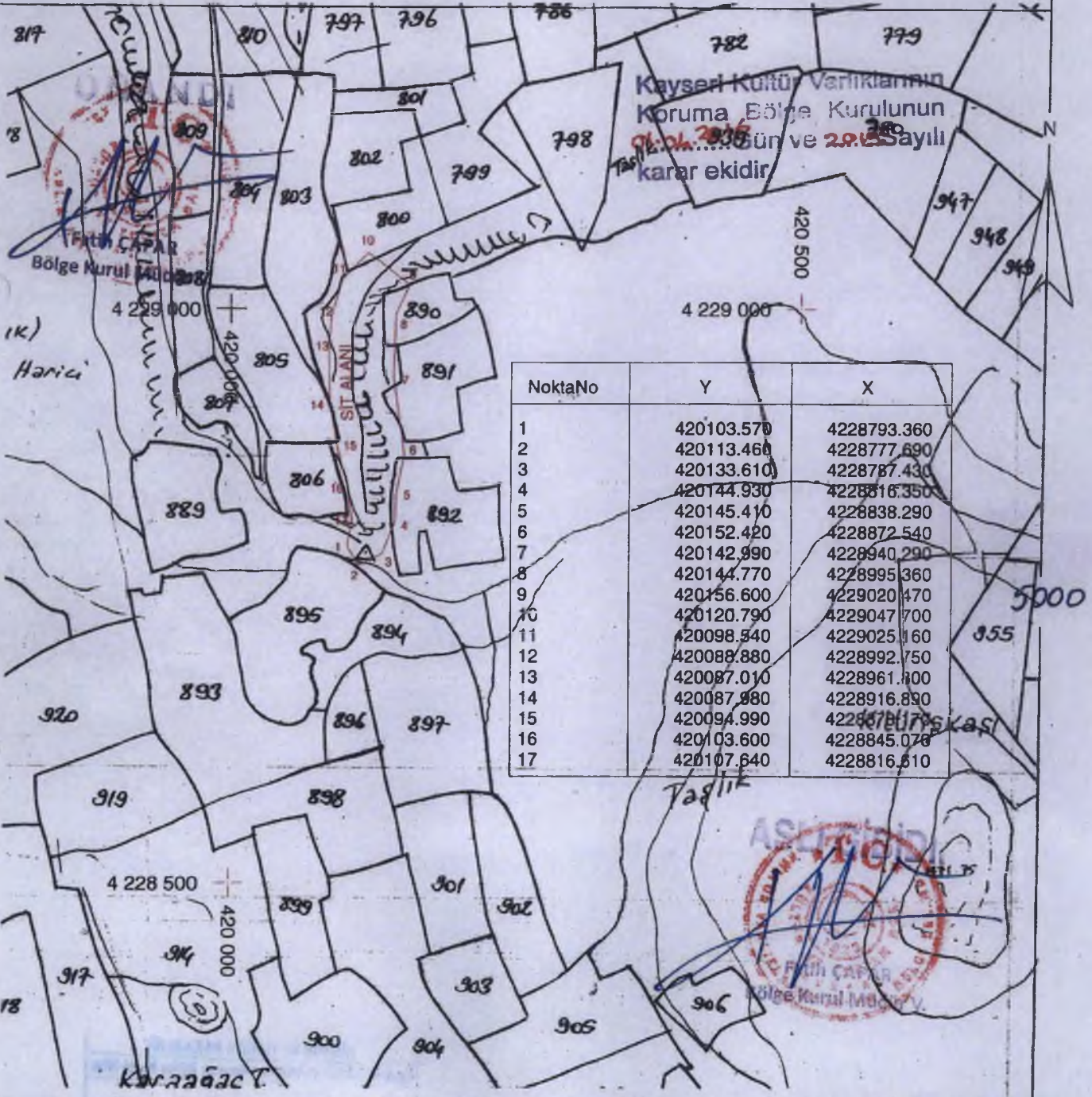

NoktaNo	Y	X
1	420103.570	4228793.360
2	420113.460	4228777.690
3	420133.610	4228787.430
4	420144.930	4228816.350
5	420145.410	4228838.290
6	420152.420	4228872.540
7	420142.990	4228940.290
8	420144.770	4228995.360
9	420156.600	4229020.470
10	420120.790	4229047.700
11	420098.540	4229025.160
12	420088.880	4228992.750
13	420087.010	4228961.400
14	420087.980	4228916.890
15	420094.990	4228871.790
16	420103.600	4228845.070
17	420107.640	4228816.810

Fen Kayıt No= 207

Bu örnek 28/12/2015 tarih ve 2904 sayılı talebe istinaden verilmiştir.

ÇOĞALTILAMAZ,DEVREDİLEMEZ VE HER HAKKI SAKLIDIR.

ÇOĞALTMA İŞLEMLERİNDEN DOLAYI MEYDANA GELEBİLECEK ÖLÇEK DEFORMASYONUNDAN KURUMUMUZ SORUMLU DEĞİLDİR.

Selam GÜN  
Kadastra Teknikisyeni