

T.C.
KÜLTÜR VE TURİZM BAKANLIĞI
Kayseri Kültür Varlıklarını Koruma Bölge Kurulu

KARAR

Toplantı no ve tarih : 137 - 27.05.2016
Karar no ve tarih : 2122-27.05.2016

Toplantı Yeri
KAYSERİ

Yozgat ili, Merkez ilçesi, Yudan Köyü'nde yer alan, tapunun 0 ada, 766 parselinde, özel mülkiyet adına kayıtlı, Yozgat Müze Müdürlüğü uzmanlarınca tespit edilen ve tescil kaydı bulunmayan Kapalı Tepe Tümülüsünün 1. Derece arkeolojik sit alanı olarak tescil edilmesi istemine ilişkin Yozgat Valiliği İl Kültür ve Turizm Müdürlüğü Müze Müdürlüğü'nün 07.04.2016 gün ve 553 sayılı yazısı ile bahse konu alanın tesciline ilişkin Yozgat Valiliği, İl Kültür ve Turizm Müdürlüğü'nün 20.04.2016 gün ve 640 sayılı, Kayseri Valiliği, Çevre ve Şehircilik İl Müdürlüğü'nün 20.04.2016 gün ve 27684489-045 sayılı, Kültür ve Turizm Bakanlığı, Yatırım ve İşletmeler Genel Müdürlüğü'nün 28.04.2016 gün ve 81782 sayılı, Enerji ve Tabii Kaynaklar Bakanlığının 20.04.2016 gün ve 6830 sayılı, Yozgat İl Özel İdaresi İmar ve İyileştirme Müdürlüğü'nün 04.05.2016 gün ve 4200 sayılı görüş yazıları ile Koruma Bölge Kurulu Müdürlüğü raportörlerinin 24.05.2016 tarih ve 2409 sayılı dosya inceleme raporu okundu; raportörün açıklamaları dinlendi, dosyasındaki bilgi ve belgeler incelendi, yapılan görüşme sonucunda;

Yozgat ili, Merkez ilçesi, Yudan Köyü'nde yer alan, tapunun 0 ada, 766 parselinde Kapalı Tepe Tümülüsü'nün, 2863 sayılı yasa kapsamına giren özellikler taşıması nedeniyle kararımız eki sit fişi üzerindeki harita ile 1/25000 ölçekli koordinatlı harita üzerinde işaretli alanın 1.derece arkeolojik sit alanı olarak tesciline ve söz konusu sit alanında Koruma Yüksek Kurulu'nun 05.11.1999 gün ve 658 sayılı ilke kararında belirtilen 1.derece arkeolojik sitlere ilişkin geçiş dönemi koruma esasları ve kullanma koşullarının geçerli olduğuna karar verildi.

ASLI GİBİDİR

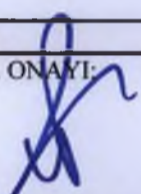
AVRUPA KONSEYİ	DOĞAL VE KÜLTÜREL VARLIKLARI KORUMA ENVANTERİ	D.K.V.K.E	SİT	ENVANTER NO: 67
TÜRKİYE	KÜLTÜR VARLIKLARI VE MÜZELER GENEL MÜDÜRLÜĞÜ			HARİTA NO:
İLİ: YOZGAT	İLÇESİ: MERKEZ	MAHALLE / KÖY veya MEVKİL: Yudan Köyü		
KADASTRO PAFTA: ADA: 0 PARSELLER: 766				
ADI: Kapılı Tepe Tümülüsü				
<p>GENEL TANIM: Tümülüs Yozgat İli, Merkez İlçesi, Yudan köyü sınırları içerisinde kalmaktadır. Tümülüs Yudan Köyünün yaklaşık 550 metre güneyinde Yozgat-Kayseri yolunun (Atatürk yolu) ise yaklaşık 5.4 km. kuzeydoğusunda yer almaktadır. Tümülüsün yaklaşık 30 metre kuzeybatısında bir su deposu bulunmaktadır. Tümülüs çevresine hakim tepelik bir alan üzerinde yer almakta olup, yaklaşık 50 metre çapında, 10 metre yüksekindedir.</p>				
ŞİMDİKİ TEHLİKELER: Kaçak kazılar sonucu tahribat.				
ŞİMDİKİ DURUM: Tarım Arazileri Arasında				
SİT POTANSİYELİ: 1 Derece Arkeolojik Sit.			KORUMA DERECESESİ: I. Derece Arkeolojik Sit.	
ŞİMDİKİ KORUMA: Korumasız.			HAZIRLAYANLAR: Ömer YILMAZ Arkeolog Necip BECENE Arkeolog	
ÖNERİLEN KORUMA: 1/5000 ölçekli Haritada işaretli olduğu şekliyle 0 ada, 766 nolu parselin I.Derece Arkeolojik Sit Alanı Olarak Tescili ve Kolluk Kuvvetlerince Korunması			KONTROL EDEN: Hasan Kerim ŞENYURT Müze Müdürü 07.11.2016	
YAYIN DİZİSİ:			K.K.V.K.B.K. KARARLARI	
GÖZLEMLER:			No: .../.../20...	
			REVİZYON: K.K.V.K.B.K. ONAYI: .../.../20..	
<p>Kayseri Kültür Varlıklarının Koruma Bölge Kurulunun 22.06.2016 Gün ve 21.22.Sayılı karar ekidir.</p>				

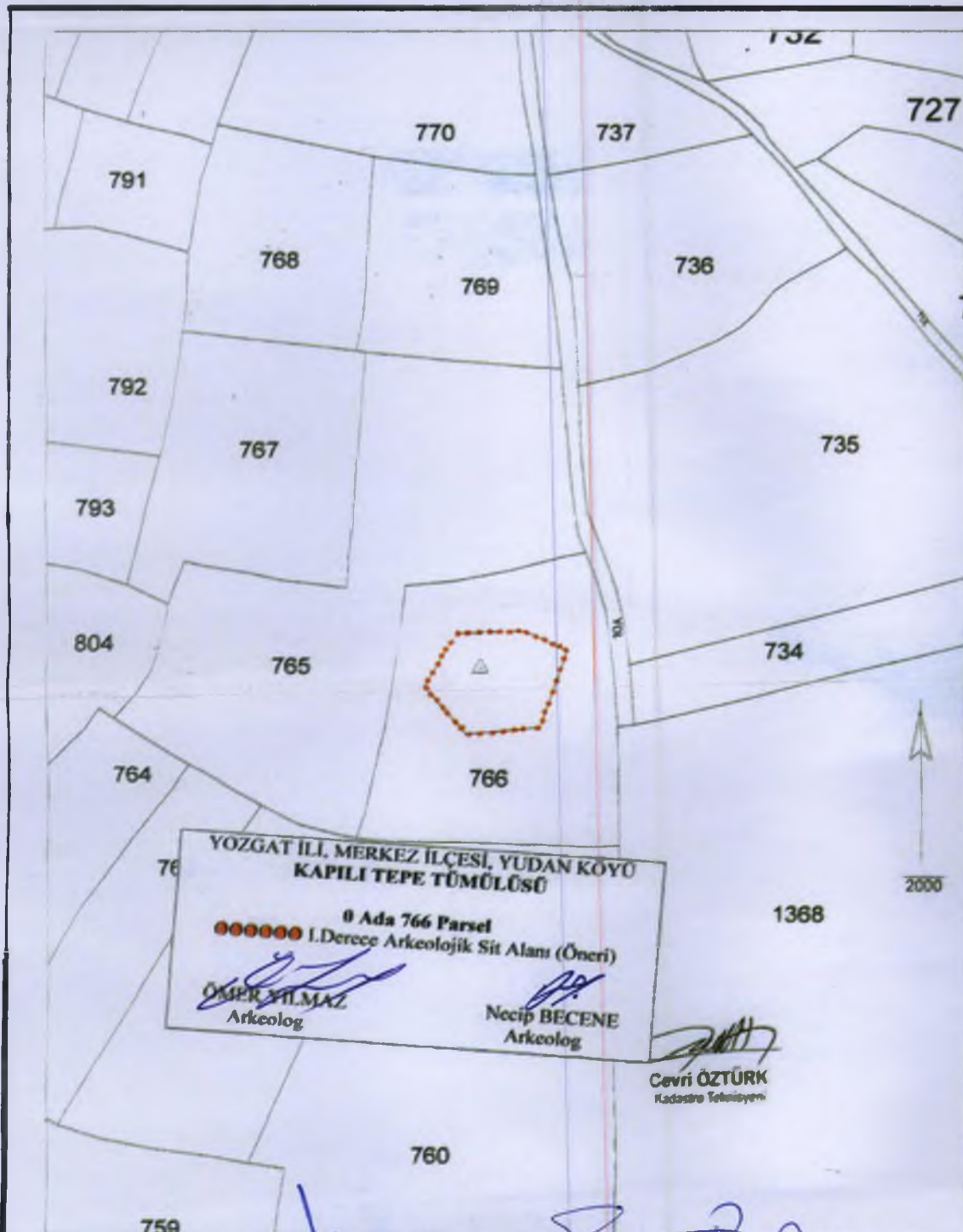

YOZGAT İLİ, SORGUN İLÇESİ, YUDAN KÖYÜ KAPILI TEPE TÜMÜLÜSÜ

I. DERECE ARKEOLOJİK SİT ALANI

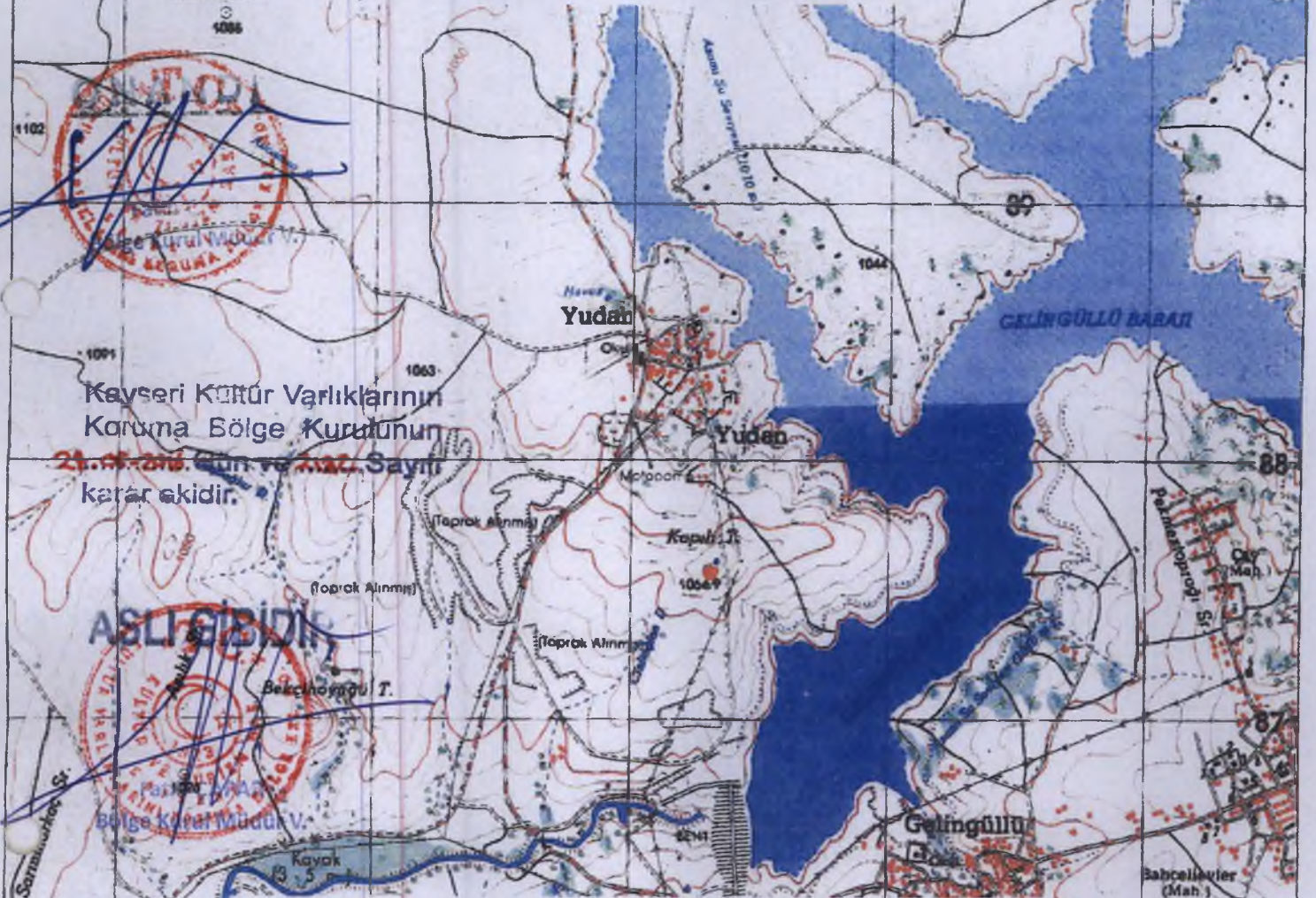

I. DERECE SİT ALANINA YÖNELİK KOORDİNATLAR
6 derecelik Ed50 3 derecelik Ed50

Nokta No	Y	X	Y2	X2
1	675337 000	4387589 000	417789 774	4387788 442
2	675327 000	4387554 000	417778 610	4387753 791
3	675296 000	4387550 000	417747 491	4387750 828
4	675278 000	4387571 000	417730 200	4387772 420
5	675291 000	4387595 000	417743 996	4387795 975
6	675319 000	4387597 000	417772 050	4387797 039

I. DERECE ARKEOLOJİK SİT ALANI SINIRI

